

04.04.2025

BIST 100 Teknik Analiz

Düş.	Yük.	Aort.	Kap.	Gün (%)	Haf. (%)	Aylık (%)	Yb (%)
9.484,26	9.627,70	9.484,26	9.484,26	-0,41	-1,34	-4,31	-3,52
İşlem Hacmi (Mn TL)				Hareketli Ortalamalar (HO)			
Son	5 Gün Ort.			5	10	22	50
88.949,32	105.626,18			9.585,88	9.566,02	10.058,99	9.944,51
Destek Seviyeleri			Pivot	Direnç Seviyeleri			
9.436,45	9.388,63	9.293,01	9.532,07	9.579,89	9.675,51	9.723,33	

Gün içinde en düşük 9.484,26 en yüksek 9.627,70 seviyesini gören BIST 100 endeksinin günü %0,41 kayıpla tamamladığı gözlenmektedir. Pivot seviye 9.532,07 seviyesinden geçmekte olup, aşağı yönlü hareketlerde birinci destek 9.436,45, ikinci destek ise 9.388,63 seviyesinden geçmektedir. Dirençler ise sırasıyla 9.579,89, 9.675,51 seviyelerinden geçmektedir. Bu aşamada endeksin 5 günlük HO seviyesinin %1,06 altında, 22 günlük HO seviyesinin ise %5,71 altında hareket ettiği dikkat çekmektedir. Son gün işlem hacmi ise bu aşamada 5 günlük ortalama işlem hacminin % 15,79 altında gerçekleşmiştir.

VIOP30 Teknik Analiz

Düş.	Yük.	Aort.	Kap.	Gün (%)	Haf. (%)	Aylık (%)	Yb (%)
10.576,00	10.818,00	10.690,81	10.614,00	-0,96	-1,31	-8,54	-1,63
İşlem Hacmi (Mn TL)				Hareketli Ortalamalar (HO)			
Son	5 Gün Ort.			5	10	22	50
27.861,33	31.460,65			10.786,40	10.774,20	11.547,09	11.334,84
Destek Seviyeleri			Pivot	Direnç Seviyeleri			
10.520,67	10.427,33	10.278,67	10.669,33	10.762,67	10.911,33	11.004,67	

Gün içinde en düşük 10.576,00 en yüksek 10.818,00 seviyesini gören BIST 30 Yakın Vade hissesinin günü %0,96 kayıpla tamamladığı gözlenmektedir. Pivot seviye 10.669,33 seviyesinden geçmekte olup, aşağı yönlü hareketlerde birinci destek 10.520,67, ikinci destek ise 10.427,33 seviyesinden geçmektedir. Dirençler ise sırasıyla 10.762,67, 10.911,33 seviyelerinden geçmektedir. Bu aşamada 5 günlük HO seviyesinin %1,60 altında, 22 günlük HO seviyesinin ise %8,08 altında hareket ettiği dikkat çekmektedir. Son gün işlem hacmi ise bu aşamada 5 günlük ortalama işlem hacminin % 11,44 altında gerçekleşmiştir.

USDTRY (Yakın Vade) Teknik Analiz

Düş.	Yük.	Aort.	Kap.	Gün (%)	Haf. (%)	Aylık (%)	Yb (%)
38,86	39,03	38,98	38,99	-0,03	2,71	4,67	10,41
İşlem Hacmi (Mn TL)				Hareketli Ortalamalar (HO)			
Son	5 Gün Ort.			5	10	22	50
4.353,09	4.645,07			38,36	38,36	37,67	36,94
Destek Seviyeleri			Pivot	Direnç Seviyeleri			
38,89	38,80	38,73	38,96	39,05	39,12	39,22	

Gün içinde en düşük 38,86 en yüksek 39,03 seviyesini gören TL/USD Yakın Vade endeksinin günü %0,03 kayıpla tamamladığı gözlenmektedir. Pivot seviye 38,96 seviyesinden geçmekte olup, aşağı yönlü hareketlerde birinci destek 38,89, ikinci destek ise 38,80 seviyesinden geçmektedir. Dirençler ise sırasıyla 39,05, 39,12 seviyelerinden geçmektedir. Bu aşamada endeksin 5 günlük HO seviyesinin %1,64 üzerinde, 22 günlük HO seviyesinin ise %3,51 üzerinde hareket ettiği dikkat çekmektedir. Son gün işlem hacmi ise bu aşamada 5 günlük ortalama işlem hacminin % 6,29 altında gerçekleşmiştir.

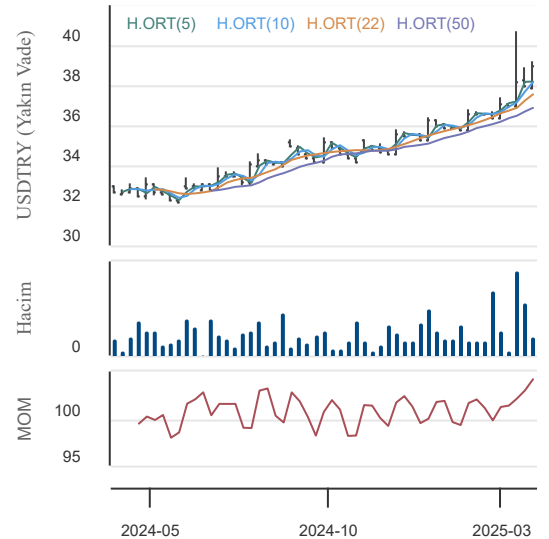
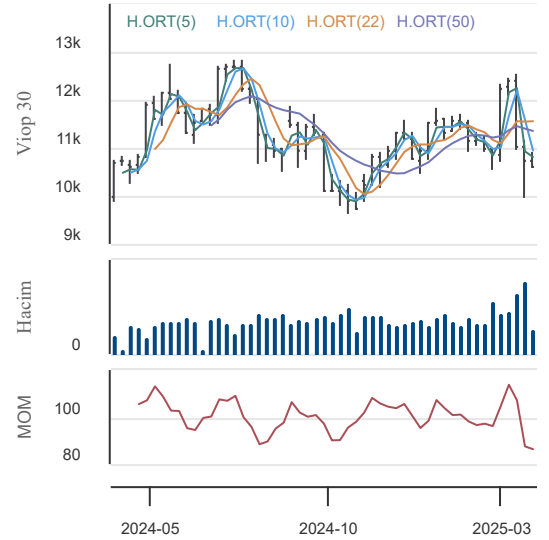
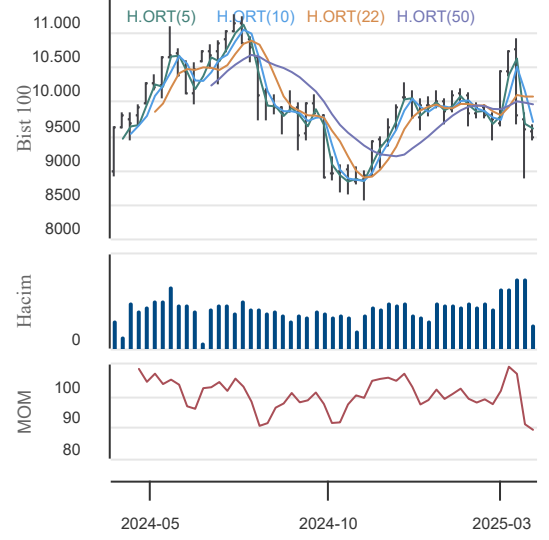

04.04.2025

BIST En Çok Yükselenler (İlk 5)

Hisse Adı	Kapanış	Günlük D. (%)	Hacim (Mn TL)
DAGI	6,38	10,00	50,7
YBTAS	212.850,00	10,00	28,4
SNKRN	121,10	9,99	9,1
IEYHO	9,80	9,99	204,4
AVHOL	37,24	9,98	125,4

BIST En Çok Düşenler (İlk 5)

Hisse Adı	Kapanış	Günlük D. (%)	Hacim (Mn TL)
RPSTP	3.294,00	-10,00	0,0
YAPRK	594,00	-10,00	470,8
DYOBY	18,92	-9,99	932,2
PATEK	74,00	-9,76	1.484,2
USAK	3,98	-9,34	349,1

Hacmi En Yüksek Hisseler (İlk 5)

Hisse Adı	Kapanış	Günlük D. (%)	Hacim (Mn TL)
THYAO	304,00	-0,33	5.628,0
ASELS	117,30	-0,85	5.369,7
AKBNK	52,55	-0,57	4.428,9
YKBNK	23,96	-0,83	4.106,6
ISCTR	12,12	-1,46	3.657,2

BİST-100 Para Girişi Gözlenen (İlk 5)

Hisse Adı	Kapanış	Günlük D. (%)	Hacim (Mn TL)
KOZAL	28,14	0,72	2.945,7
ALARK	104,90	0,48	2.193,0
FROTO	1.076,00	5,09	1.596,6
DOAS	231,00	3,73	986,1
DOHOL	16,41	1,74	689,0

BİST-100 Para Çıkışı Gözlenen (İlk 5)

Hisse Adı	Kapanış	Günlük D. (%)	Hacim (Mn TL)
EREGL	22,48	-0,79	3.242,6
TCELL	92,00	-2,49	2.546,9
OTKAR	468,00	-2,60	169,2
BERA	16,58	-0,72	150,3
AVPGY	57,55	-1,71	145,1

Yurt İçi Ekonomi Gündemi

XU100 endeksi günü %0,41 düşüyle 9.484,26 seviyesinden tamamladı.

En fazla işlem gören sektör endeksi 46,7 milyar TL ile BIST MALİ endeksi olurken, en fazla değer kazanan sektör endeksi %2,35 ile BIST ARACI KURUMLAR ENDEKSİ endeksi oldu. En fazla değer kaybeden sektör endeksi ise -%2,40 ile BIST SPOR endeksi oldu.

Yurt Dışı Ekonomi Gündemi

*ABD'den bugün 15.30'da Tarım Dışı İstihdam Raporu açıklanacak. Tarifeler, enflasyon ve büyüme endişeleri öne çıkarken bu veri biraz geri planda kalabilir ancak açıklandığı anda oynaklık yaratma gücü hala vardır. İstihdam Değişiminin 135.000, İşsizlik Oranının %4.1 ve Saatlik Kazançların %0.3 gelmesi bekleniyor. Beklentilerin ötesinde dramatik bir veri gelmesi oynaklığı arttırabilir. Önümüzde birkaç sonra açıklanacak veriler, tarifelerin istihdama olan etkisini net olarak gösterebilir.

*Atlarda FED, 2025 ilk çeyrek büyüme tahminini %-3.7'den %-2.8'e yükseltti.

*FED Başkanı Powell bugün TSi 18.25'de konuşma yapacak.

*ABD 10 yıllık tahvil faizi 2024 Ekim ayında bu yana ilk kez %4'ün altına geriledi ve güne %3.98'den başlıyor. Güvenli limana kaçış devam ediyor.

*ABD vadeliileri dün %5'e varan düşüşler yaşadı, Asya seansında da negatif eğilim sürüyor. Apple %9.25, Amazon ve Meta %9, AMD %8.9, Nvidia %7.8 ve Tesla %5.47 ile eksi kapattı.

*Getiriler düşmeye devam ettikçe, bu durum genel olarak Japon yeni çiftlerini aşağı çekmeye devam edecek.

Yurt İçi Piyasalar

Hisse Adı	Son	Gün %	Hafta (%)	Ay (%)
BİST-100	9.484	-0,41	-1,34	-4,3
BİST-30	10.332	-0,64	-1,75	-7,1
BİST BANKA	12.534	-1,10	-2,53	-22,3
BİST HİZMET	9.436	-0,29	-0,67	-3,2
BİST SANAYİ	12.620	-0,13	-0,12	3,5

Global Piyasalar

Hisse Adı	Kapanış	Gün (%)	Hafta (%)	Ay (%)
S&P 500 End.	5.396,52	-4,84	-5,21	-7,7
Nasdaq End.	16.550,61	-5,97	-7,04	-9,8
Dow Jones End.	40.545,93	-3,98	-4,15	-6,1
DAX30	21.717,39	-3,01	-4,24	-6,2
NIKKEI	34.735,93	-2,77	-8,11	-8,1

Döviz Piyasası

Hisse Adı	Kapanış	Gün (%)	Hafta (%)	Ay (%)
USDTRY	37,94	-0,02	-0,04	4,1
EURTRY	41,93	1,81	2,28	9,7
GBPTRY	49,67	0,84	0,90	7,2
EURUSD	1,11	1,84	2,35	5,5
GBPUSD	1,31	0,71	1,17	3,2

Emtia Piyasası

Hisse Adı	Kapanış	Gün (%)	Hafta (%)	Ay (%)
Gram Altın TL	3.797,21	-0,65	1,82	12,2
Ons Altın \$	3.120,00	-0,95	1,30	7,8
CRUDE Petrol	69,63	-5,44	-5,02	-2,3
Ons Gümüş \$	33,20	-3,88	-2,21	3,2
Bakır	4,79	-4,12	-6,00	5,5

04.04.2025

Türk Telekom

Düş.	Yük.	Aort.	Kap.	Gün (%)	Haf. (%)	Aylık (%)	Yb (%)
48,18	49,70	49,21	48,70	0,95	-1,42	0,04	12,01
İşlem Hacmi (Mn TL)				Hareketli Ortalamalar (HO)			
Son	5 Gün Ort.			5	10	22	50
1.257,14	1.270,63			48,95	49,07	51,00	50,18
Destek Seviyeleri			Pivot	Direnc Seviyeleri			
48,02	47,34	46,50	48,86	49,54	50,38	51,06	

Gün içinde en düşük 48,18 en yüksek 49,70 seviyesini gören Türk Telekom hissesinin günü %0,95 kazançla tamamladığı gözlenmektedir. Pivot seviye 48,86 seviyesinden geçmekte olup, aşağı yönlü hareketlerde birinci destek 48,02, ikinci destek ise 47,34 seviyesinden geçmektedir. Dirençler ise sırasıyla 49,54, 50,38 seviyelerinden geçmektedir. Bu aşamada 5 günlük HO seviyesinin %0,51 altında, 22 günlük HO seviyesinin ise %4,52 altında hareket ettiği dikkat çekmektedir. Son gün işlem hacmi ise bu aşamada 5 günlük ortalama işlem hacminin % 1,06 altında gerçekleşmiştir.

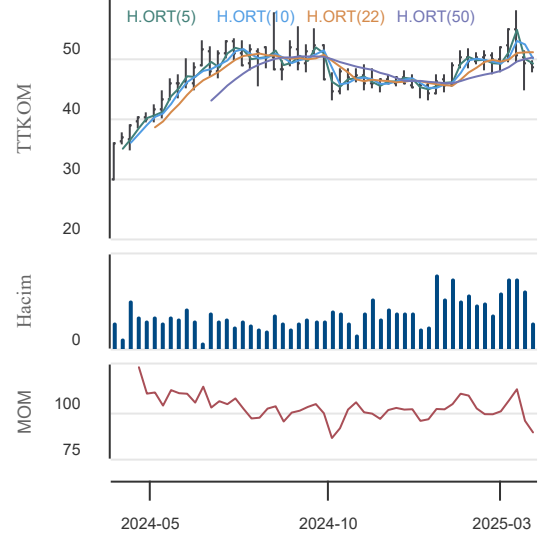
Arçelik

Düş.	Yük.	Aort.	Kap.	Gün (%)	Haf. (%)	Aylık (%)	Yb (%)
131,50	135,80	134,21	133,00	0,61	-2,21	4,23	-6,34
İşlem Hacmi (Mn TL)				Hareketli Ortalamalar (HO)			
Son	5 Gün Ort.			5	10	22	50
407,67	374,45			135,90	139,28	140,59	133,50
Destek Seviyeleri			Pivot	Direnc Seviyeleri			
131,07	129,13	126,77	133,43	135,37	137,73	139,67	

Gün içinde en düşük 131,50 en yüksek 135,80 seviyesini gören Arçelik hissesinin günü %0,61 kazançla tamamladığı gözlenmektedir. Pivot seviye 133,43 seviyesinden geçmekte olup, aşağı yönlü hareketlerde birinci destek 131,07, ikinci destek ise 129,13 seviyesinden geçmektedir. Dirençler ise sırasıyla 135,37, 137,73 seviyelerinden geçmektedir. Bu aşamada 5 günlük HO seviyesinin %2,13 altında, 22 günlük HO seviyesinin ise %5,40 altında hareket ettiği dikkat çekmektedir. Son gün işlem hacmi ise bu aşamada 5 günlük ortalama işlem hacminin % 8,87 üzerinde gerçekleşmiştir.

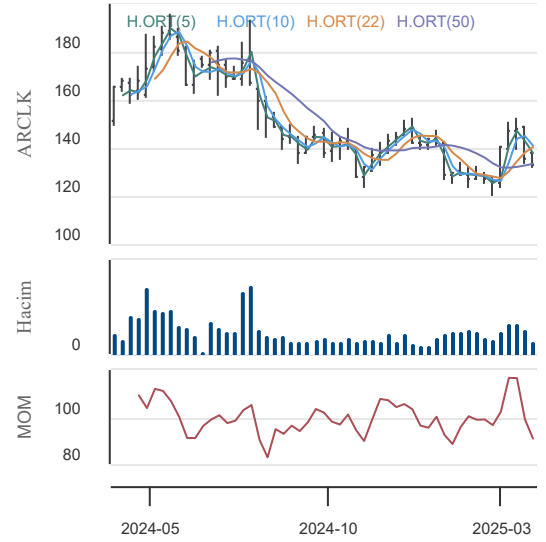
Doğan Holding

Düş.	Yük.	Aort.	Kap.	Gün (%)	Haf. (%)	Aylık (%)	Yb (%)
15,86	16,61	16,18	16,41	1,74	7,54	22,01	13,25
İşlem Hacmi (Mn TL)				Hareketli Ortalamalar (HO)			
Son	5 Gün Ort.			5	10	22	50
689,02	541,51			15,74	15,06	14,73	14,13
Destek Seviyeleri			Pivot	Direnc Seviyeleri			
15,98	15,54	15,23	16,29	16,73	17,04	17,48	

Gün içinde en düşük 15,86 en yüksek 16,61 seviyesini gören Doğan Holding hissesinin günü %1,74 kazançla tamamladığı gözlenmektedir. Pivot seviye 16,29 seviyesinden geçmekte olup, aşağı yönlü hareketlerde birinci destek 15,98, ikinci destek ise 15,54 seviyesinden geçmektedir. Dirençler ise sırasıyla 16,73, 17,04 seviyelerinden geçmektedir. Bu aşamada 5 günlük HO seviyesinin %4,24 üzerinde, 22 günlük HO seviyesinin ise %11,40 üzerinde hareket ettiği dikkat çekmektedir. Son gün işlem hacmi ise bu aşamada 5 günlük ortalama işlem hacminin % 27,24 üzerinde gerçekleşmiştir.

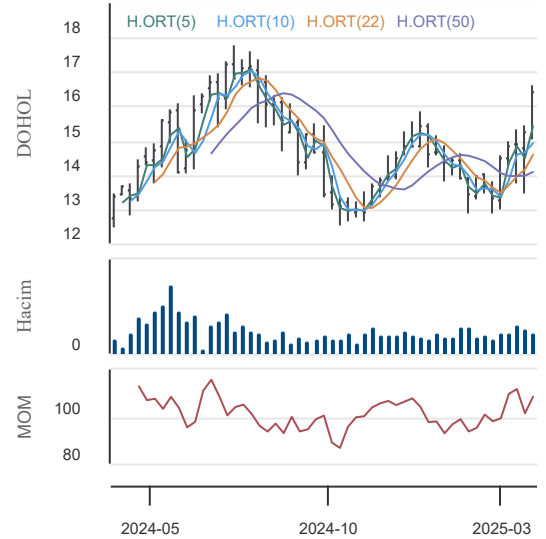

04.04.2025

KAP Haberleri**Şirket Haberleri:**

MERCN: Şirket, nanoteknoloji kullanarak ürünlerini daha verimli hale getirmeyi başarmıştır. Uzun yıllardır nanoteknoloji alanında çalışmalar yürüten Mercan Kimya Arge merkezi, yapmış olduğu ARGE çalışmaları neticesinde başta Orman endüstrisinde kullanılan emülsiyonlar olmak üzere, emülsiyonların parçacık boyutlarını nano ölçeğe indirmeyi başarmıştır. Sentetik Wax teknolojisi ile desteklenen nano emülsiyonlarımızın yüzey alanı geleneksel emülsiyonlara göre en az 4 kat daha arttırılmıştır. Nano boyuta inen emülsiyon parçacıkları sayesinde, ürün performansı önemli miktarda artmış, müşterilerin miktar bakımından tüketimi ve maliyetleri azalmıştır. Diğer taraftan Nano emülsiyon projemiz, Mercan Kimya sürdürülebilirlik politikalarına da olumlu etkilerde bulunmuş, parafin emülsiyonlarımızda aktif madde içeriği %50 oranında azaltılarak ürün bazlı karbon ayak izimiz azaltılmıştır. Bir başka deyişle, nano emülsiyonlarımız ile ürünlerimizin maliyetleri ve karbon ayak izi azalırken, ürün performansımız artmıştır. Türkiye Orman Endüstrisinin önemli üreticileri tarafından ürünümüz test edilmeye başlanmıştır.

CGCAM: Şirket, yurt içi beyaz eşya üreticilerinden 129.082.042 TL tutarında cam siparişi almıştır. Teslimatların, Mayıs ayı içerisinde tamamlanması planlanmaktadır.

ASUZU: Şirket tarafından 5 Haziran 2024 tarihinde Anadolu Isuzu Otomotiv Sanayii ve Ticaret A.Ş. ile Özbekistan Cumhuriyeti Devlet Varlık Yönetim Ajansı ("Ajans") arasında; merkezi Taşkent ve üretim tesisi Semerkant, Özbekistan'da mukim araç üreticisi JV SamAuto LLC. Şirketi'ne ("Şirket") ilişkin olarak, Şirket'in çoğunluk hisselerini devralma imkanlarını tahlil etmek ve bu kapsamda gerekli çalışmaları yürütmek üzere Mutabakat Zaptı (Memorandum of Understanding) imzalandığı duyurulmuştur. Şirket tarafından 1 Kasım 2024 tarihinde yapılan bildirimde ise Şirket'in çoğunluk hisselerini devralmaya yönelik bağlayıcı bir teklif vermek üzere detaylı finansal, hukuki ve vergisel inceleme çalışmalarının başlandığı bildirilmişti. Geline aşamada, Şirket sermayesinin %75,2'sine kadar temsil eden payların satın alınmasına yönelik Özbekistan Cumhuriyeti Devlet Varlık Yönetim Ajansı'na teklif yapılmıştır.

BEYAZ: Yönetim Kurulunun yaptığı toplantıda; şirketin uzun vadeli büyüme stratejileri çerçevesinde, son yıllarda ülkemizde pazar payını önemli derecede artıran Chery, Omoda ve premium markaları olan Jaecoo bayiliklerinin ürün gamımıza eklenmesinin, faaliyetlerimizi, Türkiye otomobil ve hafif ticari araç toplam pazarı içerisindeki şirket payını önemli derecede geliştireceği, konusu görüşülmüştür. Bu kapsamda, Chery Türkiye ve şirket arasında; Chery, Omoda ve Jaecoo marka otomobil yetkili satış ve servis bayiliğinin şirket bünyesine katılmasına ilişkin görüşmelere başlanılması, müzakerelerin yürütülmesi ve anlaşmanın tamamlanması halinde, yasal olarak bağlayıcı olacak şekilde, yetkili satış ve servis bayiliği sözleşmelerinin imzalanması için Yönetim Kurulu Başkan Vekili ve Genel Müdür Sayın Gökhan SAYGI'nın görevlendirilmesine karar verilmiştir.

YEOTK: Şirketin Yönetim Kurulu, 03/04/2025 tarih ve 2025/4 sayılı karar ile; Elektrik enerjisi ve/veya kapasitenin toptan satışı ve doğrudan serbest tüketicilere satışı faaliyetleri ile iştigal etmek üzere, şirketimizin %100 bağılı ortaklığı olacak yeni bir şirket kurulmasına karar vermiştir.

Pay Alım-Satım Haberleri:

UNLU: 3 Nisan 2025 tarihinde 13,12 - 13,19 TL fiyat aralığından (ortalama 13,17 TL) 25.000 adet pay geri alınmış olup, Şirketin sahip olduğu UNLU payları 3.073.943 adete ulaşmıştır (Şirket sermayesine oranı %1,75).

MHRGY: 03.04.2025 tarihinde Borsa İstanbul'da pay başına 5,07 TL - 5,08 TL (ağırlıklı ortalama 5,077 TL) fiyat aralığından toplam 216.533 TL nominal değerli MHRGY payları geri alınmıştır. Bu işlemler sonucu, 03.04.2025 tarihi itibarıyla geri alınan payların toplam değeri 11.512.454,93 TL olup, bu payların sermayeye oranı % 0,30170 olarak gerçekleşmiştir.

YYLGD: 03 Nisan 2025 tarihinde 9,26 TL den 8.446 adet pay geri alınmıştır. İşlemin toplam tutarı 78.209,96 TL'dir. 03 Nisan 2025 tarihi itibarıyla ilgili pay geri alım programı kapsamında toplam 10.488.810 adet pay geri alımı yapılmıştır. Geri alınan payların ortaklık sermayesine oranı % 0,96'dır.

DOHOL: 03.04.2025 tarihinde 15,94 TL - 16,09 TL fiyat aralığından (ortalama 16,0226 TL) 602.000 adet Şirket payı geri alınmış ve Şirketin sahip olduğu DOHOL payları 42.116.838 adede ulaşmıştır (Şirket sermayesine oranı %1,6094).

ADGYO: 03.04.2025 tarihinde 30,48 - 31,20 TL fiyat aralığından toplam 258.960 adet pay geri alınmış ve Şirketin sahip olduğu ADGYO payları 20.200.000 adete ulaşmıştır.

AHGZ: 03.04.2025 tarihinde Borsa İstanbul A.Ş. nezdinde pay başına 20,58 - 20,60 TL fiyat aralığından (ağırlıklı ortalama 20,590 TL) 100.000 adet pay geri alınmıştır. Şirketin 09.06.2023, 27.12.2023 ve 14.02.2025 tarihli Yönetim Kurulu kararları ile geri alınan paylarla birlikte sahip olduğu AHGAZ payları toplamı 52.110.164 adede ulaşmıştır. (Şirket sermayesine oranı %2,004)

ENERY: 03.04.2025 tarihinde Borsa İstanbul A.Ş. nezdinde pay başına 3,36 - 3,48 TL fiyat aralığından (ağırlıklı ortalama 3,435 TL) 4.842.619 adet pay geri alınmıştır. Şirketin 25.12.2023 tarihli Yönetim Kurulu kararı ile geri alınan paylarla birlikte sahip olduğu ENERY payları toplamı 123.853.232 adede ulaşmıştır. (Şirket sermayesine oranı %1,3761)

DCTTR: 03.04.2025 tarihinde 38,40 TL fiyattan 20.193 adet pay geri alınmıştır. Şirketin sahip olduğu DCTTR payları 195.341 adete, bu payların Şirketin sermayesine oranı %0,1503 seviyesine ulaşmıştır.

LKMNH: 03.04.2025 tarihinde LOKMAN HEKİM ENGÜRÜSAĞ SAĞLIK, TURİZM, EĞİTİM HİZMETLERİ VE İNŞAAT TAAHHÜT A.Ş. payları ile ilgili olarak 18,67 TL - 18,81 TL fiyat aralığından 51.000 adet alış işlemi gerçekleştirilmiştir. Geri Alım programı çerçevesinde gerçekleştirilen işlemle birlikte LOKMAN HEKİM ENGÜRÜSAĞ SAĞLIK, TURİZM, EĞİTİM HİZMETLERİ VE İNŞAAT TAAHHÜT A.Ş. sermayesindeki payları 03.04.2025 tarihi itibarıyla %1,21'e ulaşmıştır.

ASGYO: 03.04.2025 tarihinde 10,72 - 10,78 TL fiyat aralığında toplam 450.000 adet pay geri alınmıştır. Bu işlem ile birlikte, Şirket tarafından geri alım süreci çerçevesinde geri alınan payların nominal değeri 1.011.874 TL'ye (1.011.874 pay) ve geri alınan payların şirket sermayesine oranı 0,1535% seviyesine ulaşmıştır.

04.04.2025

KAP Haberleri**Sermaye Artırımı-Azaltımı Haberleri:**

SKTAS: Şirketin 1.000.000.000 TL olan kayıtlı sermaye tavanı içerisinde 222.000.000 TL olan çıkarılmış sermayesinin 278.000.000 TL nakit karşılığı olmak üzere 222.000.000 TL'den 500.000.000 TL'ye çıkarılması nedeniyle artırılacak olan 278.000.000 TL nominal değerli paylarının ihraç ve halka arzına ilişkin hazırlanan izahnamenin onaylanması amacıyla 03.04.2025 tarihinde Sermaye Piyasası Kurulu'na başvuru yapılmıştır.

Genel Kurul Haberleri:

ARMGD, DESA, DITAS, DOBUR, RTALB

Kaynaklar: KAP, Matriks ve Şirket Açıklamaları

Not: Bu rapor, 03 Nisan saat 18:10'dan itibaren, 04 Nisan saat 08:00 kadar KAP içerisinde yayımlanan haberler içerisinde derlenmiştir.

Not-2: Tablolarda, BIST-100 endeksi içerisinde yer alan ve Yıldız-Ana Pazarda işlem gören pay senetlerine yer verilmiştir.

04.04.2025

BIST-30 Hisseleri

Hisse Adı	Kapanış	Destekler		Pivot	Dirençler		Hareketli Ortalamalar			Performans			
		Destek 2	Destek 1		Direnç 1	Direnç 2	5 HO	20 HO	50 HO	Gün. (%)	Haf. (%)	Aylık (%)	Yıllık (%)
AEFES	165,70	161,83	163,77	167,63	169,57	173,43	168,10	174,30	169,25	-2,6%	-1,1%	-3,7%	8,3%
AKBNK	52,55	51,25	51,90	53,00	53,65	54,75	52,88	63,45	64,05	-0,6%	-0,5%	-26,4%	9,1%
ASELS	117,30	113,03	115,17	117,93	120,07	122,83	117,70	115,71	97,82	-0,8%	0,3%	19,6%	124,0%
ASTOR	108,20	104,53	106,37	109,33	111,17	114,13	110,44	110,42	113,31	-1,8%	-0,9%	-3,2%	20,0%
BIMAS	442,50	434,33	438,42	446,08	450,17	457,83	454,15	486,84	516,29	-0,8%	-4,2%	-15,8%	21,7%
CIMSA	46,04	44,97	45,51	46,53	47,07	48,09	49,10	49,73	50,24	-2,7%	-8,7%	3,7%	62,7%
EKGYO	12,79	12,52	12,66	12,92	13,06	13,32	12,72	14,28	14,33	0,1%	3,0%	-15,4%	42,1%
ENKAI	62,70	59,50	61,10	62,35	63,95	65,20	62,85	58,54	53,24	3,3%	-0,6%	29,8%	93,9%
EREGL	22,48	22,01	22,25	22,67	22,91	23,33	22,51	23,73	23,12	-0,8%	0,5%	-0,1%	18,9%
FROTO	1.076,00	1.019,33	1.047,67	1.070,33	1.098,67	1.121,33	1.033,93	1.011,87	942,91	5,1%	6,4%	22,8%	1,0%
GARAN	114,00	110,07	112,03	115,57	117,53	121,07	116,55	125,01	125,16	-2,6%	-4,0%	-14,0%	69,8%
HEKTS	3,22	3,14	3,18	3,26	3,30	3,38	3,25	3,44	3,50	-2,4%	-0,9%	-5,0%	-38,4%
ISCTR	12,12	11,87	11,99	12,25	12,37	12,63	12,31	14,24	14,24	-1,5%	-1,6%	-22,5%	5,7%
KCHOL	162,60	158,27	160,43	162,27	164,43	166,27	162,68	169,78	164,65	1,4%	0,8%	6,3%	-17,3%
KOZAL	28,14	27,13	27,63	28,11	28,61	29,09	27,68	26,06	24,63	0,7%	4,0%	21,5%	32,4%
KRDMD	28,32	27,24	27,78	28,86	29,40	30,48	29,05	30,98	28,87	-3,7%	-3,4%	-0,2%	34,3%
MGROS	473,50	463,83	468,67	478,33	483,17	492,83	490,65	515,15	549,26	-1,9%	-5,3%	-17,3%	16,3%
PETKM	16,55	16,36	16,46	16,64	16,74	16,92	16,85	17,28	17,10	-1,0%	-2,2%	-0,1%	-11,4%
PGSUS	246,80	242,70	244,75	248,25	250,30	253,80	251,72	265,33	248,06	0,2%	-2,9%	-0,2%	49,5%
SAHOL	79,65	78,18	78,92	80,33	81,07	82,48	80,23	92,48	94,40	-0,1%	0,5%	-17,7%	4,6%
SASA	3,62	3,51	3,56	3,68	3,73	3,85	3,65	3,68	3,62	-2,7%	-2,2%	1,4%	-24,7%
SISE	36,92	36,24	36,58	37,18	37,52	38,12	37,63	38,52	37,75	-1,4%	-1,0%	3,9%	-16,1%
TAVHL	234,90	230,63	232,77	236,23	238,37	241,83	242,32	251,35	259,50	-0,8%	-5,9%	-6,5%	31,0%
TCELL	92,00	89,50	90,75	93,20	94,45	96,90	93,85	100,19	103,58	-2,5%	-1,3%	-8,5%	38,5%
THYAO	304,00	301,00	302,50	305,50	307,00	310,00	307,65	318,95	315,60	-0,3%	-1,5%	-3,3%	1,3%
TOASO	168,30	161,37	164,83	168,07	171,53	174,77	165,22	182,75	189,92	0,8%	4,6%	-9,1%	-29,3%
TTKOM	48,70	47,34	48,02	48,86	49,54	50,38	48,95	51,23	50,18	1,0%	-1,4%	0,0%	54,2%
TUPRS	136,00	132,67	134,33	136,37	138,03	140,07	135,62	133,56	129,88	0,7%	1,2%	11,6%	-4,9%
ULKER	113,20	111,07	112,13	114,27	115,33	117,47	116,98	125,31	121,10	-1,8%	-5,0%	-0,4%	13,5%
YKBNK	23,96	23,40	23,68	24,24	24,52	25,08	24,25	28,83	29,49	-0,8%	-1,4%	-23,1%	-13,1%

04.04.2025

BİST-100 Hisseleri Teknik Göstergeler

Hisse Kod	MOMENTUM		RSI		STOCHASTIC		CCI		MACD
	Sinyal	AA/AS	Sinyal	AA/AS	Sinyal	AA/AS	Sinyal	AA/AS	Sinyal
AEFES					Satış				
AGHOL									
AGROT	Alış								
AHGAZ	Alış								
AKBNK		Aşırı Satım		Aşırı Satım					
AKSA									
AKSEN	Alış				Satış				
ALARK		Aşırı Alım		Aşırı Alım	Alış	Aşırı Alım		Aşırı Alım	
ALFAS	Alış				Satış				
ALTNY						Aşırı Satım			
ANHYT									
ANSGR									
ARCLK						Aşırı Satım		Aşırı Satım	
ARDYZ									
ASELS	Alış								
ASTOR	Alış								
AVPGY	Alış					Aşırı Alım			
BERA	Alış				Satış				
BIMAS									
BRSAN	Alış								
BRYAT	Alış					Aşırı Alım		Aşırı Alım	
BSOKE	Alış								Alış
BTCIM	Alış								
CANTE							Satış		
CCOLA									
CIMSA								Aşırı Satım	
CLEBI		Aşırı Alım		Aşırı Alım		Aşırı Alım		Aşırı Alım	
CWENE	Alış								
DOAS	Alış								
DOHOL		Aşırı Alım				Aşırı Alım		Aşırı Alım	
ECILC	Alış					Aşırı Alım			
EFORC					Satış				
EGEEN	Alış								
EKGYO									
ENERY	Alış				Alış				
ENJSA									
ENKAI	Alış								
EREGL									
EUPWR		Aşırı Satım							
FROTO	Alış				Alış			Aşırı Alım	Alış

04.04.2025

BİST-100 Hisseleri Teknik Göstergeler

Hisse Kod	MOMENTUM		RSI		STOCHASTIC		CCI		MACD
	Sinyal	AA/AS	Sinyal	AA/AS	Sinyal	AA/AS	Sinyal	AA/AS	Sinyal
GARAN					Satış				
GESAN									
GOLTS					Satış				
GRTHO	Alış					Aşırı Alım		Aşırı Alım	
GSRAY	Alış				Satış	Aşırı Alım			
GUBRF									
HALKB	Alış								
HEKTS									
IEYHO					Alış			Aşırı Alım	
ISCTR		Aşırı Satım			Satış				
ISMEN							Alış		
KARSN	Alış								
KCAER	Alış						Satış		
KCHOL									
KONTR									
KONYA	Alış								
KOZAA					Satış			Aşırı Alım	
KOZAL		Aşırı Alım			Satış			Aşırı Alım	
KRDMD					Satış				
KTLEV						Aşırı Alım			Alış
LMKDC	Alış								
MAGEN	Alış					Aşırı Alım		Aşırı Alım	
MAVI	Alış					Aşırı Alım			
MGROS									
MIATK		Aşırı Alım					Satış		
MPARK	Alış					Aşırı Alım			
OBAMS									
ODAS					Satış				
OTKAR	Alış								
OYAKC						Aşırı Satım		Aşırı Satım	
PASEU						Aşırı Alım		Aşırı Alım	Alış
PETKM	Alış								
PGSUS									
RALYH						Aşırı Alım		Aşırı Alım	Alış
REEDR	Alış								
RYGYO					Satış	Aşırı Alım			
SAHOL									
SASA	Alış								
SELEC									
SISE					Satış				

04.04.2025

BİST-100 Hisseleri Teknik Göstergeler

Hisse Kod	MOMENTUM		RSI		STOCHASTIC		CCI		MACD
	Sinyal	AA/AS	Sinyal	AA/AS	Sinyal	AA/AS	Sinyal	AA/AS	Sinyal
SKBNK		Aşırı Alım		Aşırı Alım		Aşırı Alım		Aşırı Alım	
SMRTG									
SOKM									
TABGD	Alış				Satış				
TAVHL						Aşırı Satım		Aşırı Satım	
TCELL					Satış				
THYAO	Alış								
TKFEN		Aşırı Alım	Satış						
TOASO						Aşırı Alım			
TSKB									
TTKOM									
TTRAK	Alış								
TUPRS	Alış								
TURSG									
ULKER					Satış				
VAKBN									
VESTL									
YEOTK						Aşırı Satım		Aşırı Satım	
YKBNK		Aşırı Satım		Aşırı Satım	Satış				
ZOREN						Aşırı Alım			

Teknik Analiz İndikatörlerine İlişkin Açıklamalar

Teknik göstergeler tablolarında yer alan ifadeler, teknik analiz programlarındaki bazı indikatörlerin ürettiği sinyalleri göstermektedir. Bu sinyaller, İkon Menkul Değerler A. Ş. 'nin alım ya da satım tavsiyesi olarak düşünülmemelidir.

MOMENTUM : Göstergede 100 referans noktasını gösterir. Göstergenin referans çizgisinin altına inmesi "SAT", referans çizgisinin üzerine çıkması "AL" sinyali olarak değerlendirilir. Momentumun aşırı satış bölgesinden dönüş eğiliminde olması kısa vadede düşüşün tamamlandığını, momentumun belirli bir tepe yapıp aşağı doğru dönmesi, fiyatlardaki artış hızının yavaşladığını ve fiyatların bir süre sonra gerilemeye başlayacağını gösterir. Gösterge 115 çizgisinin üzerindeyken aşırı alım bölgesinde, 85 çizgisinin altındayken aşırı satım bölgesinde olarak yorumlanır.

MACD : Orta vadeli ve hareketli ortalamalardan oluştuğu için trend takip edici bir göstergedir. Göstergede 0 değeri referans çizgisini belirtir. MACD çizgisi kesikli sinyal çizgisini yukarıdan aşağıya doğru kestiğinde "SAT", aşağıdan yukarıya doğru kestiğinde ise "AL" sinyali olarak yorumlanır.

RSI : RSI eğrisi "0" ile "100" sayıları arasında değer alır. RSI genellikle 70 çizgisi üzerinde tepe ve 30 çizgisinin de altında dip yapar. Gösterge 70 seviyesinin üzerinde aşırı alım bölgesini, 30 seviyesinin altında ise aşırı satım bölgesini gösterir. RSI'ın 30 çizgisinin altına düşüp tekrar yükselmeye başlaması durumunda "AL" sinyali, 70 çizgisinin üzerine çıkıp bir tepe yaptıktan sonra tekrar aşağı dönmesi durumunda "SAT" sinyali olarak yorumlanır.

STOCHASTIC : Stochastic eğrisi "0" ile "100" arasında dalgalanır. Genellikle 80' in üzeri aşırı alım yapılmış bir piyasayı (sat sinyali), 20' nin altı da aşırı satış yapılmış bir piyasayı (al sinyali) gösterir. Ayrıca; yavaşlatılmış %K çizgisi aşağıdan yukarıya doğru %D çizgisini keserse "AL", %K çizgisi %D çizgisini yukarıdan aşağıya doğru keserse "SAT" sinyali olarak değerlendirilir.

CCI : CCI eğrisi +100 ile -100 arasında bir değer alır. Göstergede +100 seviyesinin üzeri aşırı alım yapıldığını, -100 seviyesinin altı ise aşırı satım yapıldığını ifade eder. CCI'ın -100 çizgisinin altına düşüp tekrar yükselmeye başlaması durumunda "AL" sinyali, +100 çizgisinin üzerine çıkıp bir tepe yaptıktan sonra tekrar aşağı dönmesi durumunda "SAT" sinyali olarak yorumlanır.

04.04.2025

Ekonomik Takvim

17.03.2025 -21.03.2025

17 Mart 2024, Pazartesi					
Saat	Ülke	Başlık	Dönem	Beklenti	Önceki
05:00	Çin	Sanayi Üretimi	Yıllık - Şubat	6,00%	6,20%
05:00	Çin	Perakende Satışlar	Yıllık - Şubat	3,40%	3,70%
05:00	Çin	İşsizlik Oranı	Şubat	5,10%	5,10%
11:00	Türkiye	Bütçe Dengesi	Şubat		-139.26 Milyar TRY
15:30	ABD	Perakende Satışlar	Aylık - Şubat	0,50%	-0,90%
15:30	ABD	Çekirdek Perakende Satışlar	Aylık - Şubat	0,20%	-0,40%
18 Mart 2024, Salı					
Saat	Ülke	Başlık	Dönem	Beklenti	Önceki
13:00	Euro Bölgesi	Ticaret Dengesi	Ocak	6.5 Milyar EUR	15.5 Milyar EUR
15:30	Kanada	Çekirdek Tüketici Fiyat Endeksi	Aylık - Şubat	0,20%	0,40%
15:30	Kanada	Çekirdek Tüketici Fiyat Endeksi	Yıllık - Şubat	2,20%	2,10%
15:30	Kanada	Tüketici Fiyat Endeksi	Aylık - Şubat	0,90%	0,10%
15:30	Kanada	Tüketici Fiyat Endeksi	Yıllık - Şubat	2,50%	1,90%
16:15	ABD	Sanayi Üretimi	Aylık - Şubat	0,40%	0,50%
16:15	ABD	Sanayi Üretimi	Yıllık - Şubat	2,30%	2%
19 Mart 2025, Çarşamba					
Saat	Ülke	Başlık	Dönem	Beklenti	Önceki
06:00	Japonya	Japonya Merkez Bankası Faiz Kararı	Mart	0,50%	0,50%
07:30	Japonya	Sanayi Üretimi	Aylık - Ocak	-1,10%	-1,10%
13:00	Euro Bölgesi	Çekirdek Tüketici Fiyat Endeksi	Aylık - Şubat		0,60%
13:00	Euro Bölgesi	Çekirdek Tüketici Fiyat Endeksi	Yıllık - Şubat	2,60%	2,70%
13:00	Euro Bölgesi	Tüketici Fiyat Endeksi	Aylık - Şubat	0,50%	-0,30%
13:00	Euro Bölgesi	Tüketici Fiyat Endeksi	Yıllık - Şubat	2,40%	2,50%
21:00	ABD	ABD Merkez Bankası Faiz Kararı	Mart	4,50%	4,50%
20 Mart 2025, Perşembe					
Saat	Ülke	Başlık	Dönem	Beklenti	Önceki
04:15	Çin	En Düşük Kredi Faiz Oranı (1 Yıllık)	Mart	3,10%	3,10%
04:15	Çin	En Düşük Kredi Faiz Oranı (5 Yıllık)	Mart	3,60%	3,60%
10:00	İngiltere	İşsizlik Oranı	Ocak	4,40%	4,40%
10:00	Türkiye	İşsizlik Oranı	Şubat		8,40%
11:30	İsviçre	İsviçre Merkez Bankası Faiz Kararı	1. Çeyrek		0,50%
15:00	İngiltere	İngiltere Merkez Bankası Faiz Kararı	Mart	4,50%	4,50%
17:00	ABD	İkinci El Konut Satışları	Şubat	4.05M	4.08M
21 Mart 2025, Cuma					
Saat	Ülke	Başlık	Dönem	Beklenti	Önceki
02:30	Japonya	Ulusal Tüketici Fiyat Endeksi	Yıllık - Şubat		4,00%
02:30	Japonya	Ulusal Çekirdek Tüketici Fiyat Endeksi	Yıllık - Şubat		3,20%
02:30	Japonya	Ulusal Tüketici Fiyat Endeksi	Aylık - Şubat		0,50%
10:00	Türkiye	Tüketici Güven Endeksi	Mart	82,9	82,1
15:30	Kanada	Çekirdek Perakende Satışlar	Aylık - Ocak	-0,50%	2,70%
15:30	Kanada	Perakende Satışlar	Aylık - Ocak	-0,40%	2,50%
18:00	Euro Bölgesi	Tüketici Güven Endeksi (Ön Yayın)	Mart	-14	-13,6

Yasal Uyarı

Burada yer alan yatırım bilgi, yorum ve tavsiyeleri yatırım danışmanlığı kapsamında değildir. Yatırım danışmanlığı hizmeti, kişilerin risk ve getiri tercihleri dikkate alınarak kişiye özel sunulmaktadır. Burada yer alan ve hiçbir şekilde yönlendirici nitelikte olmayan içerik, yorum ve tavsiyeler genel bilgilendirme amacıyla hazırlanmıştır. Bu tavsiyeler mali durumunuz ile risk ve getiri tercihlerinize uygun olmayabilir. Bu nedenle, sadece burada yer alan bilgilere dayanarak yatırım kararı verilmesi beklentilerinize uygun sonuçlar doğurmayabilir. Özellikle kaldıraçlı işlemlerinizi yatırdığınız para kadar kaybetme ihtimaliniz vardır. Kaldıraçlı işlemlerde yatırım danışmanlığı hizmeti de verilmemektedir. Burada yer alan yorum ve tavsiyeler, yorum ve tavsiyede bulunanların kişisel görüşlerine dayanmakta olup, herhangi bir yatırım aracının alım satım tavsiyesi veya getiri vaadi olarak yorumlanmamalıdır. Hiçbir şekilde yönlendirici nitelikte olmayan bu içerik genel anlamda bilgi vermeyi amaçlamakta olup; bu içeriğin, müşterilerin ve diğer yatırımcıların alım satım kararlarını destekleyebilecek yeterli bilgileri kapsamayabileceği dikkate alınmalıdır. Yatırım yapmadan önce piyasaların içerdiği riskleri tam olarak anladığınızdan emin olunuz. Web sitemizde yer alan bilgi ve görüşlere dayanarak yapılacak yatırımlar ve ticari işlemlerin sonuçlarından veya ortaya çıkabilecek tüm zararlardan IKON Menkul Değerler A.Ş. sorumlu tutulamaz.