

06.09.2024

BIST 100 Teknik Analiz

Düş.	Yük.	Aort.	Kap.	Gün (%)	Haf. (%)	Aylık (%)	Yb (%)
9,897.19	10,040.28	9,936.76	9,936.76	-0.48	1.05	0.44	33.02
İşlem Hacmi (Mn TL)				Hareketli Ortalamalar (HO)			
Son		5 Gün Ort.		5	10	22	50
76,193.89		80,487.00		9,977.38	9,854.81	9,899.35	10,402.11
Destek Seviyeleri			Pivot		Direnç Seviyeleri		
9,875.87	9,814.99	9,732.78	9,958.08		10,018.96	10,101.17	10,162.05

Gün içinde en düşük 9,897.19 en yüksek 10,040.28 seviyesini gören BIST 100 endeksinin günü %0.48 kayıpla tamamladığı gözlenmektedir. Pivot seviye 9,958.08 seviyesinden geçmekte olup, aşağı yönlü hareketlerde birinci destek 9,875.87, ikinci destek ise 9,814.99 seviyesinden geçmektedir. Dirençler ise sırasıyla 10,018.96, 10,101.17 seviyelerinden geçmektedir. Bu aşamada endeksin 5 günlük HO seviyesinin %0.41 altında, 22 günlük HO seviyesinin ise %0.38 üzerinde hareket ettiği dikkat çekmektedir. Son gün işlem hacmi ise bu aşamada 5 günlük ortalama işlem hacminin % 5.33 altında gerçekleşmiştir.

VIOP30 Teknik Analiz

Düş.	Yük.	Aort.	Kap.	Gün (%)	Haf. (%)	Aylık (%)	Yb (%)
11,427.50	11,664.50	11,511.97	11,484.50	-1.46	5.69	3.91	43.09
İşlem Hacmi (Mn TL)				Hareketli Ortalamalar (HO)			
Son		5 Gün Ort.		5	10	22	50
28,837.03		23,504.68		11,498.75	11,136.35	11,061.93	11,744.03
Destek Seviyeleri			Pivot		Direnç Seviyeleri		
11,386.50	11,288.50	11,149.50	11,525.50		11,623.50	11,762.50	11,860.50

Gün içinde en düşük 11,427.50 en yüksek 11,664.50 seviyesini gören BIST 30 Yakın Vade hissesinin günü %1.46 kayıpla tamamladığı gözlenmektedir. Pivot seviye 11,525.50 seviyesinden geçmekte olup, aşağı yönlü hareketlerde birinci destek 11,386.50, ikinci destek ise 11,288.50 seviyesinden geçmektedir. Dirençler ise sırasıyla 11,623.50, 11,762.50 seviyelerinden geçmektedir. Bu aşamada 5 günlük HO seviyesinin %0.12 altında, 22 günlük HO seviyesinin ise %3.82 üzerinde hareket ettiği dikkat çekmektedir. Son gün işlem hacmi ise bu aşamada 5 günlük ortalama işlem hacminin % 22.69 üzerinde gerçekleşmiştir.

USDTRY (Yakın Vade) Teknik Analiz

Düş.	Yük.	Aort.	Kap.	Gün (%)	Haf. (%)	Aylık (%)	Yb (%)
34.96	35.07	35.00	34.97	-0.30	3.00	1.51	18.68
İşlem Hacmi (Mn TL)				Hareketli Ortalamalar (HO)			
Son		5 Gün Ort.		5	10	22	50
1,435.02		2,421.93		34.83	34.47	34.33	33.82
Destek Seviyeleri			Pivot		Direnç Seviyeleri		
34.93	34.89	34.83	35.00		35.04	35.11	35.14

Gün içinde en düşük 34.96 en yüksek 35.07 seviyesini gören TL/USD Yakın Vade endeksinin günü %0.3 kayıpla tamamladığı gözlenmektedir. Pivot seviye 35.00 seviyesinden geçmekte olup, aşağı yönlü hareketlerde birinci destek 34.93, ikinci destek ise 34.89 seviyesinden geçmektedir. Dirençler ise sırasıyla 35.04, 35.11 seviyelerinden geçmektedir. Bu aşamada endeksin 5 günlük HO seviyesinin %0.40 üzerinde, 22 günlük HO seviyesinin ise %1.87 üzerinde hareket ettiği dikkat çekmektedir. Son gün işlem hacmi ise bu aşamada 5 günlük ortalama işlem hacminin % 40.75 altında gerçekleşmiştir.

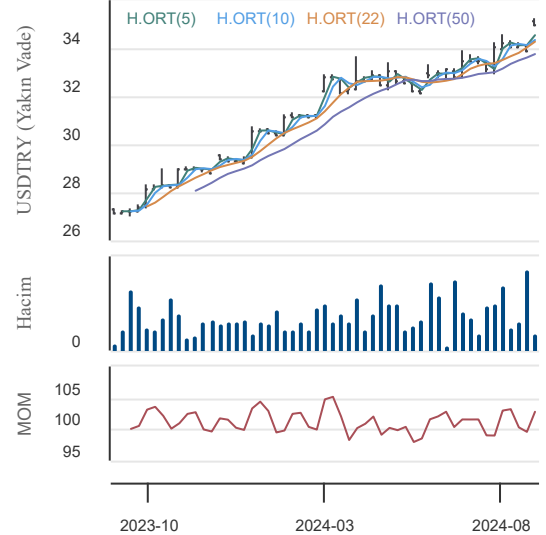
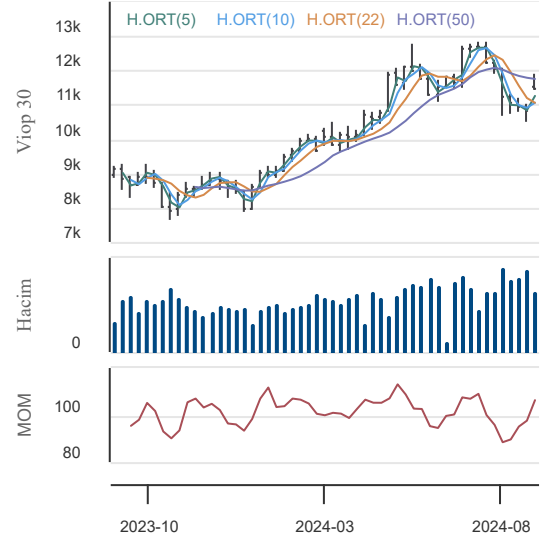
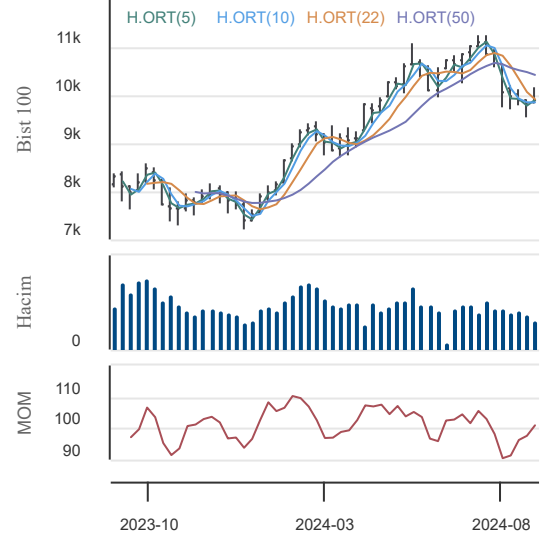

06.09.2024

BİST En Çok Yükselenler (İlk 5)

Hisse Adı	Kapanış	Günlük D. (%)	Hacim (Mn TL)
ARZUM	49.50	10.00	211.3
DZGYO	5.94	10.00	140.7
HATSN	52.25	10.00	327.2
NETAS	90.75	10.00	374.9
EUKYO	13.65	9.99	7.5

BİST En Çok Düşenler (İlk 5)

Hisse Adı	Kapanış	Günlük D. (%)	Hacim (Mn TL)
DAPGM	5.42	-9.67	529.6
SANFM	22.10	-8.07	53.9
GIPTA	36.94	-5.96	176.1
İNTEK	660.00	-5.71	7.5
İNTEM	250.50	-5.65	50.6

Hacmi En Yüksek Hisseler (İlk 5)

Hisse Adı	Kapanış	Günlük D. (%)	Hacim (Mn TL)
THYAO	296.75	-1.41	6,914.3
ISCTR	13.59	-0.80	4,930.1
AKBNK	60.60	-0.82	4,339.7
YKBANK	31.94	-2.98	3,893.0
EREGL	48.04	0.80	3,270.6

BİST-100 Para Girişi Gözlenen (İlk 5)

Hisse Adı	Kapanış	Günlük D. (%)	Hacim (Mn TL)
HALKB	17.45	6.53	1,874.2
PETKM	23.32	1.04	1,530.6
ASTOR	78.80	1.87	1,516.4
BRSAN	490.00	1.66	1,292.8
GUBRF	174.60	2.22	1,198.1

BİST-100 Para Çıkışı Gözlenen (İlk 5)

Hisse Adı	Kapanış	Günlük D. (%)	Hacim (Mn TL)
AKBNK	60.60	-0.82	4,339.7
BIMAS	547.50	-1.79	1,875.0
MAVI	101.60	-5.58	634.5
VESBE	17.80	-0.45	87.1

Yurt İçi Ekonomi Gündemi

Güne 10,030.51 seviyesinden başlayan XU100 endeksi gün içinde en düşük 9,897.19, en yüksek 10,040.28 seviyesinden işlem görürken günü %0.48 düşüşle 9,936.76 seviyesinden tamamladı.

En fazla işlem gören sektör endeksi 42.8 milyar TL ile BİST SİNAYİ endeksi olurken, en fazla değer kazanan sektör endeksi %2.27 ile BİST KOBİ SANAYİ endeksi oldu. En fazla değer kaybeden sektör endeksi ise -%1.31 ile BİST TİCARET endeksi oldu.

Fitch Ratings'in bu gece FX piyasaları kapanmaya yakın ya da kapandıktan sonra Türkiye'nin kredi notunu açıklaması bekleniyor. Genel beklenti bir kademe artış ile BB-ye yükseltilmesi. İki kademe artış TRY varlıklar lehine sürpriz olacaktır.

Yurt Dışı Ekonomi Gündemi

Global piyasalar bugün 15.30'da ABD Tarım Dışı İstihdam'ı bekleyecek. FED Başkanı Powell'ın Jackson Hole'da faiz indirme hamlesine gösterdiği sebeplerin başında istihdam piyasası geliyordu.

Bugün 15.45'de New York FED Başkanı Williams ve 18.00'de FED Üyesi Waller konuşacak ve FED üyeleri 18 Eylül'deki toplantıya kadar suskunluk dönemine girecek Wall Street, uzun zaman sonra en kötü haftasını yaşıyor. Salı günü yaşanan sert düşüşün ardından herhangi bir tepki alamayan ABD borsaları zayıf görüntüsünü sürdürüyor.

ABD getiri eğrisi 1 baz puan ile pozitif dönmek üzere.

Yurt İçi Piyasalar

Hisse Adı	Son	Gün %	Hafta (%)	Ay (%)
BİST-100	9,937	-0.48	1.05	0.4
BİST-30	10,922	-0.83	0.73	1.7
BİST BANKA	14,154	-0.94	3.19	3.3
BİST HİZMET	9,757	-0.71	1.14	1.5
BİST SANAYİ	13,337	0.35	0.21	-0.2

Global Piyasalar

Hisse Adı	Kapanış	Gün (%)	Hafta (%)	Ay (%)
S&P 500 End.	5,503.41	-0.30	-1.58	6.1
Nasdaq End.	17,127.66	0.25	-2.22	5.7
Dow Jones End.	40,755.75	-0.54	-1.40	5.3
DAX30	18,576.50	-0.08	-1.78	7.1
NIKKEI	36,657.09	-1.05	-4.45	16.5

Döviz Piyasası

Hisse Adı	Kapanış	Gün (%)	Hafta (%)	Ay (%)
USDTRY	33.96	-0.08	-0.34	1.8
EURTRY	37.84	0.47	0.27	3.6
GBPTRY	44.89	0.29	0.02	5.2
EURUSD	1.11	0.24	0.28	1.4
GBPUSD	1.32	0.27	0.10	3.2

Emtia Piyasası

Hisse Adı	Kapanış	Gün (%)	Hafta (%)	Ay (%)
Gram Altın TL	2,792.09	-0.29	-0.48	6.3
Ons Altın \$	2,515.00	0.60	-1.90	3.9
CRUDE Petrol	72.71	0.12	-7.83	-5.8
Ons Gümüş \$	28.15	1.81	-4.09	-1.9
Bakır	4.11	1.25	-1.44	2.6

06.09.2024

Galata Wind Enerji

Düş.	Yük.	Aort.	Kap.	Gün (%)	Haf. (%)	Aylık (%)	Yb (%)
29.90	30.60	30.28	30.30	-0.20	1.88	4.24	43.37
İşlem Hacmi (Mn TL)				Hareketli Ortalamalar (HO)			
Son	5 Gün Ort.			5	10	22	50
77.68	79.15			30.24	29.57	29.89	30.75
Destek Seviyeleri		Pivot		Direnç Seviyeleri			
29.93	29.57	29.23	30.27	30.63	30.97	31.33	

Gün içinde en düşük 29.90 en yüksek 30.60 seviyesini gören Galata Wind Enerji hissesinin günü %0.2 kayıpla tamamladığı gözlenmektedir. Pivot seviye 30.27 seviyesinden geçmekte olup, aşağı yönlü hareketlerde birinci destek 29.93, ikinci destek ise 29.57 seviyesinden geçmektedir. Dirençler ise sırasıyla 30.63, 30.97 seviyelerinden geçmektedir. Bu aşamada 5 günlük HO seviyesinin %0.19 üzerinde, 22 günlük HO seviyesinin ise %1.36 üzerinde hareket ettiği dikkat çekmektedir. Son gün işlem hacmi ise bu aşamada 5 günlük ortalama işlem hacminin % 1.86 altında gerçekleşmiştir.

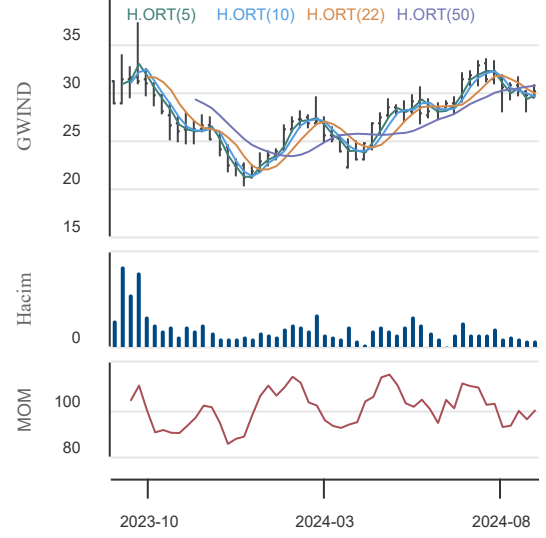

Petkim

Düş.	Yük.	Aort.	Kap.	Gün (%)	Haf. (%)	Aylık (%)	Yb (%)
23.12	23.64	23.39	23.32	1.04	1.48	10.00	28.06
İşlem Hacmi (Mn TL)				Hareketli Ortalamalar (HO)			
Son	5 Gün Ort.			5	10	22	50
1,530.65	1,488.47			23.16	23.48	22.63	23.11
Destek Seviyeleri		Pivot		Direnç Seviyeleri			
23.08	22.84	22.56	23.36	23.60	23.88	24.12	

Gün içinde en düşük 23.12 en yüksek 23.64 seviyesini gören Petkim hissesinin günü %1.04 kazançla tamamladığı gözlenmektedir. Pivot seviye 23.36 seviyesinden geçmekte olup, aşağı yönlü hareketlerde birinci destek 23.08, ikinci destek ise 22.84 seviyesinden geçmektedir. Dirençler ise sırasıyla 23.60, 23.88 seviyelerinden geçmektedir. Bu aşamada 5 günlük HO seviyesinin %0.69 üzerinde, 22 günlük HO seviyesinin ise %3.06 üzerinde hareket ettiği dikkat çekmektedir. Son gün işlem hacmi ise bu aşamada 5 günlük ortalama işlem hacminin % 2.83 üzerinde gerçekleşmiştir.

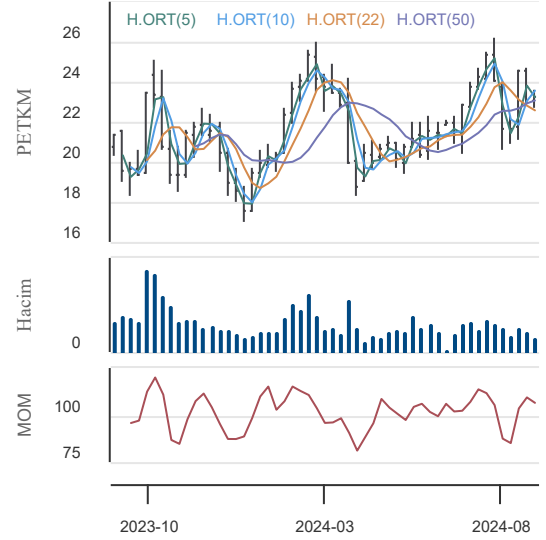

Gübre Fabrik.

Düş.	Yük.	Aort.	Kap.	Gün (%)	Haf. (%)	Aylık (%)	Yb (%)
170.10	175.90	173.48	174.60	2.22	2.89	7.84	13.52
İşlem Hacmi (Mn TL)				Hareketli Ortalamalar (HO)			
Son	5 Gün Ort.			5	10	22	50
1,198.13	983.02			172.06	169.87	167.58	159.73
Destek Seviyeleri		Pivot		Direnç Seviyeleri			
171.17	167.73	165.37	173.53	176.97	179.33	182.77	

Gün içinde en düşük 170.10 en yüksek 175.90 seviyesini gören Gübre Fabrik. hissesinin günü %2.22 kazançla tamamladığı gözlenmektedir. Pivot seviye 173.53 seviyesinden geçmekte olup, aşağı yönlü hareketlerde birinci destek 171.17, ikinci destek ise 167.73 seviyesinden geçmektedir. Dirençler ise sırasıyla 176.97, 179.33 seviyelerinden geçmektedir. Bu aşamada 5 günlük HO seviyesinin %1.48 üzerinde, 22 günlük HO seviyesinin ise %4.19 üzerinde hareket ettiği dikkat çekmektedir. Son gün işlem hacmi ise bu aşamada 5 günlük ortalama işlem hacminin % 21.88 üzerinde gerçekleşmiştir.

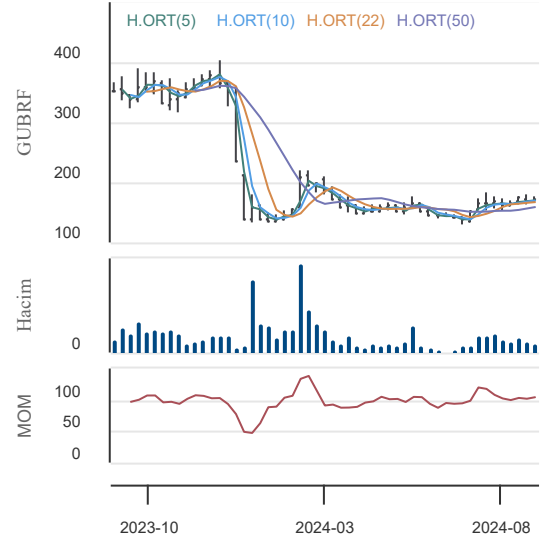

06.09.2024

KAP Haberleri

OZATD	05.09.2024 23:38 Özata Denizcilik Sanayi Ve Ticaret A.Ş. Şirket Genel Bilgi Formu Haberin Devamı
GWIND	05.09.2024 21:53 Galata Wind Enerji A.Ş. 2. Çeyrek 2024 Ara Dönem Faaliyet Raporu Haberin Devamı
GWIND	05.09.2024 21:53 Galata Wind Enerji A.Ş. Konsolide Finansal Tablolar Haberin Devamı
POLHO	05.09.2024 21:49 Polisan Holding A.Ş. 30 Haziran 2024 Konsolide Faaliyet Raporu Haberin Devamı
POLHO	05.09.2024 21:48 Polisan Holding A.Ş. Holding Finansal Rapor Haberin Devamı
GRSEL	05.09.2024 21:04 Gür-Sel Turizm Taşımacılık ve Servis Ticaret A.Ş. 30.06.2024 Tarihli İlk Yarıyıl Faaliyet Raporumuz Haberin Devamı
GRSEL	05.09.2024 21:04 Gür-Sel Turizm Taşımacılık ve Servis Ticaret A.Ş. 30.06.2024 Tarihli İlk Yarıyıl Finansal Tablolarımız Haberin Devamı
AKSEN	05.09.2024 20:41 Aksa Enerji Üretim A.Ş. Şirket Genel Bilgi Formu Haberin Devamı
AKSEN	05.09.2024 20:38 Aksa Enerji Üretim A.Ş. Aksa Enerji Üretim A.Ş. ve Bağlı Ortaklıkları 30 Haziran 2024 Konsolide SPK Raporu Haberin Devamı
AKSEN	05.09.2024 20:37 Aksa Enerji Üretim A.Ş. Aksa Enerji Üretim A.Ş. ve Bağlı Ortaklıkları 30 Haziran 2024 Konsolide Faaliyet Raporu Haberin Devamı
AKSEN	05.09.2024 20:37 Aksa Enerji Üretim A.Ş. Aksa Enerji Üretim A.Ş. ve Bağlı Ortaklıkları 30 Haziran 2024 Konsolide Sorumluluk Beyanı Haberin Devamı
ERCB	05.09.2024 20:14 Erciyas Çelik Boru Sanayi A.Ş. Pay satış bilgi formlarına konu rakamların bazıları sehven hatalı yazılmış olup düzeltilmiştir Haberin Devamı
YUNSA	05.09.2024 20:03 Yünsa Yünlü Sanayi ve Ticaret Anonim Şirketi Bedelsiz Sermaye Artırımına İlişkin Esas Sözleşme Tescilli Haberin Devamı
ERCB	05.09.2024 19:11 Erciyas Çelik Boru Sanayi A.Ş. Pay SATış Bilgi Formu Haberin Devamı
ALCTL	05.09.2024 19:00 Alcatel Lucent Teletaş Telekomünikasyon A.Ş. Şirketimizin satışa yönelik aldığı yeni iş emri hk Haberin Devamı
GEREL	05.09.2024 18:38 Gersan Elektrik Ticaret Ve Sanayi A. Ş. 1 Ocak - 31 Mart 2024 ara hesap dönemine ait özet konsolide finansal tablolar Haberin Devamı
RALYH	05.09.2024 18:26 Ral Yatırım Holding A.Ş. Finansal Rapor Haberin Devamı
KLKIM	05.09.2024 18:12 Kalekim Kimyevi Maddeler Sanayi Ve Ticaret A.Ş. Faaliyet Raporu Haberin Devamı
KLKIM	05.09.2024 18:12 Kalekim Kimyevi Maddeler Sanayi Ve Ticaret A.Ş. Finansal Rapor Haberin Devamı
EREGL	05.09.2024 18:12 Ereğli Demir ve Çelik Fabrikaları T.A.Ş. Tata Steel International (North America) Ltd. (eski unvanı Corus International Trading Ltd.) Şirketinin Açtığı Davaya İlişkin Bilgilendirme Haberin Devamı

06.09.2024

BIST-30 Hisseleri

Hisse Adı	Kapanış	Destekler		Pivot	Dirençler		Hareketli Ortalamalar			Performans			
		Destek 2	Destek 1		Direnç 1	Direnç 2	5 HO	20 HO	50 HO	Gün. (%)	Haf. (%)	Aylık (%)	Yıllık (%)
AKBNK	60.60	58.60	59.60	60.75	61.75	62.90	60.48	58.29	62.15	-0.8%	3.9%	6.5%	100.4%
ALARK	95.65	93.38	94.52	95.98	97.12	98.58	96.54	99.29	102.37	-1.0%	-0.6%	-4.4%	-26.5%
ASELS	57.50	56.03	56.77	57.43	58.17	58.83	57.92	57.45	59.92	1.2%	-1.5%	1.3%	49.6%
ASTOR	78.80	75.10	76.95	78.35	80.20	81.60	77.79	76.06	85.66	1.9%	4.4%	-7.3%	-44.5%
BIMAS	547.50	534.50	541.00	550.50	557.00	566.50	553.80	557.73	571.21	-1.8%	1.4%	-1.8%	110.0%
BRSAN	490.00	467.67	478.83	495.92	507.08	524.17	444.90	389.38	417.88	1.7%	29.5%	23.7%	-39.3%
DOAS	229.60	226.67	228.13	229.77	231.23	232.87	229.76	225.17	237.11	0.3%	0.1%	4.2%	1.4%
EKGYO	12.70	12.35	12.53	12.69	12.87	13.03	12.34	11.67	11.33	0.0%	8.7%	19.4%	34.5%
ENKAI	51.70	50.07	50.88	51.32	52.13	52.57	50.54	47.24	44.96	1.9%	5.9%	14.9%	59.0%
EREGL	48.04	47.21	47.63	48.11	48.53	49.01	48.36	48.88	52.47	0.8%	-0.6%	-4.1%	5.7%
FROTO	947.50	903.17	925.33	942.17	964.33	981.17	946.80	911.73	988.54	2.0%	-1.7%	6.5%	14.0%
GARAN	113.50	110.57	112.03	113.67	115.13	116.77	113.80	112.47	118.84	-0.5%	1.1%	-5.3%	128.7%
GUBRF	174.60	167.73	171.17	173.53	176.97	179.33	172.06	168.03	159.73	2.2%	2.9%	7.8%	-50.3%
HEKTS	12.24	11.59	11.92	12.20	12.53	12.81	11.91	11.63	12.13	2.4%	5.0%	9.1%	-53.0%
ISCTR	13.59	13.39	13.49	13.66	13.76	13.93	13.58	13.34	14.87	-0.8%	2.8%	-2.2%	47.8%
KCHOL	188.20	183.07	185.63	189.57	192.13	196.07	190.74	187.57	207.78	-2.0%	1.0%	-4.0%	35.7%
KONTR	50.10	48.97	49.53	50.17	50.73	51.37	49.80	49.25	51.76	0.2%	1.9%	-6.4%	-44.4%
KOZAL	23.98	23.23	23.61	24.19	24.57	25.15	24.85	25.13	23.55	-1.9%	-4.6%	8.4%	-21.6%
KRDMD	23.08	22.48	22.78	23.04	23.34	23.60	23.05	24.46	28.17	1.7%	0.4%	-14.0%	-14.2%
OYAKC	67.40	65.33	66.37	67.03	68.07	68.73	68.19	69.39	71.23	0.6%	-1.7%	-3.6%	-3.0%
PETKM	23.32	22.84	23.08	23.36	23.60	23.88	23.16	22.81	23.11	1.0%	1.5%	10.0%	13.4%
PGSUS	228.50	219.90	224.20	231.10	235.40	242.30	232.08	225.13	230.42	-2.5%	0.5%	4.8%	27.2%
SAHOL	93.60	92.27	92.93	93.82	94.48	95.37	92.21	91.09	97.03	-0.7%	6.4%	2.4%	57.3%
SASA	4.82	4.69	4.76	4.84	4.91	4.99	4.90	5.04	5.34	-0.6%	-2.0%	-9.1%	-27.2%
SISE	42.20	41.73	41.97	42.35	42.59	42.97	42.86	43.04	46.33	-0.2%	-2.8%	-2.8%	-20.5%
TCELL	98.95	96.72	97.83	99.22	100.33	101.72	99.38	100.20	103.86	-1.1%	0.6%	-1.2%	71.4%
THYAO	296.75	291.08	293.92	298.58	301.42	306.08	301.90	297.89	300.39	-1.4%	-1.2%	7.1%	17.8%
TOASO	228.70	222.43	225.57	230.13	233.27	237.83	236.50	240.43	277.20	-1.6%	-6.3%	-4.4%	-9.7%
TUPRS	162.40	159.20	160.80	163.60	165.20	168.00	166.74	163.96	164.66	-1.6%	-3.7%	5.7%	23.2%
YKBNK	31.94	31.01	31.47	32.39	32.85	33.77	32.33	30.12	31.06	-3.0%	2.4%	8.6%	94.4%

06.09.2024

Ekonomik Takvim

02.09 – 06.09 2024

02 Eylül 2024, Pazartesi

Saat	Ülke	Başlık	Dönem	Beklenti	Önceki
	ABD	Labor Day Tatili			
04:45	Çin	Caixin İmalat PMI	Ağustos	49,6	49,8
10:00	Türkiye	Ekonomik Büyüme	2. Çeyrek - Çeyreklik	1,70%	2,40%
10:00	Türkiye	Ekonomik Büyüme	2. Çeyrek - Yıllık	3,60%	5,70%
10:55	Almanya	İmalat PMI	Ağustos	42,1	43,2
11:00	Euro Bölgesi	İmalat PMI	Ağustos	45,6	45,8

03 Eylül 2024, Salı

Saat	Ülke	Başlık	Dönem	Beklenti	Önceki
10:00	Türkiye	Tüketici Fiyat Endeksi	Ağustos - Aylık	2,64%	3,23%
10:00	Türkiye	Tüketici Fiyat Endeksi	Ağustos - Yıllık	52,20%	61,78%
10:00	Türkiye	Üretici Fiyat Endeksi	Ağustos - Yıllık	36,50%	41,37%
16:45	ABD	S&P Global İmalat PMI	Ağustos	48	49,6
17:00	ABD	ISM İmalat PMI	Ağustos	47,5	46,8

04 Eylül 2024, Çarşamba

Saat	Ülke	Başlık	Dönem	Beklenti	Önceki
04:30	Avustralya	Ekonomik Büyüme	2. Çeyrek - Çeyreklik	0,30%	0,10%
04:45	Çin	Caixin Hizmet PMI	Ağustos	52,4	52,1
10:55	Euro Bölgesi	Hizmet PMI	Ağustos		52,5
16:45	Kanada	Politika Faiz Kararı		4,50%	4,50%
21:00	ABD	FED Beige Book			

05 Eylül 2024, Perşembe

Saat	Ülke	Başlık	Dönem	Beklenti	Önceki
12:00	Euro Bölgesi	Perakende Satışlar	Temmuz - Yıllık	1,50%	-0,30%
15:15	ABD	ADP Tarım Dışı İstihdam	Ağustos	115.000	122.000
15:30	ABD	Haftalık İşsizlik Maaşı Başvuruları			
16:45	ABD	S&P Global Hizmet PMI	Ağustos	55,2	55
17:00	ABD	ISM Hizmet PMI	Ağustos	51,2	51,4

06 Eylül 2024, Cuma

Saat	Ülke	Başlık	Dönem	Beklenti	Önceki
12:00	Euro Bölgesi	Ekonomik Büyüme	2. Çeyrek - Çeyreklik	0,30%	0,30%
12:00	Euro Bölgesi	Ekonomik Büyüme	2. Çeyrek - Yıllık	0,60%	0,50%
15:30	ABD	Tarım Dışı İstihdam Değişimi	Ağustos	100.000	114.000
15:30	ABD	İşsizlik Oranı	Ağustos	4,30%	4,30%
15:30	ABD	Ortalama Saatlik Kazançlar	Ağustos - Aylık	0,20%	0,20%

Yasal Uyarı

Burada yer alan yatırım bilgi, yorum ve tavsiyeleri yatırım danışmanlığı kapsamında değildir. Yatırım danışmanlığı hizmeti, kişilerin risk ve getiri tercihleri dikkate alınarak kişiye özel sunulmaktadır. Burada yer alan ve hiçbir şekilde yönlendirici nitelikte olmayan içerik, yorum ve tavsiyeler genel bilgilendirme amacıyla hazırlanmıştır. Bu tavsiyeler mali durumunuz ile risk ve getiri tercihlerinize uygun olmayabilir. Bu nedenle, sadece burada yer alan bilgilere dayanarak yatırım kararı verilmesi beklentilerinize uygun sonuçlar doğurmayabilir. Özellikle kaldıraçlı işlemlerinizi yatırdığınız para kadar kaybetme ihtimaliniz vardır. Kaldıraçlı işlemlerde yatırım danışmanlığı hizmeti de verilmemektedir. Burada yer alan yorum ve tavsiyeler, yorum ve tavsiyede bulunanların kişisel görüşlerine dayanmakta olup, herhangi bir yatırım aracının alım satım tavsiyesi veya getiri vaadi olarak yorumlanmamalıdır. Hiçbir şekilde yönlendirici nitelikte olmayan bu içerik genel anlamda bilgi vermeyi amaçlamakta olup; bu içeriğin, müşterilerin ve diğer yatırımcıların alım satım kararlarını destekleyebilecek yeterli bilgileri kapsamayabileceği dikkate alınmalıdır. Yatırım yapmadan önce piyasaların içerdiği riskleri tam olarak anladığınızdan emin olunuz. Web sitemizde yer alan bilgi ve görüşlere dayanılarak yapılacak yatırımlar ve ticari işlemlerin sonuçlarından veya ortaya çıkabilecek tüm zararlardan IKON Menkul Değerler A.Ş. sorumlu tutulamaz.