

28.03.2025

### BIST 100 Teknik Analiz

Düş.	Yük.	Aort.	Kap.	Gün (%)	Haf. (%)	Aylık (%)	Yb (%)
9.593,66	9.830,83	9.612,84	9.612,84	-0,38	-2,02	-1,32	-2,21
İşlem Hacmi (Mn TL)				Hareketli Ortalamalar (HO)			
Son	5 Gün Ort.			5	10	22	50
113.601,70	153.353,97			9.464,39	9.949,81	10.072,89	9.971,31
Destek Seviyeleri			Pivot	Direnç Seviyeleri			
9.527,39	9.441,94	9.290,22	9.679,11	9.764,56	9.916,28	10.001,73	

Gün içinde en düşük 9.593,66 en yüksek 9.830,83 seviyesini gören BIST 100 endeksinin günü %0,38 kayıpla tamamladığı gözlenmektedir. Pivot seviye 9.679,11 seviyesinden geçmekte olup, aşağı yönlü hareketlerde birinci destek 9.527,39, ikinci destek ise 9.441,94 seviyesinden geçmektedir. Dirençler ise sırasıyla 9.764,56, 9.916,28 seviyelerinden geçmektedir. Bu aşamada endeksin 5 günlük HO seviyesinin %1,57 üzerinde, Son gün işlem hacmi ise bu aşamada 5 günlük ortalama işlem hacminin % 25,92 altında gerçekleşmiştir.

### VIOP30 Teknik Analiz

Düş.	Yük.	Aort.	Kap.	Gün (%)	Haf. (%)	Aylık (%)	Yb (%)
10.712,00	11.037,00	10.857,11	10.755,00	-1,93	-2,58	-1,42	-0,32
İşlem Hacmi (Mn TL)				Hareketli Ortalamalar (HO)			
Son	5 Gün Ort.			5	10	22	50
31.719,93	49.839,45			10.669,60	11.283,20	11.556,64	11.379,50
Destek Seviyeleri			Pivot	Direnç Seviyeleri			
10.632,33	10.509,67	10.307,33	10.834,67	10.957,33	11.159,67	11.282,33	

Gün içinde en düşük 10.712,00 en yüksek 11.037,00 seviyesini gören BIST 30 Yakın Vade hissesinin günü %1,93 kayıpla tamamladığı gözlenmektedir. Pivot seviye 10.834,67 seviyesinden geçmekte olup, aşağı yönlü hareketlerde birinci destek 10.632,33, ikinci destek ise 10.509,67 seviyesinden geçmektedir. Dirençler ise sırasıyla 10.957,33, 11.159,67 seviyelerinden geçmektedir. Bu aşamada 5 günlük HO seviyesinin %0,80 üzerinde, Son gün işlem hacmi ise bu aşamada 5 günlük ortalama işlem hacminin % 36,36 altında gerçekleşmiştir.

### USDTRY (Yakın Vade) Teknik Analiz

Düş.	Yük.	Aort.	Kap.	Gün (%)	Haf. (%)	Aylık (%)	Yb (%)
37,95	38,02	38,00	37,96	-0,25	-0,69	4,20	7,50
İşlem Hacmi (Mn TL)				Hareketli Ortalamalar (HO)			
Son	5 Gün Ort.			5	10	22	50
5.848,49	6.987,44			38,21	37,88	37,37	36,77
Destek Seviyeleri			Pivot	Direnç Seviyeleri			
37,93	37,91	37,87	37,98	38,00	38,05	38,07	

Gün içinde en düşük 37,95 en yüksek 38,02 seviyesini gören TL/USD Yakın Vade endeksinin günü %0,25 kayıpla tamamladığı gözlenmektedir. Pivot seviye 37,98 seviyesinden geçmekte olup, aşağı yönlü hareketlerde birinci destek 37,93, ikinci destek ise 37,91 seviyesinden geçmektedir. Dirençler ise sırasıyla 38,00, 38,05 seviyelerinden geçmektedir. Bu aşamada endeksin 5 günlük HO seviyesinin %0,66 altında, 22 günlük HO seviyesinin ise %1,57 üzerinde hareket ettiği dikkat çekmektedir. Son gün işlem hacmi ise bu aşamada 5 günlük ortalama işlem hacminin % 16,30 altında gerçekleşmiştir.

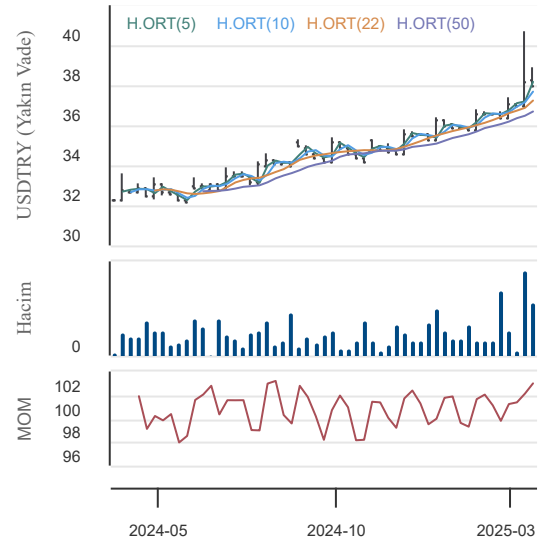
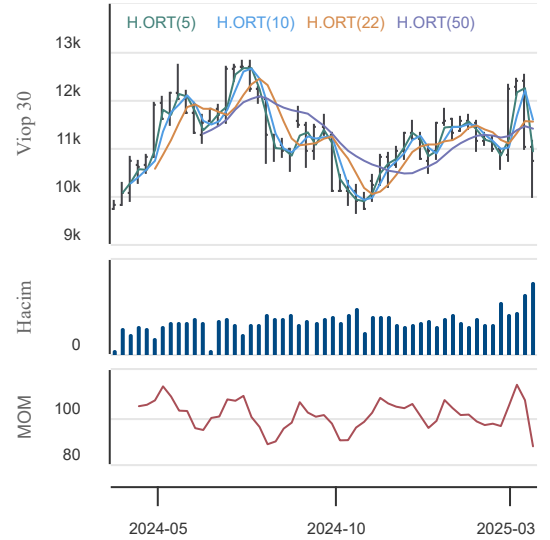
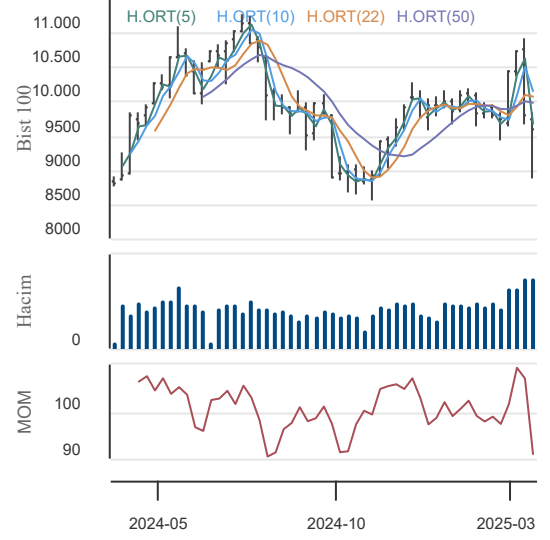

28.03.2025

**BIST En Çok Yükselenler (İlk 5)**

Hisse Adı	Kapanış	Günlük D. (%)	Hacim (Mn TL)
GEDZA	29,04	10,00	65,0
KSTUR	5.940,00	10,00	17,8
QNBTR	385,00	10,00	11,3
DSTKF	155,10	10,00	302,3
YBTAS	226.030,00	10,00	15,4

**BIST En Çok Düşenler (İlk 5)**

Hisse Adı	Kapanış	Günlük D. (%)	Hacim (Mn TL)
DYOBY	23,04	-10,00	702,6
APYMD	2.610,00	-10,00	0,1
CASA	62,10	-10,00	11,8
MAKTK	10,10	-9,98	448,0
SNKRN	97,50	-9,05	15,8

**Hacmi En Yüksek Hisseler (İlk 5)**

Hisse Adı	Kapanış	Günlük D. (%)	Hacim (Mn TL)
THYAO	308,50	-0,40	9.604,6
YKBNK	24,30	-2,02	7.425,8
ISCTR	12,50	-1,88	7.376,5
AKBNK	52,80	-2,13	7.321,7
ASELS	117,00	0,86	4.988,1

**BİST-100 Para Girişi Gözlenen (İlk 5)**

Hisse Adı	Kapanış	Günlük D. (%)	Hacim (Mn TL)
TKFEN	149,50	4,11	3.031,8
ALARK	95,30	0,63	1.586,7
REEDR	13,35	2,14	1.337,9
ECILC	43,10	0,23	163,8

**BİST-100 Para Çıkışı Gözlenen (İlk 5)**

Hisse Adı	Kapanış	Günlük D. (%)	Hacim (Mn TL)
AGROT	8,98	-0,77	888,3

**Yurt İçi Ekonomi Gündemi**

XU100 endeks günü %0,38 düşüyle 9.612,84 seviyesinden tamamladı.

En fazla işlem gören sektör endeksi 60,6 milyar TL ile BIST MALİ endeksi olurken, en fazla değer kazanan sektör endeksi %6,03 ile BIST FİN. KİR. FAKTORİNG endeksi oldu. En fazla değer kaybeden sektör endeksi ise -%1,25 ile BIST İNŞAAT endeksi oldu.

**Yurt Dışı Ekonomi Gündemi**

\*Altın fiyatları yeni zirvelere ulaştı. Asya merkez bankaları başta olmak üzere küresel çapta artan talep ve jeopolitik risklerin güvenli liman alımlarını desteklemesiyle, Ons altın 3.060 dolar seviyesini aşarak 3.070 dolar üzerine çıktı ve 3.077 seviyesinde tarihi zirvesini yeniledi.

\*EURUSD paritesi dün Trump'ın otomobil tarifesinin de etkisiyle dalgalı bir seyir izlerken, düşüşlerde 200 günlük hareketli ortalamadan tepki buldu. 1.080 seviyesindeki günlük kapanışının ardından haftanın son işlem gününde Asya seansında hafif dolar lehine devam ediyor (1.079).

\*Kanada Başbakanı Carney ve ABD Başkanı Trump'ın görüşmesi gündemde. Carney, Trump'ın Çarşamba günü bir görüşme talep ettiğini ve taraflar arasında ekonomik ve güvenlik iş birliği konusunda yeni müzakerelerin başlayabileceğini ifade etti.

\*Haftanın son işlem gününde, İngiltere GSYİH verileri açıklanacakken, piyasaların odak noktası aynı zaman da ABD PCE verileri olacak.

**Yurt İçi Piyasalar**

Hisse Adı	Son	Gün %	Hafta (%)	Ay (%)
BİST-100	9.613	-0,38	-2,02	-1,3
BİST-30	10.517	-0,54	-2,63	-3,6
BİST BANKA	12.859	-0,78	-5,94	-15,4
BİST HİZMET	9.500	-0,10	-0,73	-2,7
BİST SANAYİ	12.636	0,17	-1,28	3,8

**Global Piyasalar**

Hisse Adı	Kapanış	Gün (%)	Hafta (%)	Ay (%)
S&P 500 End.	5.693,31	-0,33	0,54	-2,9
Nasdaq End.	17.804,03	-0,53	0,64	-4,0
Dow Jones End.	42.299,70	-0,37	0,83	-2,2
DAX30	22.678,74	-0,70	-1,39	0,6
NIKKEI	37.799,97	-0,60	0,13	-1,2

**Döviz Piyasası**

Hisse Adı	Kapanış	Gün (%)	Hafta (%)	Ay (%)
USDTRY	37,96	-0,09	0,37	4,2
EURTRY	41,00	0,34	-0,49	7,9
GBPTRY	49,22	0,52	-0,11	6,9
EURUSD	1,08	0,43	-0,48	3,8
GBPUSD	1,29	0,47	-0,13	2,7

**Emtia Piyasası**

Hisse Adı	Kapanış	Gün (%)	Hafta (%)	Ay (%)
Gram Altın TL	3.729,42	1,11	0,77	10,8
Ons Altın \$	3.080,00	1,02	1,42	5,5
CRUDE Petrol	73,32	0,03	2,06	0,0
Ons Gümüş \$	33,95	0,41	-0,32	5,6
Bakır	5,10	-2,35	0,33	12,2

28.03.2025

**Enerjisa Enerji**

Düş.	Yük.	Aort.	Kap.	Gün (%)	Haf. (%)	Aylık (%)	Yb (%)
55,65	58,45	56,86	55,80	-2,11	-4,86	-5,74	-5,26
İşlem Hacmi (Mn TL)				Hareketli Ortalamalar (HO)			
Son		5 Gün Ort.		5	10	22	50
346,41		430,98		56,45	60,20	61,74	61,25
Destek Seviyeleri			Pivot		Direnç Seviyeleri		
54,82	53,83	52,02	56,63	57,62	59,43	60,42	

Gün içinde en düşük 55,65 en yüksek 58,45 seviyesini gören Enerjisa Enerji hissesinin günü %2,11 kayıpla tamamladığı gözlenmektedir. Pivot seviye 56,63 seviyesinden geçmekte olup, aşağı yönlü hareketlerde birinci destek 54,82, ikinci destek ise 53,83 seviyesinden geçmektedir. Dirençler ise sırasıyla 57,62, 59,43 seviyelerinden geçmektedir. Bu aşamada 5 günlük HO seviyesinin %1,15 altında, 22 günlük HO seviyesinin ise %9,62 altında hareket ettiği dikkat çekmektedir. Son gün işlem hacmi ise bu aşamada 5 günlük ortalama işlem hacminin % 19,62 altında gerçekleşmiştir.

**Alarko Holding**

Düş.	Yük.	Aort.	Kap.	Gün (%)	Haf. (%)	Aylık (%)	Yb (%)
94,65	99,65	96,89	95,30	0,63	10,30	23,93	3,59
İşlem Hacmi (Mn TL)				Hareketli Ortalamalar (HO)			
Son		5 Gün Ort.		5	10	22	50
1.586,66		1.402,81		89,84	88,47	83,90	84,57
Destek Seviyeleri			Pivot		Direnç Seviyeleri		
93,42	91,53	88,42	96,53	98,42	101,53	103,42	

Gün içinde en düşük 94,65 en yüksek 99,65 seviyesini gören Alarko Holding hissesinin günü %0,63 kazançla tamamladığı gözlenmektedir. Pivot seviye 96,53 seviyesinden geçmekte olup, aşağı yönlü hareketlerde birinci destek 93,42, ikinci destek ise 91,53 seviyesinden geçmektedir. Dirençler ise sırasıyla 98,42, 101,53 seviyelerinden geçmektedir. Bu aşamada 5 günlük HO seviyesinin %6,08 üzerinde, 22 günlük HO seviyesinin ise %13,58 üzerinde hareket ettiği dikkat çekmektedir. Son gün işlem hacmi ise bu aşamada 5 günlük ortalama işlem hacminin % 13,11 üzerinde gerçekleşmiştir.

**Kardemir (D)**

Düş.	Yük.	Aort.	Kap.	Gün (%)	Haf. (%)	Aylık (%)	Yb (%)
28,92	29,92	29,42	29,32	1,45	-8,15	7,24	8,19
İşlem Hacmi (Mn TL)				Hareketli Ortalamalar (HO)			
Son		5 Gün Ort.		5	10	22	50
2.036,67		1.979,95		29,02	30,84	30,47	28,69
Destek Seviyeleri			Pivot		Direnç Seviyeleri		
28,85	28,39	27,85	29,39	29,85	30,39	30,85	

Gün içinde en düşük 28,92 en yüksek 29,92 seviyesini gören Kardemir (D) hissesinin günü %1,45 kazançla tamamladığı gözlenmektedir. Pivot seviye 29,39 seviyesinden geçmekte olup, aşağı yönlü hareketlerde birinci destek 28,85, ikinci destek ise 28,39 seviyesinden geçmektedir. Dirençler ise sırasıyla 29,85, 30,39 seviyelerinden geçmektedir. Bu aşamada 5 günlük HO seviyesinin %1,05 üzerinde, Son gün işlem hacmi ise bu aşamada 5 günlük ortalama işlem hacminin % 2,86 üzerinde gerçekleşmiştir.

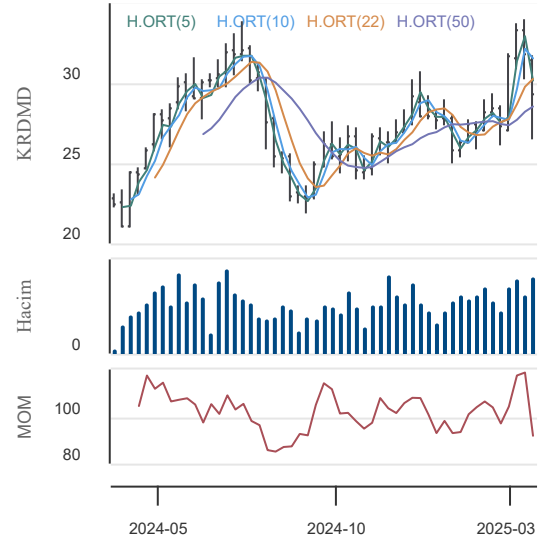
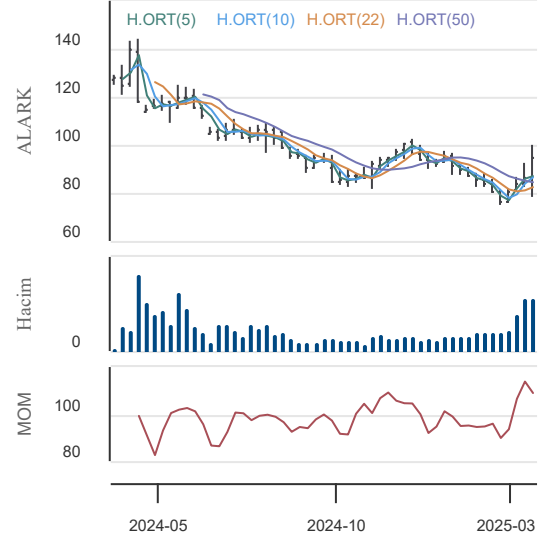
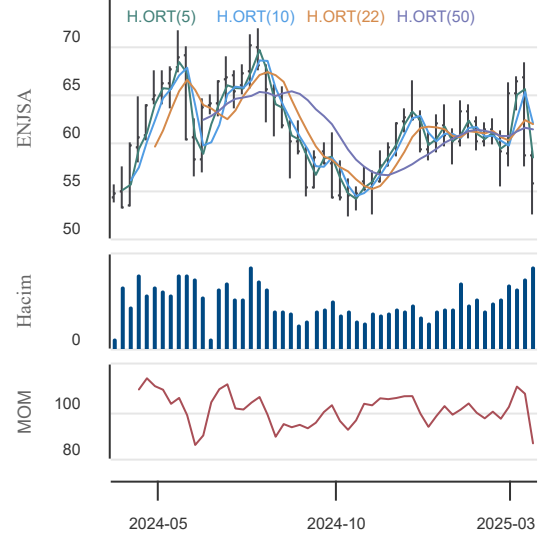

28.03.2025

**KAP Haberleri****Şirket Haberleri:**

**CONSE:** Şirketin %100 bağlı ortaklığı Tres Enerji Hizmetleri Sanayi ve Ticaret A.Ş. (Tres Enerji) ile Boyner Büyük Mağazacılık A.Ş. ("Boyner") ve Boyner Holding A.Ş. arasında, Boyner'in öz tüketimine yönelik olarak, Tres Enerji tarafından arazi üzerinde 2.8 MWp-3.2 MWp arası kurulu güce kadar güneş enerji santralinin kurulması, işletilmesi ve devrine yönelik sözleşme imzalandığı ve santralin 2025 yılı içerisinde işletmeye alınmasının öngörüldüğü Şirkete bildirilmiştir.

**PARSN:** İştiraki Asil Çelik San.ve Tic.A.Ş.'nin 27.03.2025 tarihli 2024 yılı Olağan Genel Kurul Toplantısı'nda, yasal mali tablolarında hesaplanan dağıtılabilir dönem karından dağıtım kararı alınmıştır. Anılan karara göre payımıza isabet eden rakam konsolide 269.062.799,40 TL'dir.

**LINK:** Şirket LİNK BİLGİSAYAR A.Ş. olarak, bilişim sektöründe faaliyet gösteren bir müşteri ile ileri teknoloji güvenlik/bilişim donanımları ve şirket Ar-Ge ekipleri tarafından geliştirilmiş yapay zeka destekli güvenlik yazılımları içeren KDV dahil 207.980.000 TL'lik bir sözleşmeye imza atılmıştır. Gerçekleştirilen bu anlaşma, şirketimizin güvenlik teknolojileri alanındaki gücünü arttırırken, yeni projeler ve küresel pazarlara açılma hedeflerimize de katkı sağlayacaktır. İnovasyon ve Ar-Ge yatırımlarımızla sektöre yön vermeye devam ediyoruz. Sözleşme kapsamında yer alan ürünlerin belirlenen takvim çerçevesinde kısa sürede teslim edilmesi planlanmaktadır.

**Borsa İstanbul:** Borsa İstanbul A.Ş.'nin 2024 yılı Olağan Genel Kurul Toplantısı 25 Nisan 2025 tarihinde gerçekleştirilecektir.

**ERCB:** Şirket Erciyas Çelik Boru San. A.Ş., daha önce iki boru alım fazını üretmiş olduğu demiryolu ve karayolu bağlantıları ile Avrupa'nın küresel ticaretinde stratejik bir öneme sahip, Adriyatik Denizi'nin en büyük konteyner limanı olması yanı sıra, yeni genişleme fazları ile de Güney Avrupa'nın en büyük limanı haline gelecek olan müşterisinin 3. faz boru üretim işini euro kontrat anlaşması ile yaklaşık 32,5 milyon USD tutarı ile almıştır. Sevkiyatların 2025 yılı içerisinde gerçekleştirilmesi hedeflenmektedir.

**PLTUR:** Daha önce kesinleşen ihale kararını bildirdiğimiz 2025/350357 ihale kayıt numaralı İSTANBUL BÜYÜKŞEHİR BELEDİYESİ DESTEK HİZMETLERİ ŞUBE MÜDÜRLÜĞÜ tarafından yapılan Personel Taşıma Hizmet Alımı işi 237.402.100,00 TL + KDV bedel üzerinden sözleşme imzalanmıştır. İşin başlama tarihi 01.04.2025'dir.

**PLTUR:** 2025/249098 ihale kayıt numaralı İSTANBUL BÜYÜKŞEHİR BELEDİYESİ DESTEK HİZMETLERİ ŞUBE MÜDÜRLÜĞÜ tarafından yapılan Personel Taşıma Hizmet Alımı işi 985.637.075,00 TL + KDV bedel ile ekonomik olarak en avantajlı teklif sahibi olan firma üzerinde kalmış olup, kesinleşen ihale kararı tarafımıza tebliğ edilmiştir. İhale mevzuatı kapsamında sözleşme imzalanması için davet beklenmektedir.

**Pay Alım-Satım Haberleri:**

**GEDİK:** 27.03.2025 tarihinde 7,90- 8,10 TL fiyat aralığından (ortalama 7,996 TL) 250.000 adet pay geri alınmış ve bu geri alım programı kapsamında Şirketin sahip olduğu GEDİK payları 4.981.443 adete ulaşmıştır. (Şirket sermayesine oranı %0,50)

**VAKBN:** Banka Yönetim Kurulunun kararıyla, hissedarlarımızın yatırımlarının değerinin korunması ve Banka hisse değerinde fiyat istikrarının desteklenmesi amacıyla; Sermaye Piyasası Kurulu'nun Geri Alınan Paylar Tebliği kapsamında 150.000.000 nominal adete ve azami 1.000.000.000.-TL satış tutarına kadar Bankanın Borsa İstanbul'da işlem gören "D" grubu halka açık paylarının geri alınmasına karar verildiği duyurulmuştur. Bu kapsamda 24,48 TL - 24,90 TL fiyat aralığında 2.971.644 adet Banka D Grubu paylarının geri alım işlemine ilişkin bugün yapılan işlemler KAP'ta yayınlanan tabloda yer almaktadır.

**KOCMT:** 27.03.2025 tarihinde Borsa İstanbul'da pay başına 12,68 - 12,73 TL fiyat aralığından (ağırlıklı ortalama 12,71 TL) 107.000,00 TL nominal tutarlı Koç Metalurji A.Ş. payları geri alınmıştır. Toplam geri alınan payların sermayeye oranı % 0,185'dir.

**AHGZ:** 27.03.2025 tarihinde Borsa İstanbul A.Ş. nezdinde pay başına 20,90 - 21,30 TL fiyat aralığından (ağırlıklı ortalama 21,120 TL) 400.000 adet pay geri alınmıştır. Şirketin 09.06.2023, 27.12.2023 ve 14.02.2025 tarihli Yönetim Kurulu kararları ile geri alınan paylarla birlikte sahip olduğu AHGAZ payları toplamı 50.860.164 adede ulaşmıştır. (Şirket sermayesine oranı %1,9562)

**INVES:** 27.03.2025 tarihinde Verusa Holding A.Ş. payları ile ilgili olarak 240,00 TL - 252,00 TL fiyat aralığından 25.562 TL toplam nominal tutarlı alış işlemi gerçekleştirilmiştir. Bu işlemle birlikte Verusa Holding A.Ş. sermayesindeki payları 27.03.2025 tarihi itibarıyla %63,73 sınırına ulaşmıştır.

**ENERY:** 27.03.2025 tarihinde Borsa İstanbul A.Ş. nezdinde pay başına 3,29 - 3,33 TL fiyat aralığından (ağırlıklı ortalama 3,316 TL) 3.500.000 adet pay geri alınmıştır. Şirketin 25.12.2023 tarihli Yönetim Kurulu kararı ile geri alınan paylarla birlikte sahip olduğu ENERY payları toplamı 118.510.613 adede ulaşmıştır. (Şirket sermayesine oranı %1,3168)

**LKMNH:** 27.03.2025 tarihinde LOKMAN HEKİM ENGÜRÜSAĞ SAĞLIK, TURİZM, EĞİTİM HİZMETLERİ VE İNŞAAT TAAHHÜT A.Ş. payları ile ilgili olarak 17,97 TL - 18,27 TL fiyat aralığından 60.246 adet alış işlemi gerçekleştirilmiştir. Geri Alım programı çerçevesinde gerçekleştirilen işlemle birlikte LOKMAN HEKİM ENGÜRÜSAĞ SAĞLIK, TURİZM, EĞİTİM HİZMETLERİ VE İNŞAAT TAAHHÜT A.Ş. sermayesindeki payları 27.03.2025 tarihi itibarıyla %1,13'e ulaşmıştır.

**OZGYO:** 27.03.2025 tarihinde Borsa İstanbul'da 4,83 TL fiyatla toplam 314.354 TL nominal değerli OZGYO payları geri alınmıştır. Bu işlemle birlikte, 27.03.2025 tarihi itibarıyla geri alınan payların toplam nominal değeri 6.000.000 TL olup, bu payların sermayeye oranı % 2,40'a ulaşmıştır.

**DCTTR:** 27.03.2025 tarihinde 35,84 TL fiyattan 100.000 adet pay geri alınmıştır. Şirketin sahip olduğu DCTTR payları 160.000 adete, bu payların Şirketimizin sermayesine oranı %0,12308 seviyesine ulaşmıştır.

28.03.2025

**KAP Haberleri**

**AGESA:** 19.03.2025 tarihli 2024 yılı Olağan Genel Kurul toplantısı ile başlatılan pay geri alım programı kapsamında; 27.03.2025 tarihinde Borsa İstanbul'da pay başına 126,10 TL - 127,00 TL (ağırlıklı ortalama 126,55 TL) fiyat aralığından toplam 30.000 TL nominal değerli AgeSA payları geri alınmıştır. Bu işlemlerle birlikte, 27.03.2025 tarihi itibarıyla geri alınan payların toplam nominal değeri 1.729.946 TL olup, bu payların sermayeye oranı %0,96'ya ulaşmıştır.

**FRIGO:** Hisse geri alım programı kapsamında, 27.03.2025 tarihinde Borsa İstanbul'da pay başına 7,48-7,49 fiyat aralığından (Ortalama 7,485) 40.000 TL nominal değerli FRIGO payları geri alınmıştır. Gerçekleştirilen işlem sonucunda geri alınan payların nominal değeri 5.050.000 TL'ye (5.050.000 adet) ulaşmış olup, Ortaklık sermayesine oranı %3,43' tür.

**MHRGY:** 27.03.2025 tarihinde Borsa İstanbul'da pay başına 4,77 TL -4,85 TL (ağırlıklı ortalama 4,80 TL) fiyat aralığından toplam 1.000.000 TL nominal değerli MHRGY payları geri alınmıştır. Bu işlemler sonucu, 27.03.2025 tarihi itibarıyla geri alınan payların toplam değeri 7.970.632,62 TL olup, bu payların sermayeye oranı % 0,21506 olarak gerçekleşmiştir.

**BALSU:** 27.03.2025 tarihinde 14,72 - 14,92 TL fiyat aralığından toplam 353.713 adet pay geri alınmıştır. Söz konusu payların Şirket sermayesine oranı %0,03181'dir. Bu işlemlerle birlikte geri alınan payların toplam adedi 813.713'e, geri alınan payların Şirket sermayesine oranı ise %0,07318'e ulaşmıştır.

**AVGYO:** 27.03.2025 tarihinde Borsa İstanbul'da pay başına 8,82 TL - 9,06 TL fiyat aralığından toplam 86.000 adet pay geri alınmıştır. (ortaklık sermayesine oranı %0,0771) Gerçekleştirilen işlem sonucunda Şirketin sahip olduğu AVGYO payları 1.600.090 adede ulaşmış olup Şirket sermayesine oranı %1,4337'dir.

**Genel Kurul Haberleri:**

AKMGY, AYCES, ARCLK, BUCIM, ENKAI, HURGZ, KLYPV, KARTN, MNDRS, OYAKC, PGSUS, PINSU, PNSUT, QNBFK, SEGYO,

**Kar Payı Haberleri:**

Kar Payı Ödemesi Gerçekleştirecek Şirketler-28.03.2025				
Şirket Kodu	Kapanış (TL)	Brüt Temettü Miktarı (TL)	Net Temettü Miktarı (TL)	Temettü Düzeltilmiş Baz Fiyatı (TL)
ANSGR	99,85	4,2000	3,57	95,65
BRISA	87,75	2,130	1,810	85,62
EGEEN	9275,00	53,0000	45,050	9222,00
FMIZP	305,50	0,7050	0,599	304,80
ISMEN	47,44	5,6666	4,817	41,77
TUPRS	142,20	7,7849	6,617	134,42
GARAN	123,10	4,3892	3,731	118,71
ISCTR	12,50	0,1820	0,155	12,32

Kaynaklar: Borsa İstanbul, KAP, Matriks ve Şirket Açıklamaları

Not: Bu rapor, 27 Mart saat 18:10'dan itibaren, 28 Mart saat 08:00 kadar KAP içerisinde yayımlanan haberler içerisinden derlenmiştir.

Not-2: Tabloda, Yıldız ve Ana Pazarda işlem gören pay senetlerine yer verilmiştir.

28.03.2025

## BIST-30 Hisseleri

Hisse Adı	Kapanış	Destekler		Pivot	Dirençler		Hareketli Ortalamalar			Performans			
		Destek 2	Destek 1		Direnç 1	Direnç 2	5 HO	20 HO	50 HO	Gün. (%)	Haf. (%)	Aylık (%)	Yıllık (%)
AEFES	167,50	163,77	165,63	169,37	171,23	174,97	163,68	175,16	169,28	-1,5%	-3,2%	-3,4%	14,7%
AKBNK	52,80	50,73	51,77	53,33	54,37	55,93	53,38	65,96	64,84	-2,1%	-9,6%	-20,4%	21,6%
ALARK	95,30	91,53	93,42	96,53	98,42	101,53	89,84	84,65	84,57	0,6%	10,3%	23,9%	-25,6%
ASELS	117,00	113,53	115,27	116,73	118,47	119,93	116,28	112,60	95,59	0,9%	-0,4%	30,0%	110,4%
ASTOR	109,20	105,60	107,40	111,00	112,80	116,40	103,59	110,15	114,06	-1,6%	3,8%	-0,6%	17,9%
BIMAS	461,75	446,42	454,08	466,42	474,08	486,42	440,55	497,30	520,37	-0,1%	1,5%	-10,7%	34,7%
EKGYO	12,42	11,91	12,16	12,63	12,88	13,35	12,42	14,60	14,44	-1,9%	-8,0%	-11,7%	31,7%
ENKAI	63,05	59,08	61,07	64,13	66,12	69,18	61,61	56,45	52,54	-1,7%	3,6%	27,9%	88,7%
EREGL	22,36	21,77	22,07	22,55	22,85	23,33	22,08	23,69	23,13	-0,7%	-4,3%	0,0%	8,2%
FROTO	1.028,00	1.011,33	1.019,67	1.032,33	1.040,67	1.053,33	1.028,70	1.002,08	950,22	-0,6%	-2,4%	15,4%	-1,4%
GARAN	123,10	118,17	120,63	122,17	124,63	126,17	115,84	131,73	130,56	3,3%	5,0%	-3,2%	87,4%
HEKTS	3,25	3,13	3,19	3,27	3,33	3,41	3,15	3,46	3,53	1,9%	-2,7%	-3,8%	-44,6%
ISCTR	12,50	12,08	12,29	12,62	12,83	13,16	12,54	14,93	14,57	-1,9%	-6,8%	-18,2%	18,3%
KCHOL	161,30	155,77	158,53	163,37	166,13	170,97	162,68	168,30	165,50	-2,5%	-3,0%	5,6%	-12,3%
KONTR	27,70	26,39	27,05	28,25	28,91	30,11	27,61	31,59	33,36	-3,1%	-8,6%	-9,5%	-60,0%
KOZAL	27,06	25,85	26,45	26,85	27,45	27,85	25,28	25,25	24,36	2,9%	5,7%	15,8%	25,3%
KRDMD	29,32	28,39	28,85	29,39	29,85	30,39	29,02	30,83	28,69	1,5%	-8,1%	7,2%	30,1%
MGROS	500,00	487,67	493,83	504,17	510,33	520,67	487,00	528,09	553,30	-0,4%	1,9%	-11,4%	24,9%
PETKM	16,93	16,58	16,75	17,04	17,21	17,50	16,58	17,22	17,17	-0,2%	3,6%	1,9%	-15,4%
PGSUS	254,25	247,42	250,83	255,92	259,33	264,42	252,58	264,68	246,39	0,3%	-4,4%	6,5%	57,0%
SAHOL	82,15	79,15	80,65	83,40	84,90	87,65	82,74	98,40	98,91	-2,8%	-7,7%	-15,8%	8,0%
SASA	3,70	3,38	3,54	3,65	3,81	3,92	3,45	3,65	3,63	7,2%	2,8%	5,7%	-24,3%
SISE	37,30	36,14	36,72	37,60	38,18	39,06	36,93	38,18	37,85	-1,5%	-3,1%	2,1%	-16,0%
TCELL	93,20	90,53	91,87	93,68	95,02	96,83	91,78	101,22	103,98	-0,7%	-4,0%	-13,5%	44,0%
THYAO	308,50	302,83	305,67	310,83	313,67	318,83	303,80	319,95	315,41	-0,4%	0,2%	-2,3%	9,1%
TOASO	172,40	168,20	170,30	173,90	176,00	179,60	174,46	198,48	205,59	-1,2%	-7,5%	-13,4%	-30,1%
TTKOM	49,40	48,64	49,02	49,66	50,04	50,68	48,42	51,21	50,04	0,2%	-2,6%	-1,2%	61,3%
TUPRS	142,20	139,67	140,93	142,77	144,03	145,87	140,04	138,86	137,47	-0,2%	0,2%	10,5%	-4,2%
ULKER	119,10	115,97	117,53	119,77	121,33	123,57	117,28	124,79	121,02	2,1%	-5,3%	5,8%	18,6%
YKBNK	24,30	23,49	23,89	24,55	24,95	25,61	24,58	29,81	29,98	-2,0%	-9,1%	-17,7%	-4,0%

28.03.2025

## BİST-100 Hisseleri Teknik Göstergeler

Hisse Kod	MOMENTUM		RSI		STOCHASTIC		CCI		MACD
	Sinyal	AA/AS	Sinyal	AA/AS	Sinyal	AA/AS	Sinyal	AA/AS	Sinyal
AEFES									
AGHOL									
AGROT									Alış
AKBNK		Aşırı Satım		Aşırı Satım			Alış		
AKFYE									
AKSA		Aşırı Satım							
AKSEN									
ALARK						Aşırı Alım		Aşırı Alım	
ALFAS									Alış
ALTNY									
ANHYT									
ANSGR									
ARCLK					Satış			Aşırı Satım	
ARDYZ									
ASELS					Satış				
ASTOR									
BERA									
BIMAS									
BRSAN									
BRYAT									
BSOKE									
BTCIM						Aşırı Alım			
CANTE	Alış								Alış
CCOLA									Satış
CIMSA									
CLEBI				Aşırı Alım		Aşırı Alım		Aşırı Alım	
CVKMD									
CWENE									
DOAS									
DOHOL						Aşırı Alım		Aşırı Alım	
ECILC									
EGEEN									
EKGYO		Aşırı Satım							
ENERY									
ENJSA		Aşırı Satım							
ENKAI			Satış					Aşırı Alım	
EREGL									
EUPWR		Aşırı Satım				Aşırı Satım		Aşırı Satım	
FENER						Aşırı Alım			
FROTO									Satış

28.03.2025

## BİST-100 Hisseleri Teknik Göstergeler

Hisse Kod	MOMENTUM		RSI		STOCHASTIC		CCI		MACD
	Sinyal	AA/AS	Sinyal	AA/AS	Sinyal	AA/AS	Sinyal	AA/AS	Sinyal
GARAN									
GESAN		Aşırı Satım						Aşırı Satım	
GOLTS									
GUBRF		Aşırı Satım					Alış		
HALKB						Aşırı Alım			
HEKTS									
IEYHO									
ISCTR		Aşırı Satım							
ISMEN									
KARSN						Aşırı Alım			
KCAER								Aşırı Alım	
KCHOL									
KLSEK									
KONTR		Aşırı Satım							
KONYA									
KOZAA								Aşırı Alım	
KOZAL									Alış
KRDMD							Alış		
LIDER						Aşırı Alım		Aşırı Alım	
MAGEN									
MAVI									
MGROS						Aşırı Alım			
MIATK						Aşırı Alım		Aşırı Alım	
MPARK									
NTHOL		Aşırı Satım							
ODAS									
OTKAR	Satış					Aşırı Alım			
OYAKC	Satış								
PASEU						Aşırı Satım	Alış		
PETKM						Aşırı Alım			
PGSUS							Alış		
REEDR						Aşırı Alım			Alış
SAHOL		Aşırı Satım							
SASA									
SDTTR					Satış			Aşırı Satım	
SELEC									
SISE									
SKBNK						Aşırı Alım		Aşırı Alım	
SMRTG		Aşırı Satım							
SOKM		Aşırı Satım							



28.03.2025

## BİST-100 Hisseleri Teknik Göstergeler

Hisse Kod	MOMENTUM		RSI		STOCHASTIC		CCI		MACD
	Sinyal	AA/AS	Sinyal	AA/AS	Sinyal	AA/AS	Sinyal	AA/AS	Sinyal
TABGD									
TAVHL									
TCELL									
THYAO						Aşırı Alım			
TKFEN		Aşırı Alım		Aşırı Alım	Alış	Aşırı Alım		Aşırı Alım	
TMSN		Aşırı Satım							
TOASO		Aşırı Satım					Alış		
TSKB		Aşırı Satım							
TSPOR									
TTKOM									
TTRAK	Alış								Satış
TUKAS									
TUPRS						Aşırı Alım			
TURSG	Alış					Aşırı Alım		Aşırı Alım	
ULKER		Aşırı Satım							
VAKBN									
VESTL		Aşırı Satım							
YEOTK								Aşırı Satım	
YKBNK		Aşırı Satım		Aşırı Satım			Alış		
ZOREN									

## Teknik Analiz İndikatörlerine İlişkin Açıklamalar

Teknik göstergeler tablolarında yer alan ifadeler, teknik analiz programlarındaki bazı indikatörlerin ürettiği sinyalleri göstermektedir. Bu sinyaller, İkon Menkul Değerler A. Ş. 'nin alım ya da satım tavsiyesi olarak düşünülmemelidir.

**MOMENTUM** : Göstergede 100 referans noktasını gösterir. Göstergenin referans çizgisinin altına inmesi "SAT", referans çizgisinin üzerine çıkması "AL" sinyali olarak değerlendirilir. Momentumun aşırı satış bölgesinden dönüş eğiliminde olması kısa vadede düşüşün tamamlandığını, momentumun belirli bir tepe yapıp aşağı doğru dönmesi, fiyatlardaki artış hızının yavaşladığını ve fiyatların bir süre sonra gerilemeye başlayacağını gösterir. Gösterge 115 çizgisinin üzerindeyken aşırı alım bölgesinde, 85 çizgisinin altındayken aşırı satım bölgesinde olarak yorumlanır.

**MACD** : Orta vadeli ve hareketli ortalamalardan oluştuğu için trend takip edici bir göstergedir. Göstergede 0 değeri referans çizgisini belirtir. MACD çizgisi kesikli sinyal çizgisini yukarıdan aşağıya doğru kestiğinde "SAT", aşağıdan yukarıya doğru kestiğinde ise "AL" sinyali olarak yorumlanır.

**RSI** : RSI eğrisi "0" ile "100" sayıları arasında değer alır. RSI genellikle 70 çizgisi üzerinde tepe ve 30 çizgisinin de altında dip yapar. Gösterge 70 seviyesinin üzerinde aşırı alım bölgesini, 30 seviyesinin altında ise aşırı satım bölgesini gösterir. RSI'ın 30 çizgisinin altına düşüp tekrar yükselmeye başlaması durumunda "AL" sinyali, 70 çizgisinin üzerine çıkıp bir tepe yaptıktan sonra tekrar aşağı dönmesi durumunda "SAT" sinyali olarak yorumlanır.

**STOCHASTIC** : Stochastic eğrisi "0" ile "100" arasında dalgalanır. Genellikle 80' in üzeri aşırı alım yapılmış bir piyasayı (sat sinyali), 20' nin altı da aşırı satış yapılmış bir piyasayı (al sinyali) gösterir. Ayrıca; yavaşlatılmış %K çizgisi aşağıdan yukarıya doğru %D çizgisini keserse "AL", %K çizgisi %D çizgisini yukarıdan aşağıya doğru keserse "SAT" sinyali olarak değerlendirilir.

**CCI** : CCI eğrisi +100 ile -100 arasında bir değer alır. Göstergede +100 seviyesinin üzeri aşırı alım yapıldığını, -100 seviyesinin altı ise aşırı satım yapıldığını ifade eder. CCI'ın -100 çizgisinin altına düşüp tekrar yükselmeye başlaması durumunda "AL" sinyali, +100 çizgisinin üzerine çıkıp bir tepe yaptıktan sonra tekrar aşağı dönmesi durumunda "SAT" sinyali olarak yorumlanır.

28.03.2025

## Ekonomik Takvim

17.03.2025 -21.03.2025

17 Mart 2024, Pazartesi					
Saat	Ülke	Başlık	Dönem	Beklenti	Önceki
05:00	Çin	Sanayi Üretimi	Yıllık - Şubat	6,00%	6,20%
05:00	Çin	Perakende Satışlar	Yıllık - Şubat	3,40%	3,70%
05:00	Çin	İşsizlik Oranı	Şubat	5,10%	5,10%
11:00	Türkiye	Bütçe Dengesi	Şubat		-139.26 Milyar TRY
15:30	ABD	Perakende Satışlar	Aylık - Şubat	0,50%	-0,90%
15:30	ABD	Çekirdek Perakende Satışlar	Aylık - Şubat	0,20%	-0,40%
18 Mart 2024, Salı					
Saat	Ülke	Başlık	Dönem	Beklenti	Önceki
13:00	Euro Bölgesi	Ticaret Dengesi	Ocak	6.5 Milyar EUR	15.5 Milyar EUR
15:30	Kanada	Çekirdek Tüketici Fiyat Endeksi	Aylık - Şubat	0,20%	0,40%
15:30	Kanada	Çekirdek Tüketici Fiyat Endeksi	Yıllık - Şubat	2,20%	2,10%
15:30	Kanada	Tüketici Fiyat Endeksi	Aylık - Şubat	0,90%	0,10%
15:30	Kanada	Tüketici Fiyat Endeksi	Yıllık - Şubat	2,50%	1,90%
16:15	ABD	Sanayi Üretimi	Aylık - Şubat	0,40%	0,50%
16:15	ABD	Sanayi Üretimi	Yıllık - Şubat	2,30%	2%
19 Mart 2025, Çarşamba					
Saat	Ülke	Başlık	Dönem	Beklenti	Önceki
06:00	Japonya	Japonya Merkez Bankası Faiz Kararı	Mart	0,50%	0,50%
07:30	Japonya	Sanayi Üretimi	Aylık - Ocak	-1,10%	-1,10%
13:00	Euro Bölgesi	Çekirdek Tüketici Fiyat Endeksi	Aylık - Şubat		0,60%
13:00	Euro Bölgesi	Çekirdek Tüketici Fiyat Endeksi	Yıllık - Şubat	2,60%	2,70%
13:00	Euro Bölgesi	Tüketici Fiyat Endeksi	Aylık - Şubat	0,50%	-0,30%
13:00	Euro Bölgesi	Tüketici Fiyat Endeksi	Yıllık - Şubat	2,40%	2,50%
21:00	ABD	ABD Merkez Bankası Faiz Kararı	Mart	4,50%	4,50%
20 Mart 2025, Perşembe					
Saat	Ülke	Başlık	Dönem	Beklenti	Önceki
04:15	Çin	En Düşük Kredi Faiz Oranı (1 Yıllık)	Mart	3,10%	3,10%
04:15	Çin	En Düşük Kredi Faiz Oranı (5 Yıllık)	Mart	3,60%	3,60%
10:00	İngiltere	İşsizlik Oranı	Ocak	4,40%	4,40%
10:00	Türkiye	İşsizlik Oranı	Şubat		8,40%
11:30	İsviçre	İsviçre Merkez Bankası Faiz Kararı	1. Çeyrek		0,50%
15:00	İngiltere	İngiltere Merkez Bankası Faiz Kararı	Mart	4,50%	4,50%
17:00	ABD	İkinci El Konut Satışları	Şubat	4.05M	4.08M
21 Mart 2025, Cuma					
Saat	Ülke	Başlık	Dönem	Beklenti	Önceki
02:30	Japonya	Ulusal Tüketici Fiyat Endeksi	Yıllık - Şubat		4,00%
02:30	Japonya	Ulusal Çekirdek Tüketici Fiyat Endeksi	Yıllık - Şubat		3,20%
02:30	Japonya	Ulusal Tüketici Fiyat Endeksi	Aylık - Şubat		0,50%
10:00	Türkiye	Tüketici Güven Endeksi	Mart	82,9	82,1
15:30	Kanada	Çekirdek Perakende Satışlar	Aylık - Ocak	-0,50%	2,70%
15:30	Kanada	Perakende Satışlar	Aylık - Ocak	-0,40%	2,50%
18:00	Euro Bölgesi	Tüketici Güven Endeksi (Ön Yayın)	Mart	-14	-13,6

## Yasal Uyarı

Burada yer alan yatırım bilgi, yorum ve tavsiyeleri yatırım danışmanlığı kapsamında değildir. Yatırım danışmanlığı hizmeti, kişilerin risk ve getiri tercihleri dikkate alınarak kişiye özel sunulmaktadır. Burada yer alan ve hiçbir şekilde yönlendirici nitelikte olmayan içerik, yorum ve tavsiyeler genel bilgilendirme amacıyla hazırlanmıştır. Bu tavsiyeler mali durumunuz ile risk ve getiri tercihlerinize uygun olmayabilir. Bu nedenle, sadece burada yer alan bilgilere dayanarak yatırım kararı verilmesi beklentilerinize uygun sonuçlar doğurmayabilir. Özellikle kaldıraçlı işlemlerinizi yatırdığınız para kadar kaybetme ihtimaliniz vardır. Kaldıraçlı işlemlerde yatırım danışmanlığı hizmeti de verilmemektedir. Burada yer alan yorum ve tavsiyeler, yorum ve tavsiyede bulunanların kişisel görüşlerine dayanmakta olup, herhangi bir yatırım aracının alım satım tavsiyesi veya getiri vaadi olarak yorumlanmamalıdır. Hiçbir şekilde yönlendirici nitelikte olmayan bu içerik genel anlamda bilgi vermeyi amaçlamakta olup; bu içeriğin, müşterilerin ve diğer yatırımcıların alım satım kararlarını destekleyebilecek yeterli bilgileri kapsamayabileceği dikkate alınmalıdır. Yatırım yapmadan önce piyasaların içerdiği riskleri tam olarak anladığınızdan emin olunuz. Web sitemizde yer alan bilgi ve görüşlere dayanarak yapılacak yatırımlar ve ticari işlemlerin sonuçlarından veya ortaya çıkabilecek tüm zararlardan IKON Menkul Değerler A.Ş. sorumlu tutulamaz.