

27.03.2025

BIST 100 Teknik Analiz

Düş.	Yük.	Aort.	Kap.	Gün (%)	Haf. (%)	Aylık (%)	Yb (%)
9.566,80	9.749,43	9.649,53	9.649,53	-0,68	-2,14	0,80	-1,84
İşlem Hacmi (Mn TL)				Hareketli Ortalamalar (HO)			
Son	5 Gün Ort.			5	10	22	50
130.168,25	176.177,34			9.504,01	10.061,29	10.065,56	9.976,38
Destek Seviyeleri			Pivot	Direnc Seviyeleri			
9.561,08	9.472,62	9.378,45	9.655,25	9.743,71	9.837,88	9.926,34	

Gün içinde en düşük 9.566,80 en yüksek 9.749,43 seviyesini gören BIST 100 endeksinin günü %0,68 kayıpla tamamladığı gözlenmektedir. Pivot seviye 9.655,25 seviyesinden geçmekte olup, aşağı yönlü hareketlerde birinci destek 9.561,08, ikinci destek ise 9.472,62 seviyesinden geçmektedir. Dirençler ise sırasıyla 9.743,71, 9.837,88 seviyelerinden geçmektedir. Bu aşamada endeksin 5 günlük HO seviyesinin %1,53 üzerinde, Son gün işlem hacmi ise bu aşamada 5 günlük ortalama işlem hacminin % 26,12 altında gerçekleşmiştir.

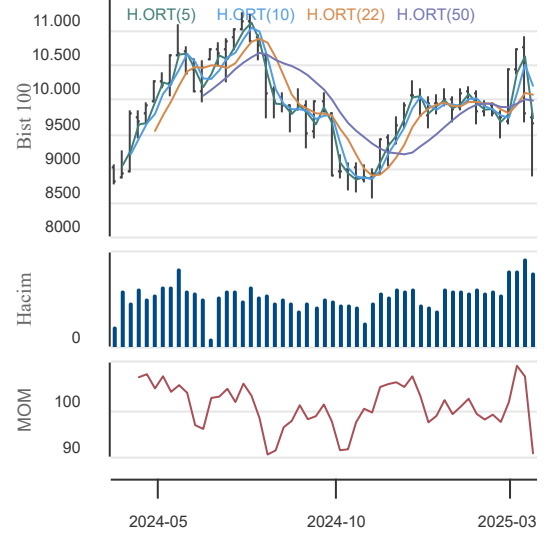

VIOP30 Teknik Analiz

Düş.	Yük.	Aort.	Kap.	Gün (%)	Haf. (%)	Aylık (%)	Yb (%)
10.796,00	11.025,00	10.901,87	10.967,00	1,06	-1,59	2,13	1,64
İşlem Hacmi (Mn TL)				Hareketli Ortalamalar (HO)			
Son	5 Gün Ort.			5	10	22	50
38.192,94	58.978,63			10.726,60	11.448,30	11.550,77	11.391,30
Destek Seviyeleri			Pivot	Direnc Seviyeleri			
10.833,67	10.700,33	10.604,67	10.929,33	11.062,67	11.158,33	11.291,67	

Gün içinde en düşük 10.796,00 en yüksek 11.025,00 seviyesini gören BIST 30 Yakın Vade hissesinin günü %1,06 kazançla tamamladığı gözlenmektedir. Pivot seviye 10.929,33 seviyesinden geçmekte olup, aşağı yönlü hareketlerde birinci destek 10.833,67, ikinci destek ise 10.700,33 seviyesinden geçmektedir. Dirençler ise sırasıyla 11.062,67, 11.158,33 seviyelerinden geçmektedir. Bu aşamada 5 günlük HO seviyesinin %2,24 üzerinde, Son gün işlem hacmi ise bu aşamada 5 günlük ortalama işlem hacminin % 35,24 altında gerçekleşmiştir.

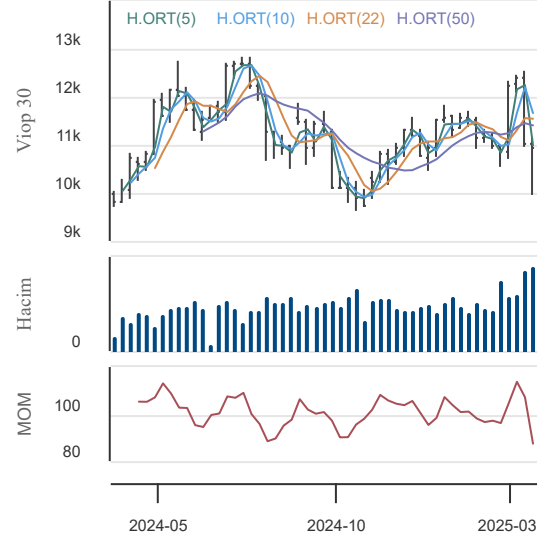

USDTRY (Yakın Vade) Teknik Analiz

Düş.	Yük.	Aort.	Kap.	Gün (%)	Haf. (%)	Aylık (%)	Yb (%)
38,01	38,08	38,05	38,06	0,03	-1,25	4,32	7,76
İşlem Hacmi (Mn TL)				Hareketli Ortalamalar (HO)			
Son	5 Gün Ort.			5	10	22	50
4.011,29	9.763,24			38,26	37,79	37,31	36,73
Destek Seviyeleri			Pivot	Direnc Seviyeleri			
38,02	37,98	37,95	38,05	38,09	38,12	38,15	

Gün içinde en düşük 38,01 en yüksek 38,08 seviyesini gören TL/USD Yakın Vade endeksinin günü %0,03 kazançla tamamladığı gözlenmektedir. Pivot seviye 38,05 seviyesinden geçmekte olup, aşağı yönlü hareketlerde birinci destek 38,02, ikinci destek ise 37,98 seviyesinden geçmektedir. Dirençler ise sırasıyla 38,09, 38,12 seviyelerinden geçmektedir. Bu aşamada endeksin 5 günlük HO seviyesinin %0,55 altında, 22 günlük HO seviyesinin ise %2,00 üzerinde hareket ettiği dikkat çekmektedir. Son gün işlem hacmi ise bu aşamada 5 günlük ortalama işlem hacminin % 58,91 altında gerçekleşmiştir.

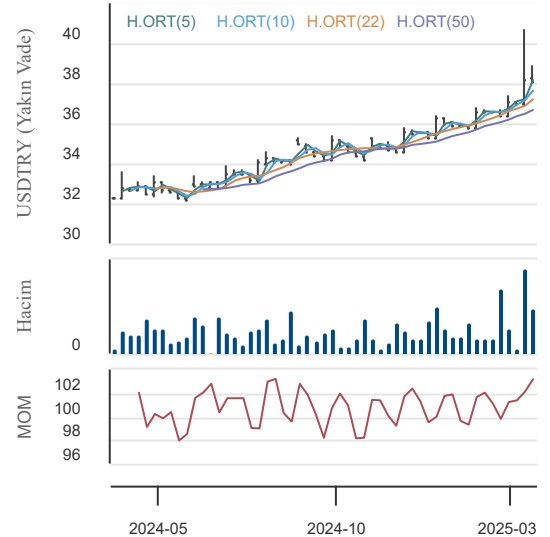

27.03.2025

BİST En Çok Yükselenler (İlk 5)

Hisse Adı	Kapanış	Günlük D. (%)	Hacim (Mn TL)
MAKTK	11,22	10,00	250,6
GEDZA	26,40	10,00	49,3
SMART	28,38	10,00	78,1
TERA	52,80	10,00	449,1
YBTAS	205.482,50	10,00	17,1

BİST En Çok Düşenler (İlk 5)

Hisse Adı	Kapanış	Günlük D. (%)	Hacim (Mn TL)
ATEKS	81,20	-9,98	3,0
DYOBY	25,60	-8,11	300,7
YEOTK	53,50	-7,52	951,2
ETILR	6,68	-5,92	58,2
MEGAP	2,96	-5,43	2,6

Hacmi En Yüksek Hisseler (İlk 5)

Hisse Adı	Kapanış	Günlük D. (%)	Hacim (Mn TL)
THYAO	309,75	-0,72	9.618,5
AKBNK	53,95	-1,51	9.413,1
ISCTR	12,74	-2,75	8.291,6
BIMAS	462,25	1,54	7.774,4
YKBNK	24,80	-2,82	7.414,2

BİST-100 Para Girişi Gözlenen (İlk 5)

Hisse Adı	Kapanış	Günlük D. (%)	Hacim (Mn TL)
MIATK	46,24	4,57	2.925,9
ASTOR	111,00	5,01	2.062,2
KONTR	28,58	1,78	1.916,8
HALKB	21,52	2,38	1.829,9
ALARK	94,70	2,16	1.585,7

BİST-100 Para Çıkışı Gözlenen (İlk 5)

Hisse Adı	Kapanış	Günlük D. (%)	Hacim (Mn TL)
YEOTK	53,50	-7,52	951,2
ENERY	3,31	-3,22	713,0
KARSN	11,15	-1,06	311,5

Yurt İçi Ekonomi Gündemi

XU100 endeksi günü %0,68 düşüşle 9.649,53 seviyesinden tamamladı. XU100 endeksi içerisinde 37 hissenin fiyatı artarken, 60 hissenin fiyatı düşmüştür. 3 hissenin fiyatı ise önceki güne göre değişmemiştir.

En fazla işlem gören sektör endeksi 60,8 milyar TL ile BİST MALİ endeksi olurken, en fazla değer kazanan sektör endeksi %5,26 ile BİST FİN. KİR. FAKTORİNG endeksi oldu. En fazla değer kaybeden sektör endeksi ise -%2,76 ile BİST SİGORTA endeksi oldu.

Yurt Dışı Ekonomi Gündemi

*ABD Başkanı Trump, 2 Nisan'da yürürlüğe girecek şekilde ABD dışında üretilen tüm otomobillere ve hafif kamyonlara %25 ek gümrük tarifesi uygulayacağını duyurdu. Ancak, otomobil parçaları için bir aylık muafiyet tanınacak ve bu muafiyet 3 Mayıs'a kadar geçerli olacak. Bu karar özellikle Kanada ve Meksika'yı olumsuz etkileyebilir.

*ABD Başkanı Trump'ın yeni %25'lik otomobil tarifesi sonrası, Tokyo Borsa Taşımacılık Endeksi %2,5'in üzerinde geriledi. Mazda %5, Nissan %2,5, Hino %2, Mitsubishi %4 düşerken, Güney Kore'de Hyundai hisseleri %3 değer kaybetti. Alman Otomotiv Birliği, bu tarifelerin serbest ticaret için "ölümcül bir sinyal" olduğunu belirtti.

*Trump'ın otomobil tarifesi sorası, EURUSD paritesi 200 günlük hareketli ortalamadan 1.073 seviyesinden tepki alımları ile karşılaştı.

*Ons altın, çünkü kararsız doji seyrinin ardından bugün Asya seansında yukarı yönlü bir tepki aldı. Şu anda 3037 seviyesinde.

Yurt İçi Piyasalar

Hisse Adı	Son	Gün %	Hafta (%)	Ay (%)
BİST-100	9.650	-0,68	-2,14	0,8
BİST-30	10.573	-0,83	-3,35	-1,3
BİST BANKA	12.960	-2,23	-12,95	-14,2
BİST HİZMET	9.509	0,00	0,40	-1,0
BİST SANAYİ	12.614	0,04	0,03	5,2

Global Piyasalar

Hisse Adı	Kapanış	Gün (%)	Hafta (%)	Ay (%)
S&P 500 End.	5.712,20	-1,12	0,65	-4,1
Nasdaq End.	17.899,02	-2,04	0,84	-6,2
Dow Jones End.	42.454,79	-0,31	1,17	-2,3
DAX30	22.839,03	-1,17	-1,93	0,2
NIKKEI	38.027,29	0,65	0,73	-0,3

Döviz Piyasası

Hisse Adı	Kapanış	Gün (%)	Hafta (%)	Ay (%)
USDTRY	37,99	0,04	0,28	4,2
EURTRY	40,86	-0,30	-1,05	6,8
GBPTRY	48,97	-0,50	-0,98	5,9
EURUSD	1,08	-0,35	-1,38	2,6
GBPUSD	1,29	-0,43	-0,81	1,7

Emtia Piyasası

Hisse Adı	Kapanış	Gün (%)	Hafta (%)	Ay (%)
Gram Altın TL	3.688,58	0,02	-0,56	7,9
Ons Altın \$	3.048,85	1,02	0,29	2,8
CRUDE Petrol	73,30	0,97	3,90	1,5
Ons Gümüş \$	33,81	0,90	-0,73	6,2
Bakır	5,22	0,46	2,54	15,4

27.03.2025

Garanti Bankası

Düş.	Yük.	Aort.	Kap.	Gün (%)	Haf. (%)	Aylık (%)	Yb (%)
116,20	120,00	118,32	119,20	0,25	-4,87	-5,62	-4,18
İşlem Hacmi (Mn TL)				Hareketli Ortalamalar (HO)			
Son	5 Gün Ort.			5	10	22	50
3.667,62	5.889,22			114,66	126,72	131,41	130,69
Destek Seviyeleri			Pivot	Direnç Seviyeleri			
116,93	114,67	113,13	118,47	120,73	122,27	124,53	

Gün içinde en düşük 116,20 en yüksek 120,00 seviyesini gören Garanti Bankası hissesinin günü %0,25 kazançla tamamladığı gözlenmektedir. Pivot seviye 118,47 seviyesinden geçmekte olup, aşağı yönlü hareketlerde birinci destek 116,93, ikinci destek ise 114,67 seviyesinden geçmektedir. Dirençler ise sırasıyla 120,73, 122,27 seviyelerinden geçmektedir. Bu aşamada hissenin 5 günlük HO seviyesinin %3,96 üzerinde, Son gün işlem hacmi ise bu aşamada 5 günlük ortalama işlem hacminin % 37,72 altında gerçekleşmiştir.

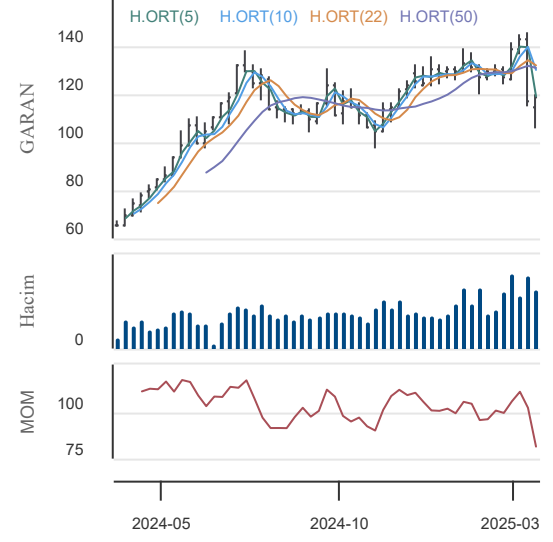

Ereğli Demir Çelik

Düş.	Yük.	Aort.	Kap.	Gün (%)	Haf. (%)	Aylık (%)	Yb (%)
22,10	22,68	22,40	22,52	-0,79	-2,51	2,93	-7,70
İşlem Hacmi (Mn TL)				Hareketli Ortalamalar (HO)			
Son	5 Gün Ort.			5	10	22	50
3.584,76	4.885,65			22,28	23,67	23,52	23,15
Destek Seviyeleri			Pivot	Direnç Seviyeleri			
22,19	21,85	21,61	22,43	22,77	23,01	23,35	

Gün içinde en düşük 22,10 en yüksek 22,68 seviyesini gören Ereğli Demir Çelik hissesinin günü %0,79 kayıpla tamamladığı gözlenmektedir. Pivot seviye 22,43 seviyesinden geçmekte olup, aşağı yönlü hareketlerde birinci destek 22,19, ikinci destek ise 21,85 seviyesinden geçmektedir. Dirençler ise sırasıyla 22,77, 23,01 seviyelerinden geçmektedir. Bu aşamada 5 günlük HO seviyesinin %1,10 üzerinde, Son gün işlem hacmi ise bu aşamada 5 günlük ortalama işlem hacminin % 26,63 altında gerçekleşmiştir.

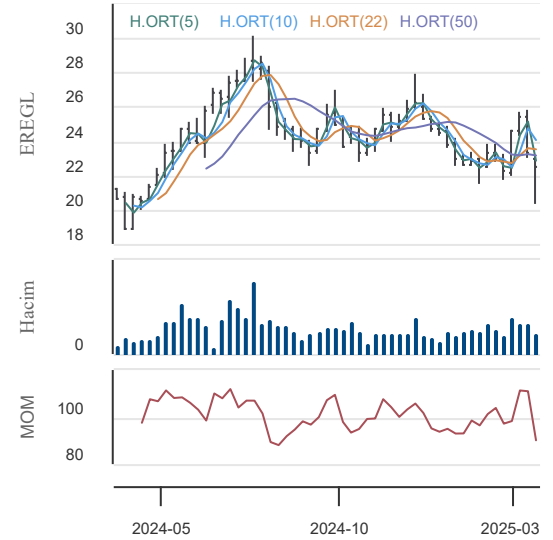

Enka İnşaat

Düş.	Yük.	Aort.	Kap.	Gün (%)	Haf. (%)	Aylık (%)	Yb (%)
61,10	65,55	63,82	64,15	3,97	9,47	32,00	32,00
İşlem Hacmi (Mn TL)				Hareketli Ortalamalar (HO)			
Son	5 Gün Ort.			5	10	22	50
2.281,95	3.011,78			61,17	59,77	55,08	52,29
Destek Seviyeleri			Pivot	Direnç Seviyeleri			
61,65	59,15	57,20	63,60	66,10	68,05	70,55	

Gün içinde en düşük 61,10 en yüksek 65,55 seviyesini gören Enka İnşaat hissesinin günü %3,97 kazançla tamamladığı gözlenmektedir. Pivot seviye 63,60 seviyesinden geçmekte olup, aşağı yönlü hareketlerde birinci destek 61,65, ikinci destek ise 59,15 seviyesinden geçmektedir. Dirençler ise sırasıyla 66,10, 68,05 seviyelerinden geçmektedir. Bu aşamada 5 günlük HO seviyesinin %4,87 üzerinde, 22 günlük HO seviyesinin ise %16,46 üzerinde hareket ettiği dikkat çekmektedir. Son gün işlem hacmi ise bu aşamada 5 günlük ortalama işlem hacminin % 24,23 altında gerçekleşmiştir.

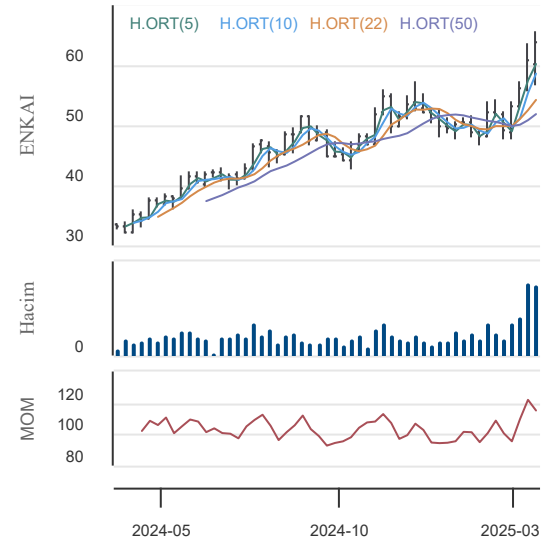

27.03.2025

KAP Haberleri**Şirket Haberleri:**

ALFAS: T.C. Sanayi ve Teknoloji Bakanlığı tarafından yürütülen Yüksek Teknoloji Yatırım Programı (HİT-30) kapsamında, fotovoltaik güneş paneli hücresi üretimi amacıyla ingot dilimleme, wafer ve hücre üretimini içeren entegre bir üretim tesisi kurulmasına yönelik yapılan başvuru olumlu değerlendirilmiş olup, toplam yatırım büyüklüğü yaklaşık 400 milyon ABD doları seviyesinde olan ve tamamlandığında 2100 kişilik istihdam yaratması öngörülen bu yatırım kapsamında, 50 milyon TL tutarındaki teminat mektubu Şirket tarafından Bakanlığa teslim edilmiştir. 15.11.2024 tarih ve 2024/18 sayılı Yönetim Kurulu Kararı uyarınca, söz konusu yatırım henüz değerlendirme aşamasında olduğu ve kesinleşmiş bir anlaşma olmadığından dolayı yatırıma ilişkin çalışmaların kamuoyuna açıklanması ertelenmiştir. Yatırım, %50 oranında ortağı bulunduğu Zorlu Alfa Solar Hücre Üretimi Anonim Şirketi tarafından gerçekleştirilecek olup, yatırıma ilişkin çalışmalar ve fizibilite süreçleri devam etmektedir.

Pay Alım-Satım Haberleri:

HALKB: Banka paylarının geri alınması kapsamında 600.000 adet payı 21,38 – 21,74 TL fiyat aralığından geri aldı.

SEGMN: Şirketimizce 26.03.2025 tarihinde Borsa İstanbul'da pay başına 21,30 TL – 21,50 TL (ağırlıklı ortalama 21,41 TL) fiyat aralığından toplam 107.000 TL nominal değerli SEGMN payları geri alınmıştır. Bu işlemlerle birlikte, 26.03.2025 tarihi itibarıyla geri alınan payların toplam nominal değeri 357.000 TL olup, bu payların sermayeye oranı %0,1994'ne ulaşmıştır. Şirketin halka arz sonrasında fiyat istikrarı kapsamında iktisap ettiği paylardan halen elden çıkarılmamış 3.872.500 adet mevcut pay bulunmaktadır. Fiyat istikrarı kapsamında geri alınan mevcut payların sermayeye oranı %2,16 olup, geri alım programı kapsamında 26.03.2025 tarihi itibarıyla geri alınan paylarla birlikte sermayeye oranı %2,36 seviyesine ulaşmıştır.

YYLGD: 26 Mart 2025 tarihinde 8,91-8,95 TL fiyat aralığından (ortalama 8,93TL) 24.996 adet pay geri alınmıştır. İşlemin toplam tutarı 223.214,36 TL'dir. 26 Mart 2025 tarihi itibarıyla ilgili pay geri alım programı kapsamında toplam 10.480.364 adet pay geri alımı yapılmıştır. Geri alınan payların ortaklık sermayesine oranı % 0,96'dır.

KOCMT: 26.03.2025 tarihinde Borsa İstanbul'da pay başına 12,44 - 12,50 TL fiyat aralığından (ağırlıklı ortalama 12,49 TL) 115.000,00 TL nominal tutarlı Koç Metalurji A.Ş. payları geri alınmıştır. Toplam geri alınan payların sermayeye oranı % 0,162'dir.

ALARK: Şirketimizce 26.03.2025 tarihinde Borsa İstanbul'da pay başına 93,55 TL - 91,70 TL (ağırlıklı ortalama 92,60 TL) fiyat aralığından toplam 1.615.000 TL nominal değerli ALARK payları geri alınmıştır. Bu işlemle birlikte Şirketin sahip olduğu ALARK paylarının toplam nominal tutarı 11.752.733 TL'ye ulaşmış olup bu payların sermayeye oranı % 2,702'dir.

INVES: 26.03.2025 tarihinde 203,00 - 212,30 TL fiyat aralığından (ortalama 207,327 TL) 10.942 adet pay geri alınmış ve Şirketin sahip olduğu INVES payları 1.056.401 adete ulaşmıştır. (Şirket sermayesine oranı %0,5634)

INVES: 26.03.2025 tarihinde Verusa Holding A.Ş. payları ile ilgili olarak 228,70 TL – 235,40 TL fiyat aralığından 9.697 TL toplam nominal tutarlı alış işlemi ortaklıkça gerçekleştirilmiştir. Bu işlemle birlikte Verusa Holding A.Ş. sermayesindeki payları 26.03.2025 tarihi itibarıyla %63,69 sınırına ulaşmıştır.

AHGZ: 26.03.2025 tarihinde Borsa İstanbul A.Ş. nezdinde pay başına 20,88 – 21,00 TL fiyat aralığından (ağırlıklı ortalama 20,957 TL) 150.000 adet pay geri alınmıştır. Şirketin 09.06.2023, 27.12.2023 ve 14.02.2025 tarihli Yönetim Kurulu kararları ile geri alınan paylarla birlikte sahip olduğu AHGAZ payları toplamı 50.460.164 adede ulaşmıştır. (Şirket sermayesine oranı %1,9408)

NTHOL: 26.03.2025 tarihinde NET HOLDİNG A.Ş. payları ile ilgili olarak 36,60 - 36,82 TL fiyat aralığından 48.000 TL toplam nominal bedelli 1.763.280,00 TL tutarında alış işlemi ortaklığımızca gerçekleştirilmiştir. Bu işlemle birlikte NET HOLDİNG A.Ş. sermayesindeki payları 26.03.2025 tarihi itibarıyla %6,67 sınırına ulaşmıştır.

ENERY: 26.03.2025 tarihinde Borsa İstanbul A.Ş. nezdinde pay başına 3,30 TL fiyattan 236.181 adet pay geri alınmıştır. Şirketin 25.12.2023 tarihli Yönetim Kurulu kararı ile geri alınan paylarla birlikte sahip olduğu ENERY payları toplamı 115.010.613 adede ulaşmıştır. (Şirket sermayesine oranı %1,2779)

DOHOL: 26.03.2025 tarihinde 14,68 TL – 15,09 TL fiyat aralığından (ortalama 14,9082 TL) 760.000 adet Şirket payı geri alınmış ve Şirketin sahip olduğu DOHOL payları 41.039.838 adede ulaşmıştır (Şirket sermayesine oranı %1,5682).

ALKLC: 26.03.2025 tarihinde 50.000 ALKLC hissesi 41,31 TL ağırlıklı ortalama fiyatla alınmış ve Şirketin sahip olduğu ALKLC payları 3.435.564 adete ulaşmıştır. (Şirket sermayesine oranı %3,06747)

AVGYO: Ortaklık tarafından 26.03.2025 tarihinde Borsa İstanbul'da pay başına 9,02 TL – 9,68 TL fiyat aralığından toplam 330.500 adet pay geri alınmıştır. Gerçekleştirilen işlem sonucunda geri alınan payların ortaklık sermayesine oranı %0,2961'dir.

AGESA: 24/03/2025 tarihinde KARDEMİR KARABÜK DEMİR ÇELİK SANAYİ VE TİCARET A.Ş. (KRDMD) payları ile ilgili olarak 27.9317 ortalama fiyattan 6.325.000 adet alış işlemi kurucusu olduğu emeklilik yatırım fonlarıncaya gerçekleştirilmiştir. Bu işlemle birlikte KARDEMİR KARABÜK DEMİR ÇELİK SANAYİ VE TİCARET A.Ş. (KRDMD) sermayesindeki sahip olunan paylar 24/03/2025 tarihi itibarıyla % 5 sınırını aşmıştır.

LKMNH: 26.03.2025 tarihinde LOKMAN HEKİM ENGÜRÜSAĞ SAĞLIK, TURİZM, EĞİTİM HİZMETLERİ VE İNŞAAT TAAHHÜT A.Ş. payları ile ilgili olarak 18,31 TL - 18,43 TL fiyat aralığından 71.000 adet alış işlemi ortaklığımızca gerçekleştirilmiştir. Geri Alım programı çerçevesinde gerçekleştirilen işlemle birlikte LOKMAN HEKİM ENGÜRÜSAĞ SAĞLIK, TURİZM, EĞİTİM HİZMETLERİ VE İNŞAAT TAAHHÜT A.Ş. sermayesindeki payları 26.03.2025 tarihi itibarıyla %1,10'a ulaşmıştır.

FRIGO: Ortaklık tarafından 26.03.2025 tarihinde Borsa İstanbul'da pay başına 7,45 fiyattan 20.000 TL nominal değerli FRIGO payları geri alınmıştır. Gerçekleştirilen işlem sonucunda geri alınan payların nominal değeri 5.010.000 TL'ye (5.010.000 adet) ulaşmış olup, Ortaklık sermayesine oranı %3,41' dir.

27.03.2025

KAP Haberleri

Pay Alım-Satım Haberleri:

ASGYO: 26.03.2025 tarihinde 10,43 - 10,50 fiyat aralığında toplam 186.580 adet pay geri alınmıştır. Bu işlem ile birlikte, Şirket tarafından geri alım süreci çerçevesinde geri alınan payların toplam adedi 436.580 paya ve geri alınan payların şirket sermayesine oranı %0,0662 seviyesine ulaşmıştır.

RNPOL: 26.03.2025 tarihinde Borsa İstanbul'da pay başına 24,00 TL - 24,46 TL fiyat aralığından toplam 18.124 Adet RNPOL payları geri alınmıştır. Bu işlemle, şirket tarafından geri alım süreci çerçevesinde geri alınan payların toplam adedi 442.500 adet pay ve geri alınan payların şirket sermayesine oranı % 1,475 tir.

AGROT: Şirketin 26.03.2025 tarihinde almış olduğu Yönetim Kurulu Kararına istinaden uygulamaya konulan pay geri alım programı çerçevesine 26.03.2025 tarihinde 8.96-9.04 TL aralığından 9.01 maliyetle 1.000.000 adet Şirket payı geri alınmış ve Şirketin sahip olduğu AGROT payları 1.000.000 adede ulaşmıştır. Geri alınan payların sermayeye oranı %0.083 seviyesine ulaşmıştır.

MHRGY: 26.03.2025 tarihinde Borsa İstanbul'da pay başına 4,74 TL fiyattan toplam 30.393 TL nominal değerli MHRGY payları geri alınmıştır. Bu işlemler sonucu, 26.03.2025 tarihi itibarıyla geri alınan payların toplam değeri 3.170.632,62 TL olup, bu payların sermayeye oranı % 0,09414 olarak gerçekleşmiştir.

PCILT: Şirket Yönetim Kurulu'nun 24.03.2025 tarihli kararı ile başlatılan pay geri alım programı kapsamında; 26.03.2025 tarihinde Borsa İstanbul'da pay başına 12,08 TL ortalama fiyattan 20.000 lot PCILT payları geri alınmıştır.

Genel Kurul Haberleri:

AFYON, ALVES, AYGAZ, CELHA, CIMSA, DZGYO, DOAS, DYOBY, EBEBK, FADE, GENIL, SAHOL, ICBCT, PSDTC, PETUN, QNBTR, SELEC, SKYMD, TUPRS, PRKAB, GARAN, ISCTR, VKING, VSNMD

Kaynaklar: Borsa İstanbul, KAP, Matriks ve Şirket Açıklamaları

Not: Bu rapor, 26 Mart saat 18:10'dan itibaren, 27 Mart saat 08:00 kadar KAP içerisinde yayımlanan haberler içerisinden derlenmiştir.

27.03.2025

BIST-30 Hisseleri

Hisse Adı	Kapanış	Destekler		Pivot	Dirençler		Hareketli Ortalamalar			Performans			
		Destek 2	Destek 1		Direnç 1	Direnç 2	5 HO	20 HO	50 HO	Gün. (%)	Haf. (%)	Aylık (%)	Yıllık (%)
AEFES	170,00	160,33	165,17	169,83	174,67	179,33	164,78	175,46	169,37	1,1%	0,3%	-0,3%	17,8%
AKBNK	53,95	51,22	52,58	54,02	55,38	56,82	54,50	66,64	65,04	-1,5%	-16,4%	-18,3%	24,6%
ALARK	94,70	88,63	91,67	93,53	96,57	98,43	88,06	83,73	84,49	2,2%	13,5%	24,7%	-25,6%
ASELS	116,00	111,67	113,83	116,17	118,33	120,67	116,38	111,25	94,85	-1,3%	3,3%	34,9%	119,2%
ASTOR	111,00	99,53	105,27	109,03	114,77	118,53	102,79	110,19	114,33	5,0%	4,5%	6,7%	19,8%
BIMAS	462,25	440,92	451,58	463,67	474,33	486,42	439,15	500,06	521,22	1,5%	1,5%	-9,4%	36,0%
EKGYO	12,66	12,33	12,50	12,71	12,88	13,09	12,64	14,69	14,49	-1,2%	-13,0%	-8,1%	35,8%
ENKAI	64,15	59,15	61,65	63,60	66,10	68,05	61,17	55,76	52,29	4,0%	9,5%	32,0%	96,7%
EREGL	22,52	21,85	22,19	22,43	22,77	23,01	22,28	23,69	23,15	-0,8%	-2,5%	2,9%	8,2%
FROTO	1.034,00	986,00	1.010,00	1.040,00	1.064,00	1.094,00	1.033,70	995,20	948,13	-1,0%	2,1%	16,2%	-1,7%
GARAN	119,20	114,67	116,93	118,47	120,73	122,27	114,66	131,94	130,69	0,3%	-4,9%	-5,6%	81,4%
HEKTS	3,19	3,10	3,15	3,18	3,23	3,26	3,17	3,46	3,54	0,0%	-5,1%	-5,1%	-46,1%
ISCTR	12,74	12,18	12,46	12,78	13,06	13,38	12,73	15,07	14,60	-2,7%	-12,7%	-16,1%	17,6%
KCHOL	165,50	160,23	162,87	165,83	168,47	171,43	163,68	167,88	165,79	-2,9%	-0,1%	10,7%	-11,5%
KONTR	28,58	26,29	27,43	28,65	29,79	31,01	28,14	31,74	33,55	1,8%	-7,7%	-8,4%	-59,0%
KOZAL	26,30	23,87	25,09	25,79	27,01	27,71	24,99	25,07	24,28	4,1%	7,9%	13,4%	24,2%
KRDMD	28,90	28,13	28,51	28,99	29,37	29,85	29,54	30,74	28,62	-2,3%	-5,2%	10,2%	26,8%
MGROS	502,00	483,67	492,83	502,42	511,58	521,17	485,15	531,31	554,22	-0,4%	4,8%	-9,7%	23,0%
PETKM	16,96	16,54	16,75	16,91	17,12	17,28	16,46	17,21	17,19	-0,9%	3,4%	3,2%	-20,4%
PGSUS	253,50	245,00	249,25	254,25	258,50	263,50	254,93	263,90	245,60	-1,9%	-3,5%	9,0%	57,6%
SAHOL	84,50	82,23	83,37	84,38	85,52	86,53	84,11	99,17	99,22	-1,7%	-11,0%	-10,5%	13,2%
SASA	3,45	3,32	3,38	3,43	3,49	3,54	3,43	3,64	3,64	0,3%	-3,6%	-0,9%	-27,9%
SISE	37,88	36,72	37,30	37,70	38,28	38,68	37,17	38,14	37,89	-0,6%	0,7%	5,2%	-15,7%
TCELL	93,90	90,07	91,98	94,62	96,53	99,17	92,56	101,95	104,08	-0,9%	-4,5%	-10,8%	46,2%
THYAO	309,75	304,42	307,08	310,42	313,08	316,42	303,70	320,31	315,19	-0,7%	2,8%	0,5%	8,6%
TOASO	174,50	170,90	172,70	175,30	177,10	179,70	177,26	199,81	206,20	-3,1%	-9,9%	-13,5%	-29,3%
TTKOM	49,30	47,14	48,22	49,66	50,74	52,18	48,68	51,24	49,96	-2,7%	-4,9%	0,6%	67,0%
TUPRS	142,50	138,63	140,57	141,73	143,67	144,83	139,98	138,19	137,60	0,4%	3,4%	13,6%	-3,8%
ULKER	116,70	114,03	115,37	117,73	119,07	121,43	118,62	124,46	120,89	-2,3%	-7,1%	6,3%	16,8%
YKBNK	24,80	23,80	24,30	24,90	25,40	26,00	25,07	30,07	30,11	-2,8%	-16,5%	-15,3%	-2,9%

27.03.2025

BİST-100 Hisseleri Teknik Göstergeler

Hisse Kod	MOMENTUM		RSI		STOCHASTIC		CCI		MACD
	Sinyal	AA/AS	Sinyal	AA/AS	Sinyal	AA/AS	Sinyal	AA/AS	Sinyal
AEFES									
AGHOL									
AGROT									
AKBNK		Aşırı Satım		Aşırı Satım				Aşırı Satım	
AKFYE									
AKSA									
AKSEN									
ALARK						Aşırı Alım		Aşırı Alım	
ALFAS									
ALTNY							Satış		
ANHYT	Satış								
ANSGR									
ARCLK					Alış				
ARDYZ									
ASELS	Satış								
ASTOR									
BERA									
BIMAS									
BRSAN									
BRYAT									
BSOKE									
BTCIM	Satış								Alış
CANTE									
CCOLA	Satış								
CIMSA									
CLEBI		Aşırı Alım		Aşırı Alım		Aşırı Alım		Aşırı Alım	
CVKMD							Alış		
CWENE							Alış		
DOAS									
DOHOL									
ECILC									
EGEEN									
EKGYO		Aşırı Satım					Alış		
ENERY									
ENJSA									
ENKAI				Aşırı Alım				Aşırı Alım	
EREGL									
EUPWR		Aşırı Satım				Aşırı Satım		Aşırı Satım	
FENER									
FROTO	Satış								

27.03.2025

BİST-100 Hisseleri Teknik Göstergeler

Hisse Kod	MOMENTUM		RSI		STOCHASTIC		CCI		MACD
	Sinyal	AA/AS	Sinyal	AA/AS	Sinyal	AA/AS	Sinyal	AA/AS	Sinyal
GARAN		Aşırı Satım							
GESAN		Aşırı Satım				Aşırı Satım		Aşırı Satım	
GOLTS									
GUBRF		Aşırı Satım						Aşırı Satım	
HALKB									
HEKTS							Alış		
IEYHO									
ISCTR		Aşırı Satım					Alış		
ISMEN									
KARSN									
KCAER									
KCHOL									
KLSE							Alış		
KONTR		Aşırı Satım					Alış		
KONYA							Alış		
KOZAA								Aşırı Alım	Alış
KOZAL									
KRDMD								Aşırı Satım	
LIDER					Alış			Aşırı Alım	
MAGEN									
MAVI									
MGROS									
MIATK						Aşırı Alım		Aşırı Alım	
MPARK									
NTHOL		Aşırı Satım					Alış		
ODAS							Alış		
OTKAR									
OYAKC									
PASEU						Aşırı Satım		Aşırı Satım	
PETKM									
PGSUS								Aşırı Satım	
REEDR	Alış								
SAHOL		Aşırı Satım					Alış		
SASA							Alış		
SDTTR	Satış							Aşırı Satım	
SELEC									
SISE									
SKBNK								Aşırı Alım	
SMRTG		Aşırı Satım					Alış		
SOKM							Alış		

27.03.2025

BİST-100 Hisseleri Teknik Göstergeler

Hisse Kod	MOMENTUM		RSI		STOCHASTIC		CCI		MACD
	Sinyal	AA/AS	Sinyal	AA/AS	Sinyal	AA/AS	Sinyal	AA/AS	Sinyal
TABGD									
TAVHL	Satış								
TCELL									
THYAO									
TKFEN		Aşırı Alım		Aşırı Alım		Aşırı Alım		Aşırı Alım	
TMSN							Alış		
TOASO		Aşırı Satım						Aşırı Satım	
TSKB		Aşırı Satım					Alış		
TSPOR	Satış								
TTKOM									
TTRAK									
TUKAS									
TUPRS									
TURSG	Satış								Alış
ULKER		Aşırı Satım							
VAKBN									
VESTL		Aşırı Satım					Alış		
YEOTK	Satış								
YKBNK		Aşırı Satım						Aşırı Satım	
ZOREN							Alış		

Teknik Analiz İndikatörlerine İlişkin Açıklamalar

Teknik göstergeler tablolarında yer alan ifadeler, teknik analiz programlarındaki bazı indikatörlerin ürettiği sinyalleri göstermektedir. Bu sinyaller, İkon Menkul Değerler A. Ş. 'nin alım ya da satım tavsiyesi olarak düşünülmemelidir.

MOMENTUM : Göstergede 100 referans noktasını gösterir. Göstergenin referans çizgisinin altına inmesi "SAT", referans çizgisinin üzerine çıkması "AL" sinyali olarak değerlendirilir. Momentumun aşırı satış bölgesinden dönüş eğiliminde olması kısa vadede düşüşün tamamlandığını, momentumun belirli bir tepe yapıp aşağı doğru dönmesi, fiyatlardaki artış hızının yavaşladığını ve fiyatların bir süre sonra gerilemeye başlayacağını gösterir. Gösterge 115 çizgisinin üzerindeyken aşırı alım bölgesinde, 85 çizgisinin altındayken aşırı satım bölgesinde olarak yorumlanır.

MACD : Orta vadeli ve hareketli ortalamalardan oluştuğu için trend takip edici bir göstergedir. Göstergede 0 değeri referans çizgisini belirtir. MACD çizgisi kesikli sinyal çizgisini yukarıdan aşağıya doğru kestiğinde "SAT", aşağıdan yukarıya doğru kestiğinde ise "AL" sinyali olarak yorumlanır.

RSI : RSI eğrisi "0" ile "100" sayıları arasında değer alır. RSI genellikle 70 çizgisi üzerinde tepe ve 30 çizgisinin de altında dip yapar. Gösterge 70 seviyesinin üzerinde aşırı alım bölgesini, 30 seviyesinin altında ise aşırı satım bölgesini gösterir. RSI'ın 30 çizgisinin altına düşüp tekrar yükselmeye başlaması durumunda "AL" sinyali, 70 çizgisinin üzerine çıkıp bir tepe yaptıktan sonra tekrar aşağı dönmesi durumunda "SAT" sinyali olarak yorumlanır.

STOCHASTIC : Stochastic eğrisi "0" ile "100" arasında dalgalanır. Genellikle 80' in üzeri aşırı alım yapılmış bir piyasayı (sat sinyali), 20' nin altı da aşırı satış yapılmış bir piyasayı (al sinyali) gösterir. Ayrıca; yavaşlatılmış %K çizgisi aşağıdan yukarıya doğru %D çizgisini keserse "AL", %K çizgisi %D çizgisini yukarıdan aşağıya doğru keserse "SAT" sinyali olarak değerlendirilir.

CCI : CCI eğrisi +100 ile -100 arasında bir değer alır. Göstergede +100 seviyesinin üzeri aşırı alım yapıldığını, -100 seviyesinin altı ise aşırı satım yapıldığını ifade eder. CCI'ın -100 çizgisinin altına düşüp tekrar yükselmeye başlaması durumunda "AL" sinyali, +100 çizgisinin üzerine çıkıp bir tepe yaptıktan sonra tekrar aşağı dönmesi durumunda "SAT" sinyali olarak yorumlanır.

27.03.2025

Ekonomik Takvim

17.03.2025 -21.03.2025

17 Mart 2024, Pazartesi					
Saat	Ülke	Başlık	Dönem	Beklenti	Önceki
05:00	Çin	Sanayi Üretimi	Yıllık - Şubat	6,00%	6,20%
05:00	Çin	Perakende Satışlar	Yıllık - Şubat	3,40%	3,70%
05:00	Çin	İşsizlik Oranı	Şubat	5,10%	5,10%
11:00	Türkiye	Bütçe Dengesi	Şubat		-139.26 Milyar TRY
15:30	ABD	Perakende Satışlar	Aylık - Şubat	0,50%	-0,90%
15:30	ABD	Çekirdek Perakende Satışlar	Aylık - Şubat	0,20%	-0,40%
18 Mart 2024, Salı					
Saat	Ülke	Başlık	Dönem	Beklenti	Önceki
13:00	Euro Bölgesi	Ticaret Dengesi	Ocak	6.5 Milyar EUR	15.5 Milyar EUR
15:30	Kanada	Çekirdek Tüketici Fiyat Endeksi	Aylık - Şubat	0,20%	0,40%
15:30	Kanada	Çekirdek Tüketici Fiyat Endeksi	Yıllık - Şubat	2,20%	2,10%
15:30	Kanada	Tüketici Fiyat Endeksi	Aylık - Şubat	0,90%	0,10%
15:30	Kanada	Tüketici Fiyat Endeksi	Yıllık - Şubat	2,50%	1,90%
16:15	ABD	Sanayi Üretimi	Aylık - Şubat	0,40%	0,50%
16:15	ABD	Sanayi Üretimi	Yıllık - Şubat	2,30%	2%
19 Mart 2025, Çarşamba					
Saat	Ülke	Başlık	Dönem	Beklenti	Önceki
06:00	Japonya	Japonya Merkez Bankası Faiz Kararı	Mart	0,50%	0,50%
07:30	Japonya	Sanayi Üretimi	Aylık - Ocak	-1,10%	-1,10%
13:00	Euro Bölgesi	Çekirdek Tüketici Fiyat Endeksi	Aylık - Şubat		0,60%
13:00	Euro Bölgesi	Çekirdek Tüketici Fiyat Endeksi	Yıllık - Şubat	2,60%	2,70%
13:00	Euro Bölgesi	Tüketici Fiyat Endeksi	Aylık - Şubat	0,50%	-0,30%
13:00	Euro Bölgesi	Tüketici Fiyat Endeksi	Yıllık - Şubat	2,40%	2,50%
21:00	ABD	ABD Merkez Bankası Faiz Kararı	Mart	4,50%	4,50%
20 Mart 2025, Perşembe					
Saat	Ülke	Başlık	Dönem	Beklenti	Önceki
04:15	Çin	En Düşük Kredi Faiz Oranı (1 Yıllık)	Mart	3,10%	3,10%
04:15	Çin	En Düşük Kredi Faiz Oranı (5 Yıllık)	Mart	3,60%	3,60%
10:00	İngiltere	İşsizlik Oranı	Ocak	4,40%	4,40%
10:00	Türkiye	İşsizlik Oranı	Şubat		8,40%
11:30	İsviçre	İsviçre Merkez Bankası Faiz Kararı	1. Çeyrek		0,50%
15:00	İngiltere	İngiltere Merkez Bankası Faiz Kararı	Mart	4,50%	4,50%
17:00	ABD	İkinci El Konut Satışları	Şubat	4.05M	4.08M
21 Mart 2025, Cuma					
Saat	Ülke	Başlık	Dönem	Beklenti	Önceki
02:30	Japonya	Ulusal Tüketici Fiyat Endeksi	Yıllık - Şubat		4,00%
02:30	Japonya	Ulusal Çekirdek Tüketici Fiyat Endeksi	Yıllık - Şubat		3,20%
02:30	Japonya	Ulusal Tüketici Fiyat Endeksi	Aylık - Şubat		0,50%
10:00	Türkiye	Tüketici Güven Endeksi	Mart	82,9	82,1
15:30	Kanada	Çekirdek Perakende Satışlar	Aylık - Ocak	-0,50%	2,70%
15:30	Kanada	Perakende Satışlar	Aylık - Ocak	-0,40%	2,50%
18:00	Euro Bölgesi	Tüketici Güven Endeksi (Ön Yayın)	Mart	-14	-13,6

Yasal Uyarı

Burada yer alan yatırım bilgi, yorum ve tavsiyeleri yatırım danışmanlığı kapsamında değildir. Yatırım danışmanlığı hizmeti, kişilerin risk ve getiri tercihleri dikkate alınarak kişiye özel sunulmaktadır. Burada yer alan ve hiçbir şekilde yönlendirici nitelikte olmayan içerik, yorum ve tavsiyeler genel bilgilendirme amacıyla hazırlanmıştır. Bu tavsiyeler mali durumunuz ile risk ve getiri tercihlerinize uygun olmayabilir. Bu nedenle, sadece burada yer alan bilgilere dayanarak yatırım kararı verilmesi beklentilerinize uygun sonuçlar doğurmayabilir. Özellikle kaldıraçlı işlemlerinizi yatırdığınız para kadar kaybetme ihtimaliniz vardır. Kaldıraçlı işlemlerde yatırım danışmanlığı hizmeti de verilmemektedir. Burada yer alan yorum ve tavsiyeler, yorum ve tavsiyede bulunanların kişisel görüşlerine dayanmakta olup, herhangi bir yatırım aracının alım satım tavsiyesi veya getiri vaadi olarak yorumlanmamalıdır. Hiçbir şekilde yönlendirici nitelikte olmayan bu içerik genel anlamda bilgi vermeyi amaçlamakta olup; bu içeriğin, müşterilerin ve diğer yatırımcıların alım satım kararlarını destekleyebilecek yeterli bilgileri kapsamayabileceği dikkate alınmalıdır. Yatırım yapmadan önce piyasaların içerdiği riskleri tam olarak anladığınızdan emin olunuz. Web sitemizde yer alan bilgi ve görüşlere dayanarak yapılacak yatırımlar ve ticari işlemlerin sonuçlarından veya ortaya çıkabilecek tüm zararlardan IKON Menkul Değerler A.Ş. sorumlu tutulamaz.