

26.12.2024

BIST 100 Teknik Analiz

| Düş. | Yük. | Aort. | Kap. | Gün (%) | Haf. (%) | Aylık (%) | Yb (%) |
|---------------------|------------|----------|----------|----------------------------|----------|-----------|----------|
| 9,832.73 | 9,934.90 | 9,916.22 | 9,916.22 | 2.52 | 0.00 | 2.65 | 32.74 |
| İşlem Hacmi (Mn TL) | | | | Hareketli Ortalamalar (HO) | | | |
| Son | 5 Gün Ort. | | | 5 | 10 | 22 | 50 |
| 59,197.42 | 66,010.35 | | | 9,741.03 | 9,881.39 | 9,873.10 | 9,415.56 |
| Destek Seviyeleri | | | Pivot | Direnc Seviyeleri | | | |
| 9,854.33 | 9,792.45 | 9,752.16 | 9,894.62 | 9,956.50 | 9,996.79 | 10,058.67 | |

Gün içinde en düşük 9,832.73 en yüksek 9,934.90 seviyesini gören BIST 100 endeksinin günü %2.52 kazançla tamamladığı gözlenmektedir. Pivot seviye 9,894.62 seviyesinden geçmekte olup, aşağı yönlü hareketlerde birinci destek 9,854.33, ikinci destek ise 9,792.45 seviyesinden geçmektedir. Dirençler ise sırasıyla 9,956.50, 9,996.79 seviyelerinden geçmektedir. Bu aşamada endeksin 5 günlük HO seviyesinin %1.80 üzerinde, 22 günlük HO seviyesinin ise %0.44 üzerinde hareket ettiği dikkat çekmektedir. Son gün işlem hacmi ise bu aşamada 5 günlük ortalama işlem hacminin % 10.32 altında gerçekleşmiştir.

VIOP30 Teknik Analiz

| Düş. | Yük. | Aort. | Kap. | Gün (%) | Haf. (%) | Aylık (%) | Yb (%) |
|---------------------|------------|-----------|-----------|----------------------------|-----------|-----------|-----------|
| 10,797.00 | 11,045.00 | 10,886.85 | 11,036.00 | 2.15 | 1.18 | 0.70 | 37.50 |
| İşlem Hacmi (Mn TL) | | | | Hareketli Ortalamalar (HO) | | | |
| Son | 5 Gün Ort. | | | 5 | 10 | 22 | 50 |
| 17,814.91 | 24,535.63 | | | 10,789.80 | 10,955.60 | 11,070.73 | 10,632.41 |
| Destek Seviyeleri | | | Pivot | Direnc Seviyeleri | | | |
| 10,873.67 | 10,711.33 | 10,625.67 | 10,959.33 | 11,121.67 | 11,207.33 | 11,369.67 | |

Gün içinde en düşük 10,797.00 en yüksek 11,045.00 seviyesini gören BIST 30 Yakın Vade hissesinin günü %2.15 kazançla tamamladığı gözlenmektedir. Pivot seviye 10,959.33 seviyesinden geçmekte olup, aşağı yönlü hareketlerde birinci destek 10,873.67, ikinci destek ise 10,711.33 seviyesinden geçmektedir. Dirençler ise sırasıyla 11,121.67, 11,207.33 seviyelerinden geçmektedir. Bu aşamada 5 günlük HO seviyesinin %2.28 üzerinde, Son gün işlem hacmi ise bu aşamada 5 günlük ortalama işlem hacminin % 27.39 altında gerçekleşmiştir.

USDTRY (Yakın Vade) Teknik Analiz

| Düş. | Yük. | Aort. | Kap. | Gün (%) | Haf. (%) | Aylık (%) | Yb (%) |
|---------------------|------------|-------|-------|----------------------------|----------|-----------|--------|
| 35.39 | 35.53 | 35.43 | 35.44 | 0.00 | -0.13 | 2.11 | 20.28 |
| İşlem Hacmi (Mn TL) | | | | Hareketli Ortalamalar (HO) | | | |
| Son | 5 Gün Ort. | | | 5 | 10 | 22 | 50 |
| 1,515.89 | 4,462.33 | | | 35.50 | 35.50 | 35.40 | 35.03 |
| Destek Seviyeleri | | | Pivot | Direnc Seviyeleri | | | |
| 35.37 | 35.31 | 35.23 | 35.45 | 35.52 | 35.60 | 35.66 | |

Gün içinde en düşük 35.39 en yüksek 35.53 seviyesini gören TL/USD Yakın Vade endeksinin günü %0.00 kazançla tamamladığı gözlenmektedir. Pivot seviye 35.45 seviyesinden geçmekte olup, aşağı yönlü hareketlerde birinci destek 35.37, ikinci destek ise 35.31 seviyesinden geçmektedir. Dirençler ise sırasıyla 35.52, 35.60 seviyelerinden geçmektedir. Bu aşamada endeksin 5 günlük HO seviyesinin %0.15 altında, 22 günlük HO seviyesinin ise %0.12 üzerinde hareket ettiği dikkat çekmektedir. Son gün işlem hacmi ise bu aşamada 5 günlük ortalama işlem hacminin % 66.03 altında gerçekleşmiştir.

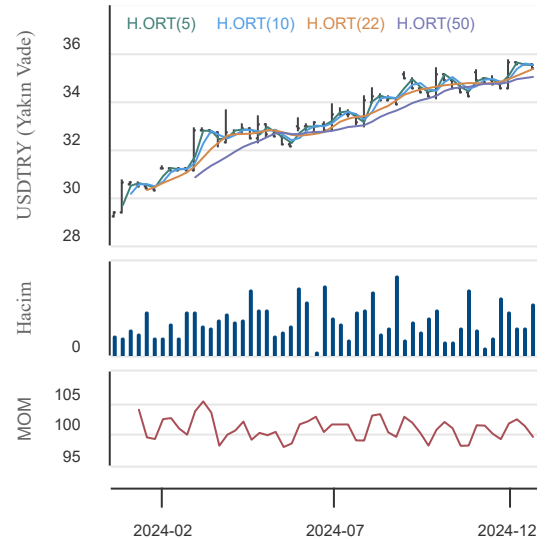
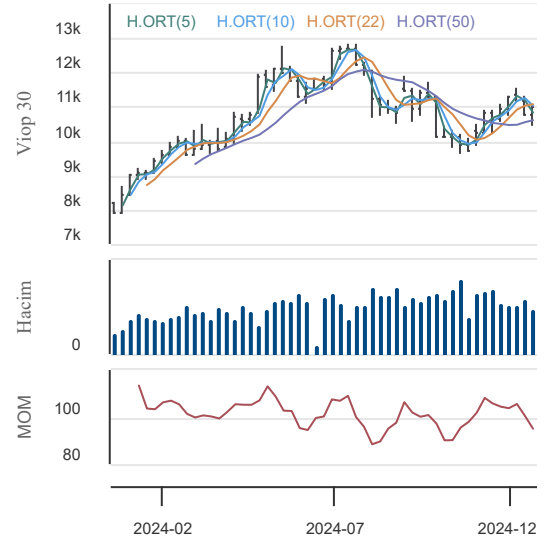
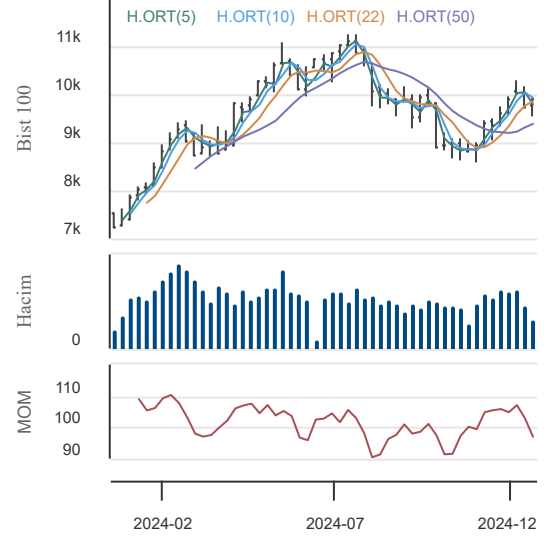

26.12.2024

BİST En Çok Yükselenler (İlk 5)

| Hisse Adı | Kapanış | Günlük D. (%) | Hacim (Mn TL) |
|-----------|----------|---------------|---------------|
| APYVC | 7,986.00 | 10.00 | 3.4 |
| EMNIS | 275.00 | 10.00 | 4.8 |
| DIRIT | 24.08 | 9.95 | 4.7 |
| EGGUB | 58.55 | 9.95 | 128.7 |
| CGCAM | 32.72 | 9.95 | 552.3 |

BİST En Çok Düşenler (İlk 5)

| Hisse Adı | Kapanış | Günlük D. (%) | Hacim (Mn TL) |
|-----------|---------|---------------|---------------|
| ACSEL | 118.50 | -5.88 | 51.3 |
| KGYO | 51.25 | -5.09 | 46.3 |
| KTLEV | 52.75 | -4.95 | 399.8 |
| SEGMN | 22.68 | -3.98 | 80.3 |
| EKIZ | 57.00 | -3.23 | 1.4 |

Hacmi En Yüksek Hisseler (İlk 5)

| Hisse Adı | Kapanış | Günlük D. (%) | Hacim (Mn TL) |
|-----------|---------|---------------|---------------|
| ISCTR | 13.70 | 5.06 | 6,671.6 |
| AKBNK | 65.05 | 7.97 | 4,561.6 |
| YKBNK | 30.80 | 8.37 | 4,269.8 |
| THYAO | 288.25 | 0.96 | 3,545.7 |
| GARAN | 133.30 | 5.38 | 2,446.7 |

BİST-100 Para Girişi Gözlenen (İlk 5)

| Hisse Adı | Kapanış | Günlük D. (%) | Hacim (Mn TL) |
|-----------|---------|---------------|---------------|
| AKBNK | 65.05 | 7.97 | 4,561.6 |
| KRDMD | 28.72 | 0.91 | 1,402.5 |
| SKBNK | 4.90 | 1.66 | 298.4 |
| SMRTG | 39.94 | 2.15 | 110.1 |
| AKFYE | 19.22 | 0.10 | 108.1 |

BİST-100 Para Çıkışı Gözlenen (İlk 5)

| Hisse Adı | Kapanış | Günlük D. (%) | Hacim (Mn TL) |
|-----------|---------|---------------|---------------|
| CWENE | 21.14 | -1.77 | 292.0 |
| KCAER | 13.65 | -2.01 | 93.8 |

Yurt İçi Ekonomi Gündemi

XU100 endeksi %2.52 yükselişle 9,916.22 seviyesinden tamamladı. En fazla işlem gören sektör endeksi 36.0 milyar TL ile BİST MALİ endeksi olurken, en fazla değer kazanan sektör endeksi %6.47 ile BİST BANKA endeksi oldu. En fazla değer kaybeden sektör endeksi ise -%0.22 ile BİST SİGORTA endeksi oldu.

Bankacılık endeksi %6.47'lik performans ile 21 Kasım'dan bu yana en yüksek günlük artışını yaşadı ve 14798 puandan kapattı.

Yurt içi piyasalarda saat 14.00'de Türkiye Cumhuriyet Merkez Bankası'nın yılın son PPK toplantısı gerçekleştirilecek. Son asgari ücret artışının %30'da sınırlı tutulması ve 2025 yılında PPK toplantısının yeniden sekize düşürülmesi, bugün bir faiz indirimi olabileceğine yönelik beklenti oluşturuyor. Piyasada düşünce farklılıkları olsa da beklenti marjı 0 - 250 baz puan arasında değişiyor.

Yurt Dışı Ekonomi Gündemi

Yurt dışı piyasalar Noel ve yıl başı tatil havasında kalmayı sürdürüyor. Genel piyasa hareketlerinin likiditesi düşük bir piyasada oluşmasını bekliyoruz. Bugün Avrupa ve İngiltere piyasaları kapalı olacak. Son üç gündür genel olarak pozitif seyreden ABD vadeli borsa endeksleri, Noel dönüşü Asya seansında hafif pozitif seyreliyor.

ABD'deki vadeli Doğalgaz kontratı 3.97 \$ ile 2023 Ocak ayından bu yana en yüksek seviyeyi gördü.

Yurt İçi Piyasalar

| Hisse Adı | Son | Gün % | Hafta (%) | Ay (%) |
|-------------|--------|-------|-----------|--------|
| BİST-100 | 9,916 | 2.52 | 0.00 | 2.7 |
| BİST-30 | 10,881 | 3.15 | 0.33 | 2.0 |
| BİST BANKA | 14,798 | 6.47 | 3.25 | 6.0 |
| BİST HİZMET | 9,497 | 1.70 | -1.39 | 1.2 |
| BİST SANAYİ | 13,052 | 1.18 | -0.45 | 2.2 |

Global Piyasalar

| Hisse Adı | Kapanış | Gün (%) | Hafta (%) | Ay (%) |
|----------------|-----------|---------|-----------|--------|
| S&P 500 End. | 6,040.04 | 1.10 | 2.86 | 0.9 |
| Nasdaq End. | 20,031.13 | 1.35 | 3.29 | 5.1 |
| Dow Jones End. | 43,297.03 | 0.91 | 2.29 | -3.2 |
| DAX30 | 19,848.77 | -0.18 | -1.95 | 2.3 |
| NIKKEI | 39,130.43 | 0.24 | 0.12 | 0.9 |

Döviz Piyasası

| Hisse Adı | Kapanış | Gün (%) | Hafta (%) | Ay (%) |
|-----------|---------|---------|-----------|--------|
| USDTRY | 35.23 | 0.16 | 0.55 | 1.9 |
| EURTRY | 36.59 | -0.35 | 0.66 | 0.8 |
| GBPTRY | 44.49 | 0.47 | 0.85 | 2.3 |
| EURUSD | 1.04 | 0.36 | 0.74 | -0.5 |
| GBPUSD | 1.26 | 0.10 | -0.19 | -0.1 |

Emtia Piyasası

| Hisse Adı | Kapanış | Gün (%) | Hafta (%) | Ay (%) |
|---------------|----------|---------|-----------|--------|
| Gram Altın TL | 2,964.34 | 0.16 | 1.50 | 1.5 |
| Ons Altın \$ | 2,622.00 | 0.08 | -1.06 | -2.2 |
| CRUDE Petrol | 73.14 | 0.77 | 0.82 | 0.7 |
| Ons Gümüş \$ | 30.00 | 0.98 | -2.85 | -9.7 |
| Bakır | 4.07 | 0.18 | 0.19 | -1.3 |

26.12.2024

Akbank

| Düş. | Yük. | Aort. | Kap. | Gün (%) | Haf. (%) | Aylık (%) | Yb (%) |
|---------------------|------------|-------|-------|----------------------------|----------|-----------|--------|
| 62.40 | 65.10 | 63.68 | 65.05 | 7.97 | 3.42 | 9.14 | 85.87 |
| İşlem Hacmi (Mn TL) | | | | Hareketli Ortalamalar (HO) | | | |
| Son | 5 Gün Ort. | | | 5 | 10 | 22 | 50 |
| 4,561.60 | 3,292.19 | | | 61.29 | 62.20 | 62.38 | 56.54 |
| Destek Seviyeleri | | | Pivot | Direnç Seviyeleri | | | |
| 63.27 | 61.48 | 60.57 | 64.18 | 65.97 | 66.88 | 68.67 | |

Gün içinde en düşük 62.40 en yüksek 65.10 seviyesini gören Akbank hissesinin günü %7.97 kazançla tamamladığı gözlenmektedir. Pivot seviye 64.18 seviyesinden geçmekte olup, aşağı yönlü hareketlerde birinci destek 63.27, ikinci destek ise 61.48 seviyesinden geçmektedir. Dirençler ise sırasıyla 65.97, 66.88 seviyelerinden geçmektedir. Bu aşamada 5 günlük HO seviyesinin %6.13 üzerinde, 22 günlük HO seviyesinin ise %4.27 üzerinde hareket ettiği dikkat çekmektedir. Son gün işlem hacmi ise bu aşamada 5 günlük ortalama işlem hacminin % 38.56 üzerinde gerçekleşmiştir.

Yapı ve Kredi Bank.

| Düş. | Yük. | Aort. | Kap. | Gün (%) | Haf. (%) | Aylık (%) | Yb (%) |
|---------------------|------------|-------|-------|----------------------------|----------|-----------|--------|
| 29.36 | 30.88 | 29.95 | 30.80 | 8.37 | 4.76 | 5.05 | 64.47 |
| İşlem Hacmi (Mn TL) | | | | Hareketli Ortalamalar (HO) | | | |
| Son | 5 Gün Ort. | | | 5 | 10 | 22 | 50 |
| 4,269.81 | 3,390.37 | | | 29.01 | 29.47 | 30.07 | 27.63 |
| Destek Seviyeleri | | | Pivot | Direnç Seviyeleri | | | |
| 29.81 | 28.83 | 28.29 | 30.35 | 31.33 | 31.87 | 32.85 | |

Gün içinde en düşük 29.36 en yüksek 30.88 seviyesini gören Yapı ve Kredi Bank. hissesinin günü %8.37 kazançla tamamladığı gözlenmektedir. Pivot seviye 30.35 seviyesinden geçmekte olup, aşağı yönlü hareketlerde birinci destek 29.81, ikinci destek ise 28.83 seviyesinden geçmektedir. Dirençler ise sırasıyla 31.33, 31.87 seviyelerinden geçmektedir. Bu aşamada 5 günlük HO seviyesinin %6.16 üzerinde, 22 günlük HO seviyesinin ise %2.43 üzerinde hareket ettiği dikkat çekmektedir. Son gün işlem hacmi ise bu aşamada 5 günlük ortalama işlem hacminin % 25.94 üzerinde gerçekleşmiştir.

İş Bankası (C)

| Düş. | Yük. | Aort. | Kap. | Gün (%) | Haf. (%) | Aylık (%) | Yb (%) |
|---------------------|------------|-------|-------|----------------------------|----------|-----------|--------|
| 13.40 | 13.73 | 13.56 | 13.70 | 5.06 | 3.32 | 1.48 | 50.43 |
| İşlem Hacmi (Mn TL) | | | | Hareketli Ortalamalar (HO) | | | |
| Son | 5 Gün Ort. | | | 5 | 10 | 22 | 50 |
| 6,671.63 | 5,295.73 | | | 13.18 | 13.33 | 13.58 | 12.76 |
| Destek Seviyeleri | | | Pivot | Direnç Seviyeleri | | | |
| 13.49 | 13.28 | 13.16 | 13.61 | 13.82 | 13.94 | 14.15 | |

Gün içinde en düşük 13.40 en yüksek 13.73 seviyesini gören İş Bankası (C) hissesinin günü %5.06 kazançla tamamladığı gözlenmektedir. Pivot seviye 13.61 seviyesinden geçmekte olup, aşağı yönlü hareketlerde birinci destek 13.49, ikinci destek ise 13.28 seviyesinden geçmektedir. Dirençler ise sırasıyla 13.82, 13.94 seviyelerinden geçmektedir. Bu aşamada 5 günlük HO seviyesinin %3.98 üzerinde, 22 günlük HO seviyesinin ise %0.86 üzerinde hareket ettiği dikkat çekmektedir. Son gün işlem hacmi ise bu aşamada 5 günlük ortalama işlem hacminin % 25.98 üzerinde gerçekleşmiştir.

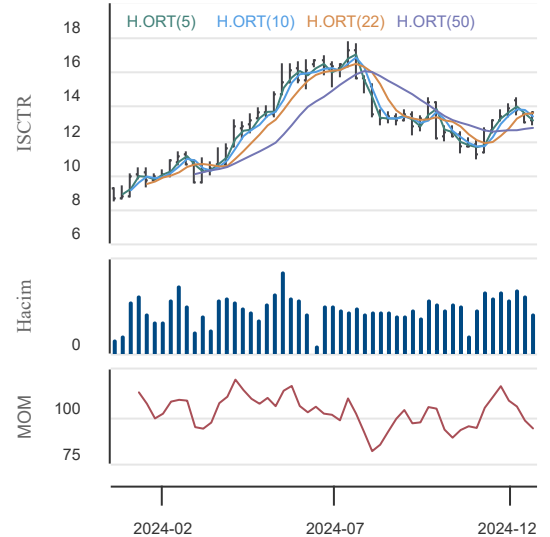
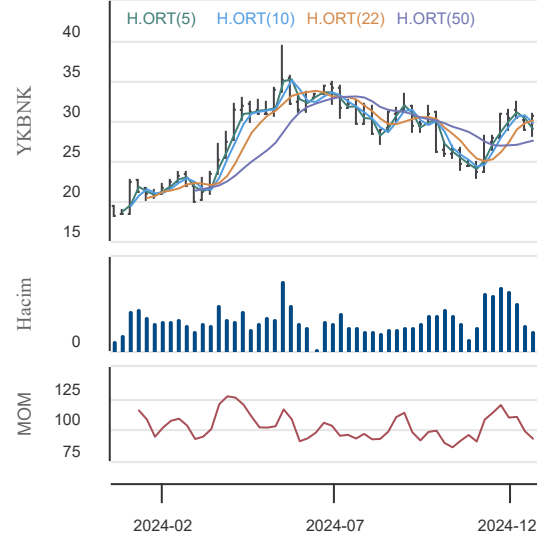
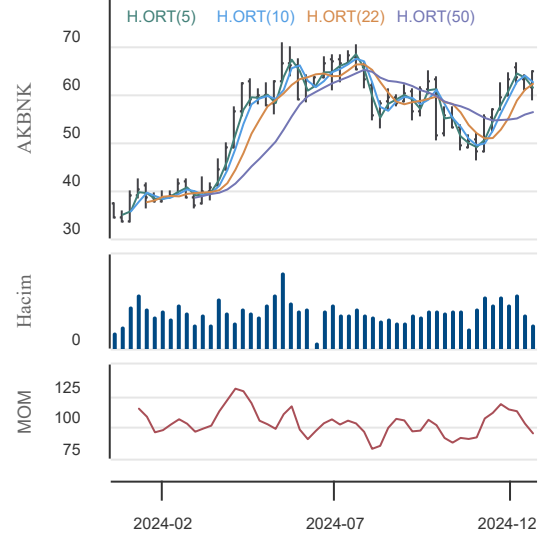

26.12.2024

KAP Haberleri

| | |
|-------|--|
| KAREL | 25.12.2024 21:21 Karel Elektronik Sanayi ve Ticaret A.Ş. Yeni İş İlişkisi -Vodafone Telekomünikasyon A.Ş. Haberin Devamı |
| AEFES | 25.12.2024 18:50 Anadolu Efes Biracılık Ve Malt Sanayi A.Ş. Anadolu Efes Olağanüstü Genel Kurul Toplantı Daveti Haberin Devamı |
| KRVGD | 25.12.2024 18:31 Kervan Gıda Sanayi Ve Ticaret A.Ş. OLAĞANÜSTÜ GENEL KURUL TOPLANTISI SONUÇLARI HAKKINDA, Haberin Devamı |
| NUHCM | 25.12.2024 18:15 Nuh Çimento Sanayi A.Ş. Kar Payı Avansı Ödenmesi Haberin Devamı |
| SASA | 25.12.2024 18:03 Sasa Polyester Sanayi A.Ş. Pay Alım Satım Bildirimi Haberin Devamı |
| MOGAN | 25.12.2024 17:59 Moğan Enerji Yatırım Holding A.Ş. Pay Alım Satım Bildirimi Haberin Devamı |
| HUNER | 25.12.2024 17:47 Hun Yenilenebilir Enerji Üretim A.Ş. Pay Satım Bildirimi Hk Haberin Devamı |
| HUNER | 25.12.2024 17:46 Hun Yenilenebilir Enerji Üretim A.Ş. Pay Alım Satım Bildirimi Haberin Devamı |
| | 25.12.2024 17:36 Creditwest Faktoring A.Ş.,Yapı ve Kredi Bankası A.Ş.,Coca-Cola İçecek Anonim Şirketi ... Borçlanma Araçları, Yatırım Fonları ve Varant İtfâ/Kupon/Getiri/Nakdi Uzlaşî Ödeme İşlemleri Haberin Devamı |
| | 25.12.2024 17:07 Merkezi Kayıt Kuruluşu A.Ş.,SDT Uzay Ve Savunma Teknolojileri A.Ş. Hak Kullanım İşlemleri Haberin Devamı |
| | 25.12.2024 17:05 İş Gayrimenkul Yatırım Ortaklığı A.Ş.,Türkiye Sınai Kalkınma Bankası A.Ş.,AGESA Hayat Ve Emeklilik A.Ş. ... DÖNÜŞÜM Haberin Devamı |
| | 25.12.2024 16:47 Çimentaş İzmir Çimento Fabrikası Türk A.Ş.,Tat Gıda Sanayi A.Ş. Hak Kullanımı Haberin Devamı |
| BSOKE | 25.12.2024 13:45 Batisöke Söke Çimento Sanayii T.A.Ş. Kullanılmayan Rüçhan Hakkı Tutarına İlişkin Açıklama Haberin Devamı |
| CANTE | 25.12.2024 13:43 Çan2 Termik A.Ş. Olağan Genel Kurul Toplantısı Tescilli Haberin Devamı |
| ODAS | 25.12.2024 13:42 Odaş Elektrik Üretim Sanayi Ticaret A.Ş. Olağan Genel Kurul Toplantısı Tescilli Haberin Devamı |
| FORTE | 25.12.2024 09:48 Forte Bilgi İletişim Teknolojileri Ve Savunma Sanayi A.Ş. Yeni İş İlişkisi Haberin Devamı |
| SMRTG | 25.12.2024 09:35 Smart Güneş Enerjisi Teknolojileri Araştırma Geliştirme Üretim Sanayi Ve Ticaret A.Ş. BIST Sürdürülebilirlik Endeksi'nde Yer Almaya Hak Kazanma Haberin Devamı |
| ASELS | 25.12.2024 09:16 Aselsan Elektronik Sanayi Ve Ticaret A.Ş. Sözleşme İmzalanması Haberin Devamı |
| KOPOL | 25.12.2024 09:15 Koza Polyester Sanayi Ve Ticaret A.Ş. Pay Alım Satım Bildirimi Haberin Devamı |
| KOPOL | 25.12.2024 09:12 Koza Polyester Sanayi Ve Ticaret A.Ş. Pay Alım Satım Bildirimi Haberin Devamı |

26.12.2024

BIST-30 Hisseleri

| Hisse Adı | Kapanış | Destekler | | Pivot | Dirençler | | Hareketli Ortalamalar | | | Performans | | | |
|-----------|---------|-----------|----------|--------|-----------|----------|-----------------------|--------|--------|------------|----------|-----------|------------|
| | | Destek 2 | Destek 1 | | Direnç 1 | Direnç 2 | 5 HO | 20 HO | 50 HO | Gün. (%) | Haf. (%) | Aylık (%) | Yıllık (%) |
| AKBNK | 65.05 | 61.48 | 63.27 | 64.18 | 65.97 | 66.88 | 61.29 | 62.69 | 56.54 | 8.0% | 3.4% | 9.1% | 78.4% |
| ALARK | 91.65 | 90.52 | 91.08 | 91.92 | 92.48 | 93.32 | 92.39 | 96.83 | 92.90 | 1.2% | -3.9% | -6.1% | 8.6% |
| ASELS | 74.00 | 72.00 | 73.00 | 73.50 | 74.50 | 75.00 | 71.68 | 70.36 | 66.51 | 1.9% | 4.6% | 7.2% | 67.8% |
| ASTOR | 111.40 | 105.13 | 108.27 | 110.03 | 113.17 | 114.93 | 107.12 | 100.74 | 91.52 | 4.6% | 8.2% | 12.9% | 30.3% |
| BIMAS | 511.00 | 497.00 | 504.00 | 510.00 | 517.00 | 523.00 | 497.50 | 505.35 | 481.78 | 4.6% | 0.8% | 7.7% | 73.1% |
| DOAS | 194.00 | 191.00 | 192.50 | 193.70 | 195.20 | 196.40 | 196.10 | 211.38 | 210.93 | 1.5% | -3.9% | -9.3% | -0.5% |
| EKGYO | 13.88 | 13.48 | 13.68 | 13.82 | 14.02 | 14.16 | 13.26 | 13.26 | 11.69 | 3.9% | 1.7% | 16.1% | 100.9% |
| ENKAI | 51.45 | 50.95 | 51.20 | 51.65 | 51.90 | 52.35 | 51.40 | 52.98 | 51.19 | 0.7% | -5.1% | -0.9% | 59.0% |
| EREGL | 25.06 | 24.89 | 24.97 | 25.13 | 25.21 | 25.37 | 25.06 | 25.82 | 25.01 | 0.8% | -2.8% | -1.1% | 24.9% |
| FROTO | 939.50 | 932.50 | 936.00 | 939.00 | 942.50 | 945.50 | 940.90 | 972.70 | 987.28 | 0.8% | -1.8% | -5.4% | 35.7% |
| GARAN | 133.30 | 129.30 | 131.30 | 132.30 | 134.30 | 135.30 | 127.06 | 126.36 | 117.26 | 5.4% | 3.8% | 10.8% | 141.6% |
| HEKTS | 3.81 | 3.74 | 3.78 | 3.81 | 3.85 | 3.88 | 3.79 | 4.06 | 3.77 | 1.3% | -5.7% | -4.5% | -47.0% |
| ISCTR | 13.70 | 13.28 | 13.49 | 13.61 | 13.82 | 13.94 | 13.18 | 13.59 | 12.76 | 5.1% | 3.3% | 1.5% | 55.4% |
| KCHOL | 184.50 | 182.37 | 183.43 | 184.47 | 185.53 | 186.57 | 182.34 | 193.06 | 184.19 | 2.5% | -2.6% | -5.7% | 39.9% |
| KONTR | 40.24 | 39.47 | 39.85 | 40.23 | 40.61 | 40.99 | 40.25 | 44.60 | 45.10 | 0.9% | -11.0% | -16.5% | -28.7% |
| KOZAL | 21.98 | 21.51 | 21.75 | 22.05 | 22.29 | 22.59 | 22.26 | 23.08 | 21.33 | 1.2% | -7.1% | 4.0% | 15.1% |
| KRDMD | 28.72 | 28.17 | 28.45 | 28.83 | 29.11 | 29.49 | 28.27 | 28.41 | 26.87 | 0.9% | 0.1% | 4.8% | 28.2% |
| MGROS | 511.50 | 497.17 | 504.33 | 509.67 | 516.83 | 522.17 | 499.55 | 505.55 | 464.63 | 3.3% | 0.0% | 6.3% | 58.0% |
| PETKM | 18.34 | 18.17 | 18.26 | 18.35 | 18.44 | 18.53 | 18.38 | 18.75 | 18.55 | 1.0% | -1.2% | -1.2% | 5.5% |
| PGSUS | 218.70 | 216.90 | 217.80 | 218.80 | 219.70 | 220.70 | 219.28 | 221.23 | 228.78 | 0.8% | -1.2% | -4.4% | 65.7% |
| SAHOL | 98.95 | 95.02 | 96.98 | 98.12 | 100.08 | 101.22 | 94.80 | 95.53 | 89.02 | 4.8% | 1.2% | 9.0% | 68.5% |
| SASA | 4.15 | 4.04 | 4.10 | 4.13 | 4.19 | 4.22 | 4.08 | 4.21 | 4.03 | 2.7% | -0.2% | -1.9% | -11.5% |
| SISE | 43.44 | 43.11 | 43.27 | 43.61 | 43.77 | 44.11 | 43.39 | 42.14 | 40.81 | 0.1% | 4.1% | 5.8% | -3.1% |
| TCELL | 93.75 | 91.02 | 92.38 | 93.92 | 95.28 | 96.82 | 92.31 | 92.74 | 89.45 | 1.8% | -3.6% | 3.5% | 82.4% |
| THYAO | 288.25 | 286.58 | 287.42 | 288.58 | 289.42 | 290.58 | 287.80 | 292.46 | 284.58 | 1.0% | -0.8% | -2.7% | 27.4% |
| TOASO | 199.00 | 191.13 | 195.07 | 197.93 | 201.87 | 204.73 | 191.06 | 198.47 | 196.13 | 2.3% | 5.1% | -3.3% | 4.2% |
| TTKOM | 44.72 | 43.87 | 44.29 | 44.67 | 45.09 | 45.47 | 44.56 | 46.04 | 46.22 | 1.9% | -4.5% | -3.9% | 83.4% |
| TUPRS | 143.80 | 142.60 | 143.20 | 143.90 | 144.50 | 145.20 | 143.90 | 148.70 | 146.89 | 0.9% | -1.7% | -3.2% | 18.2% |
| ULKER | 110.00 | 107.67 | 108.83 | 110.67 | 111.83 | 113.67 | 108.42 | 113.04 | 114.82 | 0.5% | 0.8% | -0.3% | 51.1% |
| YKBNK | 30.80 | 28.83 | 29.81 | 30.35 | 31.33 | 31.87 | 29.01 | 30.08 | 27.63 | 8.4% | 4.8% | 5.0% | 60.2% |

26.12.2024

Ekonomik Takvim

23.12 - 27.12 2024

23 Aralık 2024, Pazartesi

| Saat | Ülke | Başlık | Dönem | Beklenti | Önceki |
|-------|-----------|----------------------------|----------------------|----------|--------|
| 10:00 | İngiltere | Gayri Safi Yurt İçi Hasıla | Çeyreklik - 3.Çeyrek | 0,10% | 0,50% |
| 10:00 | İngiltere | Gayri Safi Yurt İçi Hasıla | Yıllık - 3.Çeyrek | 1,00% | 0,70% |
| 16:30 | Kanada | Gayri Safi Yurt İçi Hasıla | Aylık - Ekim | 0,10% | 0,10% |
| 18:00 | ABD | CB Tüketici Güven Endeksi | Aralık | 111,5 | 111,7 |

24 Aralık 2024, Salı

| Saat | Ülke | Başlık | Dönem | Beklenti | Önceki |
|-------|---------|--------------------------------------|---------------|----------|--------|
| | | Noel Bayramı | | | |
| 02:50 | Japonya | Para Politikası Toplantı Tutanaqları | | | |
| 16:30 | ABD | Çekirdek Dayanıklı Mal Siparişleri | Aylık - Kasım | 0,20% | 0,10% |
| 16:30 | ABD | Dayanıklı Mal Siparişleri | Aylık - Kasım | 0,30% | 0,20% |
| 16:30 | ABD | İnşaat İzinleri | Kasım | 1.505M | 1.419M |
| 18:00 | ABD | Yeni Konut Satışları | Kasım | 720K | 610K |

25 Aralık 2024, Çarşamba

| Saat | Ülke | Başlık | Dönem | Beklenti | Önceki |
|-------|---------|-------------------------|--------|----------|--------|
| | | Noel Bayramı | | | |
| 10:00 | Türkiye | Kapasite Kullanım Oranı | Aralık | 74% | 76,10% |
| 10:00 | Türkiye | İmalat Güven Endeksi | Aralık | 102,5 | 100,4 |

26 Aralık 2024, Perşembe

| Saat | Ülke | Başlık | Dönem | Beklenti | Önceki |
|-------|---------|------------------|-------|----------|--------|
| | | Noel Ertesi | | | |
| 14:00 | Türkiye | TCMB Faiz Kararı | | | 50,00% |

27 Aralık 2024, Cuma

| Saat | Ülke | Başlık | Dönem | Beklenti | Önceki |
|-------|---------|---------------------------------------|-----------------|----------|--------|
| 02:30 | Japonya | Tokyo Tüketici Fiyat Endeksi | Yıllık - Aralık | 2,80% | 2,60% |
| 02:30 | Japonya | Tokyo Çekirdek Tüketici Fiyat Endeksi | Yıllık - Aralık | 2,30% | 2,20% |
| 02:30 | Japonya | İşsizlik Oranı | Kasım | 2,50% | 2,50% |

Yasal Uyarı

Burada yer alan yatırım bilgi, yorum ve tavsiyeleri yatırım danışmanlığı kapsamında değildir. Yatırım danışmanlığı hizmeti, kişilerin risk ve getiri tercihleri dikkate alınarak kişiye özel sunulmaktadır. Burada yer alan ve hiçbir şekilde yönlendirici nitelikte olmayan içerik, yorum ve tavsiyeler genel bilgilendirme amacıyla hazırlanmıştır. Bu tavsiyeler mali durumunuz ile risk ve getiri tercihlerinize uygun olmayabilir. Bu nedenle, sadece burada yer alan bilgilere dayanarak yatırım kararı verilmesi beklentilerinize uygun sonuçlar doğurmayabilir. Özellikle kaldıraçlı işlemlerinizde yatırdığınız para kadar kaybetme ihtimaliniz vardır. Kaldıraçlı işlemlerde yatırım danışmanlığı hizmeti de verilmemektedir. Burada yer alan yorum ve tavsiyeler, yorum ve tavsiyede bulunanların kişisel görüşlerine dayanmakta olup, herhangi bir yatırım aracının alım satım tavsiyesi veya getiri vaadi olarak yorumlanmamalıdır. Hiçbir şekilde yönlendirici nitelikte olmayan bu içerik genel anlamda bilgi vermeyi amaçlamakta olup; bu içeriğin, müşterilerin ve diğer yatırımcıların alım satım kararlarını destekleyebilecek yeterli bilgileri kapsamayabileceği dikkate alınmalıdır. Yatırım yapmadan önce piyasaların içerdiği riskleri tam olarak anladığınızdan emin olunuz. Web sitemizde yer alan bilgi ve görüşlere dayanılarak yapılacak yatırımlar ve ticari işlemlerin sonuçlarından veya ortaya çıkabilecek tüm zararlardan IKON Menkul Değerler A.Ş. sorumlu tutulamaz.