

26.03.2025

BIST 100 Teknik Analiz

Düş.	Yük.	Aort.	Kap.	Gün (%)	Haf. (%)	Aylık (%)	Yb (%)
9.404,20	9.811,55	9.715,58	9.715,58	4,48	-10,06	2,79	-1,17
İşlem Hacmi (Mn TL)				Hareketli Ortalamalar (HO)			
Son	5 Gün Ort.			5	10	22	50
174.238,18	184.328,20			9.546,16	10.154,36	10.062,17	9.978,19
Destek Seviyeleri			Pivot	Direnc Seviyeleri			
9.476,00	9.236,43	9.068,65	9.643,78	9.883,35	10.051,13	10.290,70	

Gün içinde en düşük 9.404,20 en yüksek 9.811,55 seviyesini gören BIST 100 endeksinin günü %4,48 kazançla tamamladığı gözlenmektedir. Pivot seviye 9.643,78 seviyesinden geçmekte olup, aşağı yönlü hareketlerde birinci destek 9.476,00, ikinci destek ise 9.236,43 seviyesinden geçmektedir. Dirençler ise sırasıyla 9.883,35, 10.051,13 seviyelerinden geçmektedir. Bu aşamada endeksin 5 günlük HO seviyesinin %1,77 üzerinde, Son gün işlem hacmi ise bu aşamada 5 günlük ortalama işlem hacminin % 5,47 altında gerçekleşmiştir.

VIOP30 Teknik Analiz

Düş.	Yük.	Aort.	Kap.	Gün (%)	Haf. (%)	Aylık (%)	Yb (%)
10.565,00	11.181,00	10.897,84	10.852,00	2,57	-11,51	2,13	0,57
İşlem Hacmi (Mn TL)				Hareketli Ortalamalar (HO)			
Son	5 Gün Ort.			5	10	22	50
60.491,96	62.979,86			10.762,00	11.591,00	11.539,41	11.399,20
Destek Seviyeleri			Pivot	Direnc Seviyeleri			
10.551,00	10.250,00	9.935,00	10.866,00	11.167,00	11.482,00	11.783,00	

Gün içinde en düşük 10.565,00 en yüksek 11.181,00 seviyesini gören BIST 30 Yakın Vade hissesinin günü %2,57 kazançla tamamladığı gözlenmektedir. Pivot seviye 10.866,00 seviyesinden geçmekte olup, aşağı yönlü hareketlerde birinci destek 10.551,00, ikinci destek ise 10.250,00 seviyesinden geçmektedir. Dirençler ise sırasıyla 11.167,00, 11.482,00 seviyelerinden geçmektedir. Bu aşamada 5 günlük HO seviyesinin %0,84 üzerinde, Son gün işlem hacmi ise bu aşamada 5 günlük ortalama işlem hacminin % 3,95 altında gerçekleşmiştir.

USDTRY (Yakın Vade) Teknik Analiz

Düş.	Yük.	Aort.	Kap.	Gün (%)	Haf. (%)	Aylık (%)	Yb (%)
38,03	38,19	38,06	38,05	-0,61	2,90	4,09	7,74
İşlem Hacmi (Mn TL)				Hareketli Ortalamalar (HO)			
Son	5 Gün Ort.			5	10	22	50
3.852,63	15.258,33			38,36	37,69	37,24	36,69
Destek Seviyeleri			Pivot	Direnc Seviyeleri			
37,98	37,92	37,82	38,09	38,15	38,25	38,31	

Gün içinde en düşük 38,03 en yüksek 38,19 seviyesini gören TL/USD Yakın Vade endeksinin günü %0,61 kayıpla tamamladığı gözlenmektedir. Pivot seviye 38,09 seviyesinden geçmekte olup, aşağı yönlü hareketlerde birinci destek 37,98, ikinci destek ise 37,92 seviyesinden geçmektedir. Dirençler ise sırasıyla 38,15, 38,25 seviyelerinden geçmektedir. Bu aşamada endeksin 5 günlük HO seviyesinin %0,82 altında, 22 günlük HO seviyesinin ise %2,16 üzerinde hareket ettiği dikkat çekmektedir. Son gün işlem hacmi ise bu aşamada 5 günlük ortalama işlem hacminin % 74,75 altında gerçekleşmiştir.

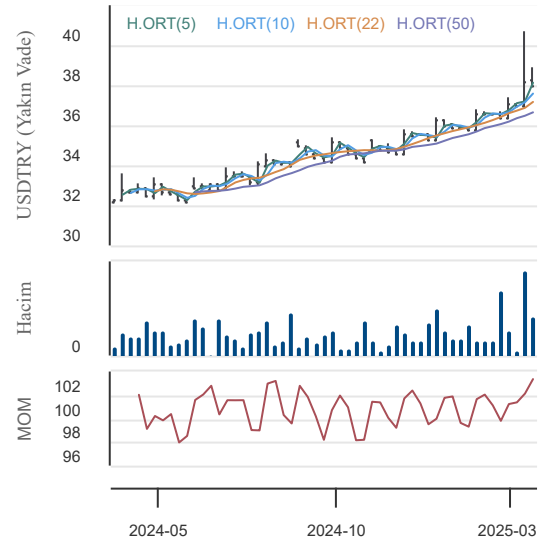
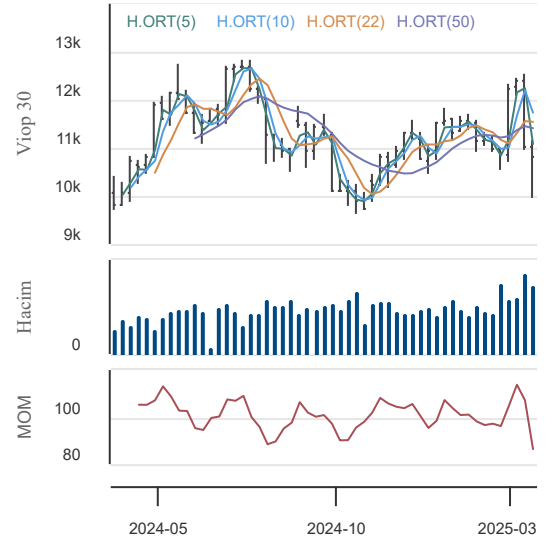
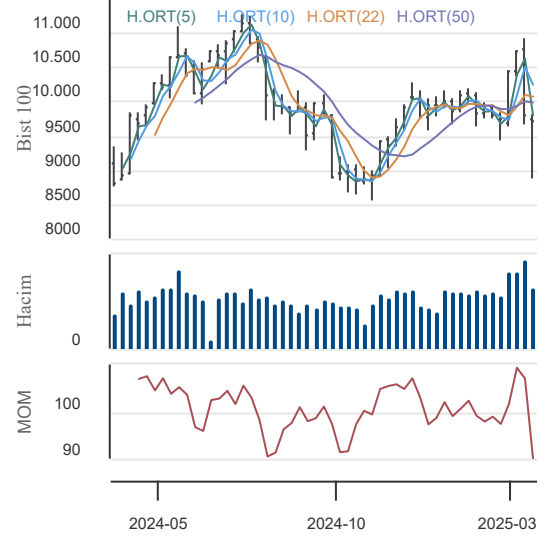

26.03.2025

BIST En Çok Yükselenler (İlk 5)

Hisse Adı	Kapanış	Günlük D. (%)	Hacim (Mn TL)
BNTAS	5,61	10,00	22,8
EUHOL	16,50	10,00	49,2
RYGYO	13,42	10,00	109,4
VSNMD	158,40	10,00	219,1
ADGYO	30,36	10,00	57,6

BIST En Çok Düşenler (İlk 5)

Hisse Adı	Kapanış	Günlük D. (%)	Hacim (Mn TL)
ATEKS	90,20	-9,98	2,9
DAGHL	42,84	-9,92	53,2
BINBN	160,00	-8,73	656,8
ETILR	7,10	-5,59	76,2
YAPRK	688,00	-4,91	659,4

Hacmi En Yüksek Hisseler (İlk 5)

Hisse Adı	Kapanış	Günlük D. (%)	Hacim (Mn TL)
AKBNK	56,00	3,80	17.894,1
THYAO	312,00	2,97	13.402,0
YKBNK	25,52	5,45	13.157,9
ASELS	117,50	-2,41	11.950,4
ISCTR	13,10	6,42	10.306,9

BİST-100 Para Girişi Gözlenen (İlk 5)

Hisse Adı	Kapanış	Günlük D. (%)	Hacim (Mn TL)
AKBNK	56,00	3,80	17.894,1
BIMAS	455,25	9,96	9.791,4
ULKER	119,50	1,44	4.891,5
EKGYO	12,82	6,21	4.587,9
VAKBN	24,70	3,96	2.579,2

BİST-100 Para Çıkışı Gözlenen (İlk 5)

Hisse Adı	Kapanış	Günlük D. (%)	Hacim (Mn TL)
ASELS	117,50	-2,41	11.950,4

Yurt İçi Ekonomi Gündemi

XU100 endeksi günü %4,48 yükselişle 9.715,58 seviyesinden tamamladı ve geçen hafta yaşanan düşüşe göre Fibonacci 38.2 düzeltme bölgesi üzerinde kapanış yaptı. Tepkilerin kalıcılığı için 10125'e denk gelen Fibonacci 61.8 düzeltmesini kırmasını görmek beklenebilir.

En fazla işlem gören sektör endeksi 88,9 milyar TL ile BIST MALİ endeksi olurken, en fazla değer kazanan sektör endeksi %7,80 ile BIST TİCARET endeksi olurken, değer kaybeden sektör endeksi olmadı.

Yurt Dışı Ekonomi Gündemi

*Japonya Merkez Bankası (BoJ) Başkanı Ueda, enflasyon risklerinin beklentileri aşması durumunda para politikasında daha güçlü adımlar atacaklarını belirtti. Döviz kurlarını dikkatle izlediklerini ifade eden Ueda, kur seviyeleri hakkında yorum yapmaktan kaçındı.

*Bloomberg'in haberine göre, ABD Başkanı Trump, ülkenin bakır ithalatına yönelik tarifeleri haftalar içinde uygulamaya koyabilir.

*Trump'ın tarifelerinin sadece bir hafta uzakta olmasıyla güne daha istikrarlı bir ruh haliyle başlamak mümkün.

*Dün hafif kazançlarla kapanış yaptıktan sonra, ABD vadeli işlemleri bugün bir kez daha daha durgun. Piyasa, hala biraz ihtiyatlı davranıyor çünkü tüm gözler Trump'ın gelecek haftaki tarife uygulamasına çevrilmiş durumda.

Yurt İçi Piyasalar

Hisse Adı	Son	Gün %	Hafta (%)	Ay (%)
BİST-100	9.716	4,48	-10,06	2,8
BİST-30	10.662	4,37	-11,22	1,1
BİST BANKA	13.255	5,31	-19,77	-10,0
BİST HİZMET	9.509	4,98	-8,23	-0,4
BİST SANAYİ	12.609	3,82	-7,84	5,5

Global Piyasalar

Hisse Adı	Kapanış	Gün (%)	Hafta (%)	Ay (%)
S&P 500 End.	5.776,65	0,16	2,89	-3,0
Nasdaq End.	18.271,86	0,46	4,39	-4,0
Dow Jones End.	42.587,50	0,01	2,42	-2,4
DAX30	23.109,79	1,13	-1,16	3,1
NIKKEI	37.780,54	0,46	-0,17	-1,2

Döviz Piyasası

Hisse Adı	Kapanış	Gün (%)	Hafta (%)	Ay (%)
USDTRY	37,97	-0,01	3,51	4,2
EURTRY	40,98	-0,24	2,07	6,8
GBPTRY	49,21	0,14	3,08	6,5
EURUSD	1,08	-0,08	-1,40	2,6
GBPUSD	1,29	0,17	-0,44	2,2

Emtia Piyasası

Hisse Adı	Kapanış	Gün (%)	Hafta (%)	Ay (%)
Gram Altın TL	3.687,75	0,29	3,05	8,1
Ons Altın \$	3.018,00	-1,15	-1,16	2,3
CRUDE Petrol	72,59	0,15	3,60	-0,1
Ons Gümüş \$	33,51	0,63	-1,00	2,6
Bakır	5,19	2,77	4,58	15,3

26.03.2025

Alarko Holding

Düş.	Yük.	Aort.	Kap.	Gün (%)	Haf. (%)	Aylık (%)	Yb (%)
86,75	93,90	91,02	92,70	7,67	3,75	22,30	0,76
İşlem Hacmi (Mn TL)				Hareketli Ortalamalar (HO)			
Son	5 Gün Ort.			5	10	22	50
1.488,18	1.355,11			85,81	86,14	82,23	84,41
Destek Seviyeleri			Pivot	Direnc Seviyeleri			
88,33	83,97	81,18	91,12	95,48	98,27	102,63	

Gün içinde en düşük 86,75 en yüksek 93,90 seviyesini gören Alarko Holding hissesinin günü %7,67 kazançla tamamladığı gözlenmektedir. Pivot seviye 91,12 seviyesinden geçmekte olup, aşağı yönlü hareketlerde birinci destek 88,33, ikinci destek ise 83,97 seviyesinden geçmektedir. Dirençler ise sırasıyla 95,48, 98,27 seviyelerinden geçmektedir. Bu aşamada 5 günlük HO seviyesinin %8,03 üzerinde, 22 günlük HO seviyesinin ise %12,74 üzerinde hareket ettiği dikkat çekmektedir. Son gün işlem hacmi ise bu aşamada 5 günlük ortalama işlem hacminin % 9,82 üzerinde gerçekleşmiştir.

Şişe Cam

Düş.	Yük.	Aort.	Kap.	Gün (%)	Haf. (%)	Aylık (%)	Yb (%)
36,70	38,36	37,48	38,10	5,07	-6,43	6,54	-8,24
İşlem Hacmi (Mn TL)				Hareketli Ortalamalar (HO)			
Son	5 Gün Ort.			5	10	22	50
1.568,15	2.675,64			37,11	38,81	37,86	37,91
Destek Seviyeleri			Pivot	Direnc Seviyeleri			
37,08	36,06	35,42	37,72	38,74	39,38	40,40	

Gün içinde en düşük 36,70 en yüksek 38,36 seviyesini gören Şişe Cam hissesinin günü %5,07 kazançla tamamladığı gözlenmektedir. Pivot seviye 37,72 seviyesinden geçmekte olup, aşağı yönlü hareketlerde birinci destek 37,08, ikinci destek ise 36,06 seviyesinden geçmektedir. Dirençler ise sırasıyla 38,74, 39,38 seviyelerinden geçmektedir. Bu aşamada 5 günlük HO seviyesinin %2,66 üzerinde, 22 günlük HO seviyesinin ise %0,64 üzerinde hareket ettiği dikkat çekmektedir. Son gün işlem hacmi ise bu aşamada 5 günlük ortalama işlem hacminin % 41,39 altında gerçekleşmiştir.

Turkcell

Düş.	Yük.	Aort.	Kap.	Gün (%)	Haf. (%)	Aylık (%)	Yb (%)
90,40	96,05	93,41	94,80	5,80	-13,19	-9,02	2,16
İşlem Hacmi (Mn TL)				Hareketli Ortalamalar (HO)			
Son	5 Gün Ort.			5	10	22	50
3.570,81	5.206,32			93,44	100,87	102,65	104,12
Destek Seviyeleri			Pivot	Direnc Seviyeleri			
91,45	88,10	85,80	93,75	97,10	99,40	102,75	

Gün içinde en düşük 90,40 en yüksek 96,05 seviyesini gören Turkcell hissesinin günü %5,80 kazançla tamamladığı gözlenmektedir. Pivot seviye 93,75 seviyesinden geçmekte olup, aşağı yönlü hareketlerde birinci destek 91,45, ikinci destek ise 88,10 seviyesinden geçmektedir. Dirençler ise sırasıyla 97,10, 99,40 seviyelerinden geçmektedir. Bu aşamada 5 günlük HO seviyesinin %1,46 üzerinde, Son gün işlem hacmi ise bu aşamada 5 günlük ortalama işlem hacminin % 31,41 altında gerçekleşmiştir.

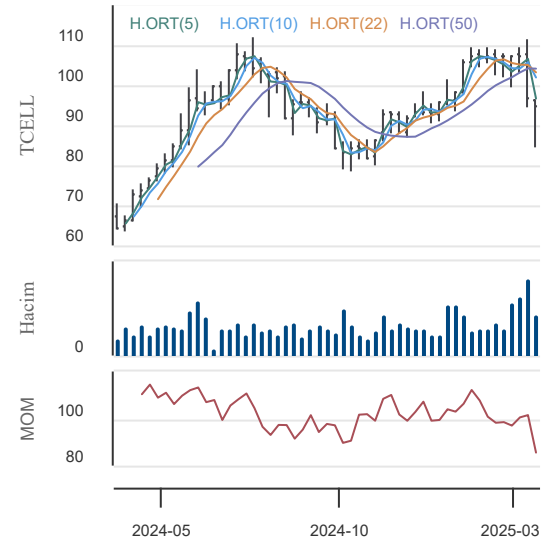
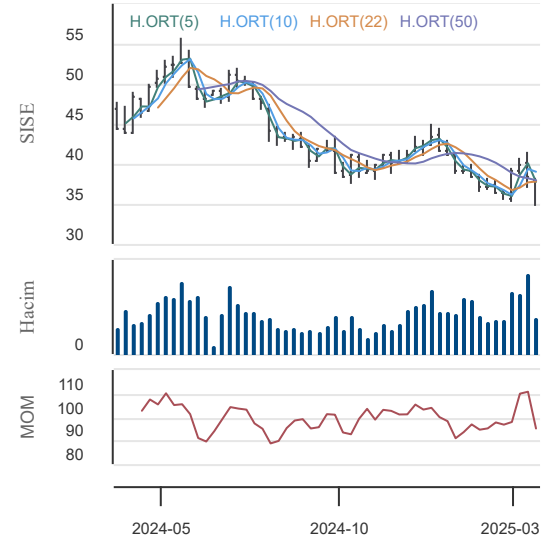
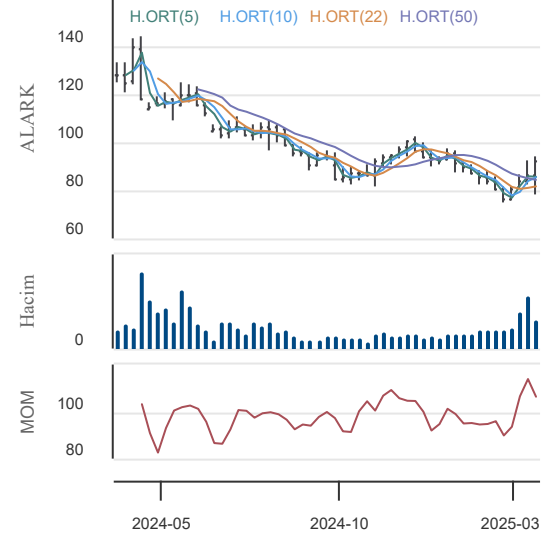

26.03.2025

KAP Haberleri**Şirket Haberleri:**

ARCLK: Uluslararası Kredi Derecelendirme Kuruluşu S&P'nin 25 Mart 2025 tarihli raporunda Şirketin "BB" olan yabancı para cinsinden uzun vadeli kredi notu "BB-" olarak revize edilmiş, "Negatif" olan görünümü ise "Durağan" olarak güncellenmiştir.

KCAER: Kredi derecelendirme kuruluşu JCR Avrasya Derecelendirme A.Ş. (JCR) tarafından yapılan derecelendirme sonucunda, şirketin Uzun Vadeli Ulusal Kurum Kredi Rating Notu A+ (tr) olarak teyid edilmiş, Kısa Vadeli Ulusal Kurum Kredi Rating Notu J1 (tr)'den J1+ (tr)'ye yükseltilmiş, görünüm stabil olarak korunmuştur.

YEOTK: Yeo Teknoloji'nin 2024 yılı 12 aylık konsolide net karı 896.135.766 TL oldu. (2023/12 aylık: 613.293.919 TL)

KOZAA: Koza Anadolu Metal'in 2024 yılı 12 aylık konsolide net zararı 1.920.810.000 TL oldu. (2023/12 aylık: 524.567.000 TL)

HALKB: Banka Yönetim Kurulu'nca, Geri Alım Programı olmaksızın SPK İlke Kararları kapsamında, son olarak 14.02.2023 tarihli Banka Yönetim Kurulu Kararı ile gerçekleştirilen pay geri alımlarının, yapılacak olan ilk Genel Kurul tarihi itibarıyla sonlandırılmasına, Bunun yerine, Sermaye Piyasası Kurulu'nun Geri Alınan Paylar Tebliği kapsamında hissedarlarımızın yatırımlarının değerinin korunması ve Banka hisse değerinde fiyat istikrarının desteklenmesi amacıyla, yapılacak olan ilk Genel Kurul Toplantı tarihi itibarıyla başlamak üzere 3 yıllık süre için, nominal 15.000.000.000 adet paya (150.000.000.-TL nominal) ve 3.000.000.000.-TL alış tutarına kadar Bankamızın Borsa İstanbul'da işlem gören halka açık paylarının geri alımını içeren KAP'ta yayınlanan Pay Geri Alım Programı'nın başlatılmasına ve Program'ın, Genel Kurulun onayına sunulmasına karar verilmiştir.

Pay Alım-Satım Haberleri:

SURGY: Şirket'in 27.11.2024 tarihli kararı ve 18.12.2024 tarihli olağanüstü genel kurul toplantısında kabul edilen Pay Geri Alım Programı (Program) çerçevesinde 25.03.2025 tarihinde Borsa İstanbul Yıldız pazarda işlem gören paylarımızdan 36,14 - 36,44 TL fiyat aralığından (ortalama 36,31 TL) 28.200 adet pay geri alımı yapılmıştır. Program çerçevesinde Şirketin sahip olduğu pay adedi 109.200 adede, şirketin sermayesine oranı ise %0,0652'ye ulaşmıştır.

YYLGD: 25 Mart 2025 tarihinde 8,80-8,85 TL fiyat aralığından (ortalama 8,82TL) 30.000 adet pay geri alınmıştır. İşlemin toplam tutarı 264.750 TL'dir. 25 Mart 2025 tarihi itibarıyla ilgili pay geri alım programı kapsamında toplam 10.455.368 adet pay geri alımı yapılmıştır. Geri alınan payların ortaklık sermayesine oranı % 0,96'dır.

KOCMT: 25.03.2025 tarihinde Borsa İstanbul'da pay başına 12,00 - 12,08 TL fiyat aralığından (ağırlıklı ortalama 12,05 TL) 155.000,00 TL nominal tutarlı Koç Metalurji A.Ş. payları geri alınmıştır. Toplam geri alınan payların sermayeye oranı % 0,137'dir.

AHGZ: 25.03.2025 tarihinde Borsa İstanbul A.Ş. nezdinde pay başına 20,86 - 21,08 TL fiyat aralığından (ağırlıklı ortalama 21,00 TL) 350.000 adet pay geri alınmıştır. Şirketin 09.06.2023, 27.12.2023 ve 14.02.2025 tarihli Yönetim Kurulu kararları ile geri alınan paylarla birlikte sahip olduğu AHGAZ payları toplamı 50.310.164 adede ulaşmıştır. (Şirket sermayesine oranı %1,9350)

GEDIK: 25.03.2025 tarihinde 7,39- 7,80 TL fiyat aralığından (ortalama 7,68 TL) 54.530 adet pay geri alınmış ve bu geri alım programı kapsamında Şirketin sahip olduğu GEDIK payları 4.721.470 adede ulaşmıştır. (Şirket sermayesine oranı %0,47)

NTHOL: 25.03.2025 tarihinde NET HOLDİNG A.Ş. payları ile ilgili olarak 37,04 - 37,32 TL fiyat aralığından 26.597 TL toplam nominal bedelli 989.582,88 TL tutarında alış işlemi ortaklığımızca gerçekleştirilmiştir. Bu işlemle birlikte NET HOLDİNG A.Ş. sermayesindeki payları 25.03.2025 tarihi itibarıyla %6,66 sınırına ulaşmıştır.

INVES: 25.03.2025 tarihinde 197,60 - 201,10 TL fiyat aralığından (ortalama 199,288 TL) 5.000 adet pay geri alınmış ve Şirketin sahip olduğu INVES payları 1.045.459 adede ulaşmıştır. (Şirket sermayesine oranı %0,5576)

GEDZA: 25.03.2025 tarihinde Gediz Ambalaj Sanayi ve Ticaret A.Ş. payları ile ilgili olarak 23,28 TL - 23,32 TL fiyat aralığından 4.306 adet alış işlemi ortaklığımızca gerçekleştirilmiştir. Geri Alım programı çerçevesinde gerçekleştirilen işlemle birlikte Gediz Ambalaj Sanayi ve Ticaret A.Ş. sermayesindeki payları 25.03.2025 tarihi itibarıyla mevcut paylar ile birlikte %0,81269 ulaşmıştır.

UNLU: 25 Mart 2025 tarihinde 13,12-13,20 TL fiyat aralığından (ortalama 13,18TL) 14.000 adet pay geri alınmış olup, Şirketin sahip olduğu UNLU payları 3.011.843 adede ulaşmıştır (Şirket sermayesine oranı %1,71).

ADGYO: 25.03.2025 tarihinde 27,86 - 30,00 TL fiyat aralığından toplam 524.968 adet pay geri alınmış ve Şirketin sahip olduğu ADGYO payları 19.941.040 adede ulaşmıştır.

PCILT: Şirket Yönetim Kurulu'nun 24.03.2025 tarihli kararı ile başlatılan pay geri alım programı kapsamında; 25.03.2025 tarihinde Borsa İstanbul'da pay başına 11,5115 TL ortalama fiyattan 175.000 lot PCILT payları geri alınmıştır.

ALARK: 25.03.2025 tarihinde Borsa İstanbul'da pay başına 89,60 TL - 87,75 TL (ağırlıklı ortalama 88,67 TL) fiyat aralığından toplam 187733 TL nominal değerli ALARK payları geri alınmıştır. Bu işlemle birlikte Şirketin sahip olduğu ALARK paylarının toplam nominal tutarı 10.137.733 TL'ye ulaşmış olup bu payların sermayeye oranı % 2,33'dür.

LKMNH: 25.03.2025 tarihinde LOKMAN HEKİM ENGÜRÜSAĞ SAĞLIK, TURİZM, EĞİTİM HİZMETLERİ VE İNŞAAT TAAHHÜT A.Ş. payları ile ilgili olarak 18,22 TL - 18,35 TL fiyat aralığından 72.900 adet alış işlemi ortaklığımızca gerçekleştirilmiştir. Geri Alım programı çerçevesinde gerçekleştirilen işlemle birlikte LOKMAN HEKİM ENGÜRÜSAĞ SAĞLIK, TURİZM, EĞİTİM HİZMETLERİ VE İNŞAAT TAAHHÜT A.Ş. sermayesindeki payları 25.03.2025 tarihi itibarıyla %1,07'ye ulaşmıştır.

26.03.2025

KAP Haberleri**Pay Alım-Satım Haberleri:**

FRIGO: Ortaklık tarafından 25.03.2025 tarihinde Borsa İstanbul'da pay başına 7,35 fiyattan 20.000 TL nominal değerli FRIGO payları geri alınmıştır. Gerçekleştirilen işlem sonucunda geri alınan payların nominal değeri 4.990.000 TL'ye (4.990.00 adet) ulaşmış olup, Ortaklık sermayesine oranı %3,39' dur.

ASGYO: 24.03.2025 Şirket Yönetim Kurulu kararıyla başlatılan pay geri alım programı kapsamında 25.03.2025 tarihinde 10,37 - 10,41 fiyat aralığında toplam 250.000 adet pay geri alınmıştır. (Şirket sermayesine oranı %0,0379)

DAGHL: 24.03.2025 tarihli Yönetim Kurulu kararıyla başlatılan pay geri alım programı kapsamında 25.03.2025 tarihinde 30.000 adet pay geri alınmış ve Şirketin sahip olduğu DAGHL payları 30.000 adete ulaşmıştır (Şirket sermayesine oranı %0,1).

TERA: 24.03.2025 tarihli Yönetim Kurulu kararıyla başlatılan pay geri alım programı kapsamında 25.03.2025 tarihinde 100.000 adet pay geri alınmış ve Şirketin sahip olduğu TERA payları 100.000 adete ulaşmıştır (Şirket sermayesine oranı %0,06349).

BIMAS: 20 Mart 2025 tarihli Yönetim Kurulu kararıyla başlatılan pay geri alım programı kapsamında 25 Mart 2025 tarihinde 200.000 adet pay geri alınmış ve Şirketin sahip olduğu BIMAS payları 13.200.000 adete ulaşmıştır (Şirket sermayesine oranı %2,1739).

Sermaye Artırım-Azaltım Haberleri:

BMSCH: Sermaye Piyasası Kurulu'na (Kurul) 11.12.2024 tarihinde yapmış olduğu Bedelsiz Sermaye Artırımı başvuru Kurul'un 13.03.2025 tarih 15/478 sayılı toplantısında kabul edilmiş ve 18.03.2025 tarih E-29833736-105.01.01.01-69597 sayılı yazısı ile 21.03.2025 tarihinde tarafımıza bildirilmiş olup, onaylı İhraç Belgesi ve Tadil Metni KAP'ta sunulmuştur. Bedelsiz pay alma hakkı kullanım başlangıç tarihi 26.03.2025 olarak belirlenmiştir.

Genel Kurul Haberleri:

INVEO, ISDMR, ISMEN, KORDS, PKENT, TAVHL, YKBNK, ALBRK, ANSGR, BRISA, CRFSA, DGGYO, EGEEN, EREGL, FROTO, GEDİK

Kar Payı Haberleri:**Kar Payı Ödemesi Gerçekleştirecek Şirketler-26.03.2025**

Şirket Kodu	Kapanış (TL)	Brüt Temettü Miktarı (TL)	Net Temettü Miktarı (TL)	Temettü Düzeltilmiş Baz Fiyatı (TL)
ANHYT	104,7	5,8139	4,9418	98,89
AGESA	135,30	5,556	4,722	129,74
AKBNK	56,00	1,2220	1,0387	54,78

Kaynaklar: Borsa İstanbul, KAP, Matriks ve Şirket Açıklamaları

Not: Bu rapor, 25 Mart saat 18:10'dan itibaren, 26 Mart saat 08:00 kadar KAP içerisinde yayımlanan haberler içerisinde derlenmiştir.

26.03.2025

BIST-30 Hisseleri

Hisse Adı	Kapanış	Destekler		Pivot	Dirençler		Hareketli Ortalamalar			Performans			
		Destek 2	Destek 1		Direnç 1	Direnç 2	5 HO	20 HO	50 HO	Gün. (%)	Haf. (%)	Aylık (%)	Yıllık (%)
AEFES	168,10	153,83	160,97	164,93	172,07	176,03	164,68	175,48	169,23	7,0%	-10,7%	4,1%	13,3%
AKBNK	56,00	52,17	54,08	55,87	57,78	59,57	57,87	68,74	66,65	3,8%	-23,5%	-15,3%	27,0%
ALARK	92,70	83,97	88,33	91,12	95,48	98,27	85,81	82,79	84,41	7,7%	3,7%	22,3%	-27,3%
ASELS	117,50	107,63	112,57	119,13	124,07	130,63	115,64	109,75	94,10	-2,4%	-4,8%	45,1%	113,2%
ASTOR	105,70	95,83	100,77	103,43	108,37	111,03	101,83	109,84	114,57	8,6%	-10,4%	-0,5%	11,5%
BIMAS	455,25	407,58	431,42	443,33	467,17	479,08	437,80	502,45	522,22	10,0%	-10,0%	-9,8%	30,4%
EKGYO	12,82	12,03	12,42	12,73	13,12	13,43	13,02	14,74	14,51	6,2%	-20,7%	-4,8%	31,9%
ENKAI	61,70	57,37	59,53	60,92	63,08	64,47	60,06	54,99	51,98	3,4%	1,0%	28,8%	83,2%
EREGL	22,70	21,50	22,10	22,54	23,14	23,58	22,39	23,65	23,15	4,6%	-11,5%	3,8%	7,0%
FROTO	1.044,00	990,00	1.017,00	1.047,00	1.074,00	1.104,00	1.029,50	987,98	945,69	0,2%	-2,6%	17,5%	-0,8%
GARAN	118,90	109,10	114,00	116,90	121,80	124,70	115,88	132,29	130,88	7,3%	-14,6%	-5,6%	80,3%
HEKTS	3,19	3,05	3,12	3,17	3,24	3,29	3,20	3,47	3,55	3,9%	-14,5%	-4,5%	-48,4%
ISCTR	13,10	12,09	12,60	12,92	13,43	13,75	13,10	15,19	14,63	6,4%	-19,2%	-9,7%	17,8%
KCHOL	170,40	160,00	165,20	168,20	173,40	176,40	163,72	167,08	165,99	4,8%	-7,4%	13,5%	-10,0%
KONTR	28,08	25,47	26,77	27,81	29,11	30,15	28,62	31,87	33,73	6,5%	-18,4%	-9,8%	-60,3%
KOZAL	25,26	24,05	24,65	25,15	25,75	26,25	24,60	24,91	24,19	4,1%	-3,3%	8,6%	14,6%
KRDMD	29,58	28,09	28,83	29,51	30,25	30,93	29,85	30,60	28,55	3,6%	-12,6%	12,0%	24,4%
MGROS	504,00	475,67	489,83	500,92	515,08	526,17	480,55	534,01	554,84	5,0%	-4,2%	-9,1%	24,0%
PETKM	17,12	15,75	16,43	16,81	17,49	17,87	16,35	17,18	17,20	6,5%	-4,2%	4,5%	-27,6%
PGSUS	258,50	247,67	253,08	260,67	266,08	273,67	256,78	262,85	244,79	0,5%	-8,2%	11,4%	57,9%
SAHOL	86,00	79,53	82,77	84,98	88,22	90,43	86,20	99,66	99,45	6,2%	-18,5%	-7,3%	10,3%
SASA	3,44	3,27	3,35	3,42	3,50	3,57	3,45	3,64	3,65	3,3%	-13,4%	-0,9%	-31,5%
SISE	38,10	36,06	37,08	37,72	38,74	39,38	37,11	38,05	37,91	5,1%	-6,4%	6,5%	-17,9%
TCELL	94,80	88,10	91,45	93,75	97,10	99,40	93,44	102,52	104,12	5,8%	-13,2%	-9,0%	41,1%
THYAO	312,00	302,50	307,25	311,25	316,00	320,00	302,00	320,24	314,90	3,0%	-4,6%	2,4%	9,2%
TOASO	180,00	167,40	173,70	177,30	183,60	187,20	181,08	201,18	206,68	5,3%	-16,3%	-9,0%	-27,8%
TTKOM	50,65	46,25	48,45	49,90	52,10	53,55	49,19	51,23	49,87	7,5%	-12,1%	5,2%	64,4%
TUPRS	141,90	135,97	138,93	141,07	144,03	146,17	139,04	137,33	137,69	2,8%	-2,1%	14,9%	-4,6%
ULKER	119,50	108,57	114,03	118,67	124,13	128,77	120,40	124,12	120,76	1,4%	-14,3%	7,7%	17,4%
YKBNK	25,52	23,67	24,59	25,23	26,15	26,79	26,05	30,30	30,21	5,5%	-22,7%	-10,1%	-1,8%

26.03.2025

BİST-100 Hisseleri Teknik Göstergeler

Hisse Kod	MOMENTUM		RSI		STOCHASTIC		CCI		MACD
	Sinyal	AA/AS	Sinyal	AA/AS	Sinyal	AA/AS	Sinyal	AA/AS	Sinyal
AEFES					Alış		Alış		
AGHOL					Alış		Alış		
AGROT			Alış				Alış		
AKBNK		Aşırı Satım		Aşırı Satım		Aşırı Satım		Aşırı Satım	
AKFYE			Alış		Alış		Alış		
AKSA							Alış		
AKSEN							Alış		
ALARK								Aşırı Alım	
ALFAS							Alış		
ALTNY								Aşırı Alım	
ANHYT	Alış				Alış		Alış		
ANSGR					Alış		Alış		
ARCLK									
ARDYZ			Alış				Alış		
ASELS									
ASTOR					Alış		Alış		
BERA							Alış		
BIMAS			Alış				Alış		
BRSAN					Alış		Alış		
BRYAT									
BSOKE							Alış		
BTCIM	Alış				Alış		Alış		
CANTE	Alış				Alış		Alış		
CCOLA							Alış		Alış
CIMSA									
CLEBI				Aşırı Alım				Aşırı Alım	
CVKMD								Aşırı Satım	
CWENE								Aşırı Satım	
DOAS									
DOHOL	Alış								
ECILC					Alış		Alış		
EGEEN					Alış		Alış		
EKGYO		Aşırı Satım	Alış		Alış	Aşırı Satım		Aşırı Satım	
ENERY							Alış		
ENJSA							Alış		
ENKAI									
EREGL							Alış		
EUPWR		Aşırı Satım	Alış			Aşırı Satım		Aşırı Satım	
FENER									
FROTO									

26.03.2025

BİST-100 Hisseleri Teknik Göstergeler

Hisse Kod	MOMENTUM		RSI		STOCHASTIC		CCI		MACD
	Sinyal	AA/AS	Sinyal	AA/AS	Sinyal	AA/AS	Sinyal	AA/AS	Sinyal
GARAN		Aşırı Satım				Aşırı Satım	Alış		
GESAN						Aşırı Satım		Aşırı Satım	
GOLTS					Alış				
GUBRF		Aşırı Satım	Alış		Alış	Aşırı Satım		Aşırı Satım	
HALKB									
HEKTS			Alış		Alış	Aşırı Satım		Aşırı Satım	
IEYHO					Alış				
ISCTR		Aşırı Satım	Alış			Aşırı Satım		Aşırı Satım	
ISMEN					Alış		Alış		
KARSN							Alış		
KCAER									
KCHOL							Alış		
KLSER					Alış			Aşırı Satım	
KONTR		Aşırı Satım	Alış		Alış	Aşırı Satım		Aşırı Satım	
KONYA								Aşırı Satım	
KOZAA	Alış				Alış				
KOZAL							Alış		
KRDMD					Alış			Aşırı Satım	
LIDER		Aşırı Alım							
MAGEN									
MAVI							Alış		
MGROS							Alış		
MIATK	Alış								Alış
MPARK			Alış				Alış		
NTHOL					Alış	Aşırı Satım		Aşırı Satım	
ODAS			Alış		Alış			Aşırı Satım	
OTKAR	Alış				Alış				Alış
OYAKC									
PASEU	Satış				Satış				
PETKM							Alış		
PGSUS					Alış		Alış		
REEDR					Alış		Alış		
SAHOL		Aşırı Satım	Alış			Aşırı Satım		Aşırı Satım	
SASA					Alış			Aşırı Satım	
SDTTR	Alış								Satış
SELEC					Alış		Alış		
SISE					Alış		Alış		
SKBNK					Alış				
SMRTG			Alış					Aşırı Satım	
SOKM					Alış			Aşırı Satım	

26.03.2025

BİST-100 Hisseleri Teknik Göstergeler

Hisse Kod	MOMENTUM		RSI		STOCHASTIC		CCI		MACD
	Sinyal	AA/AS	Sinyal	AA/AS	Sinyal	AA/AS	Sinyal	AA/AS	Sinyal
TABGD							Alış		
TAVHL					Alış				Alış
TCELL					Alış		Alış		
THYAO							Alış		
TKFEN		Aşırı Alım		Aşırı Alım	Satış	Aşırı Alım		Aşırı Alım	
TMSN								Aşırı Satım	
TOASO		Aşırı Satım	Alış					Aşırı Satım	
TSKB		Aşırı Satım	Alış			Aşırı Satım		Aşırı Satım	
TSPOR	Alış				Alış				
TTKOM					Alış		Alış		
TTRAK	Satış								
TUKAS					Alış				
TUPRS									
TURSG	Alış								
ULKER						Aşırı Satım	Alış		
VAKBN							Alış		
VESTL								Aşırı Satım	
YEOTK	Alış				Alış		Alış		
YKBNK		Aşırı Satım	Alış			Aşırı Satım		Aşırı Satım	
ZOREN			Alış					Aşırı Satım	

Teknik Analiz İndikatörlerine İlişkin Açıklamalar

Teknik göstergeler tablolarında yer alan ifadeler, teknik analiz programlarındaki bazı indikatörlerin ürettiği sinyalleri göstermektedir. Bu sinyaller, İkon Menkul Değerler A. Ş. 'nin alım ya da satım tavsiyesi olarak düşünülmemelidir.

MOMENTUM : Göstergede 100 referans noktasını gösterir. Göstergenin referans çizgisinin altına inmesi "SAT", referans çizgisinin üzerine çıkması "AL" sinyali olarak değerlendirilir. Momentumun aşırı satış bölgesinden dönüş eğiliminde olması kısa vadede düşüşün tamamlandığını, momentumun belirli bir tepe yapıp aşağı doğru dönmesi, fiyatlardaki artış hızının yavaşladığını ve fiyatların bir süre sonra gerilemeye başlayacağını gösterir. Gösterge 115 çizgisinin üzerindeyken aşırı alım bölgesinde, 85 çizgisinin altındayken aşırı satım bölgesinde olarak yorumlanır.

MACD : Orta vadeli ve hareketli ortalamalardan oluştuğu için trend takip edici bir göstergedir. Göstergede 0 değeri referans çizgisini belirtir. MACD çizgisi kesikli sinyal çizgisini yukarıdan aşağıya doğru kestiğinde "SAT", aşağıdan yukarıya doğru kestiğinde ise "AL" sinyali olarak yorumlanır.

RSI : RSI eğrisi "0" ile "100" sayıları arasında değer alır. RSI genellikle 70 çizgisi üzerinde tepe ve 30 çizgisinin de altında dip yapar. Gösterge 70 seviyesinin üzerinde aşırı alım bölgesini, 30 seviyesinin altında ise aşırı satım bölgesini gösterir. RSI'ın 30 çizgisinin altına düşüp tekrar yükselmeye başlaması durumunda "AL" sinyali, 70 çizgisinin üzerine çıkıp bir tepe yaptıktan sonra tekrar aşağı dönmesi durumunda "SAT" sinyali olarak yorumlanır.

STOCHASTIC : Stochastic eğrisi "0" ile "100" arasında dalgalanır. Genellikle 80' in üzeri aşırı alım yapılmış bir piyasayı (sat sinyali), 20' nin altı da aşırı satış yapılmış bir piyasayı (al sinyali) gösterir. Ayrıca; yavaşlatılmış %K çizgisi aşağıdan yukarıya doğru %D çizgisini keserse "AL", %K çizgisi %D çizgisini yukarıdan aşağıya doğru keserse "SAT" sinyali olarak değerlendirilir.

CCI : CCI eğrisi +100 ile -100 arasında bir değer alır. Göstergede +100 seviyesinin üzeri aşırı alım yapıldığını, -100 seviyesinin altı ise aşırı satım yapıldığını ifade eder. CCI'ın -100 çizgisinin altına düşüp tekrar yükselmeye başlaması durumunda "AL" sinyali, +100 çizgisinin üzerine çıkıp bir tepe yaptıktan sonra tekrar aşağı dönmesi durumunda "SAT" sinyali olarak yorumlanır.

26.03.2025

Ekonomik Takvim

17.03.2025 -21.03.2025

17 Mart 2024, Pazartesi					
Saat	Ülke	Başlık	Dönem	Beklenti	Önceki
05:00	Çin	Sanayi Üretimi	Yıllık - Şubat	6,00%	6,20%
05:00	Çin	Perakende Satışlar	Yıllık - Şubat	3,40%	3,70%
05:00	Çin	İşsizlik Oranı	Şubat	5,10%	5,10%
11:00	Türkiye	Bütçe Dengesi	Şubat		-139.26 Milyar TRY
15:30	ABD	Perakende Satışlar	Aylık - Şubat	0,50%	-0,90%
15:30	ABD	Çekirdek Perakende Satışlar	Aylık - Şubat	0,20%	-0,40%
18 Mart 2024, Salı					
Saat	Ülke	Başlık	Dönem	Beklenti	Önceki
13:00	Euro Bölgesi	Ticaret Dengesi	Ocak	6.5 Milyar EUR	15.5 Milyar EUR
15:30	Kanada	Çekirdek Tüketici Fiyat Endeksi	Aylık - Şubat	0,20%	0,40%
15:30	Kanada	Çekirdek Tüketici Fiyat Endeksi	Yıllık - Şubat	2,20%	2,10%
15:30	Kanada	Tüketici Fiyat Endeksi	Aylık - Şubat	0,90%	0,10%
15:30	Kanada	Tüketici Fiyat Endeksi	Yıllık - Şubat	2,50%	1,90%
16:15	ABD	Sanayi Üretimi	Aylık - Şubat	0,40%	0,50%
16:15	ABD	Sanayi Üretimi	Yıllık - Şubat	2,30%	2%
19 Mart 2025, Çarşamba					
Saat	Ülke	Başlık	Dönem	Beklenti	Önceki
06:00	Japonya	Japonya Merkez Bankası Faiz Kararı	Mart	0,50%	0,50%
07:30	Japonya	Sanayi Üretimi	Aylık - Ocak	-1,10%	-1,10%
13:00	Euro Bölgesi	Çekirdek Tüketici Fiyat Endeksi	Aylık - Şubat		0,60%
13:00	Euro Bölgesi	Çekirdek Tüketici Fiyat Endeksi	Yıllık - Şubat	2,60%	2,70%
13:00	Euro Bölgesi	Tüketici Fiyat Endeksi	Aylık - Şubat	0,50%	-0,30%
13:00	Euro Bölgesi	Tüketici Fiyat Endeksi	Yıllık - Şubat	2,40%	2,50%
21:00	ABD	ABD Merkez Bankası Faiz Kararı	Mart	4,50%	4,50%
20 Mart 2025, Perşembe					
Saat	Ülke	Başlık	Dönem	Beklenti	Önceki
04:15	Çin	En Düşük Kredi Faiz Oranı (1 Yıllık)	Mart	3,10%	3,10%
04:15	Çin	En Düşük Kredi Faiz Oranı (5 Yıllık)	Mart	3,60%	3,60%
10:00	İngiltere	İşsizlik Oranı	Ocak	4,40%	4,40%
10:00	Türkiye	İşsizlik Oranı	Şubat		8,40%
11:30	İsviçre	İsviçre Merkez Bankası Faiz Kararı	1. Çeyrek		0,50%
15:00	İngiltere	İngiltere Merkez Bankası Faiz Kararı	Mart	4,50%	4,50%
17:00	ABD	İkinci El Konut Satışları	Şubat	4.05M	4.08M
21 Mart 2025, Cuma					
Saat	Ülke	Başlık	Dönem	Beklenti	Önceki
02:30	Japonya	Ulusal Tüketici Fiyat Endeksi	Yıllık - Şubat		4,00%
02:30	Japonya	Ulusal Çekirdek Tüketici Fiyat Endeksi	Yıllık - Şubat		3,20%
02:30	Japonya	Ulusal Tüketici Fiyat Endeksi	Aylık - Şubat		0,50%
10:00	Türkiye	Tüketici Güven Endeksi	Mart	82,9	82,1
15:30	Kanada	Çekirdek Perakende Satışlar	Aylık - Ocak	-0,50%	2,70%
15:30	Kanada	Perakende Satışlar	Aylık - Ocak	-0,40%	2,50%
18:00	Euro Bölgesi	Tüketici Güven Endeksi (Ön Yayın)	Mart	-14	-13,6

Yasal Uyarı

Burada yer alan yatırım bilgi, yorum ve tavsiyeleri yatırım danışmanlığı kapsamında değildir. Yatırım danışmanlığı hizmeti, kişilerin risk ve getiri tercihleri dikkate alınarak kişiye özel sunulmaktadır. Burada yer alan ve hiçbir şekilde yönlendirici nitelikte olmayan içerik, yorum ve tavsiyeler genel bilgilendirme amacıyla hazırlanmıştır. Bu tavsiyeler mali durumunuz ile risk ve getiri tercihlerinize uygun olmayabilir. Bu nedenle, sadece burada yer alan bilgilere dayanarak yatırım kararı verilmesi beklentilerinize uygun sonuçlar doğurmayabilir. Özellikle kaldıraçlı işlemlerinizi yatırdığınız para kadar kaybetme ihtimaliniz vardır. Kaldıraçlı işlemlerde yatırım danışmanlığı hizmeti de verilmemektedir. Burada yer alan yorum ve tavsiyeler, yorum ve tavsiyede bulunanların kişisel görüşlerine dayanmakta olup, herhangi bir yatırım aracının alım satım tavsiyesi veya getiri vaadi olarak yorumlanmamalıdır. Hiçbir şekilde yönlendirici nitelikte olmayan bu içerik genel anlamda bilgi vermeyi amaçlamakta olup; bu içeriğin, müşterilerin ve diğer yatırımcıların alım satım kararlarını destekleyebilecek yeterli bilgileri kapsamayabileceği dikkate alınmalıdır. Yatırım yapmadan önce piyasaların içerdiği riskleri tam olarak anladığınızdan emin olunuz. Web sitemizde yer alan bilgi ve görüşlere dayanarak yapılacak yatırımlar ve ticari işlemlerin sonuçlarından veya ortaya çıkabilecek tüm zararlardan IKON Menkul Değerler A.Ş. sorumlu tutulamaz.