

25.02.2025

BIST 100 Teknik Analiz

Düş.	Yük.	Aort.	Kap.	Gün (%)	Haf. (%)	Aylık (%)	Yb (%)
9.546,72	9.705,96	9.574,83	9.574,83	-0,28	-2,66	-5,25	-2,60
İşlem Hacmi (Mn TL)				Hareketli Ortalamalar (HO)			
Son	5 Gün Ort.			5	10	22	50
70.729,86	102.354,47			9.733,01	9.795,62	9.876,59	9.895,72
Destek Seviyeleri		Pivot		Direnç Seviyeleri			
9.512,38	9.449,93	9.353,14	9.609,17	9.671,62	9.768,41	9.830,86	

Gün içinde en düşük 9.546,72 en yüksek 9.705,96 seviyesini gören BIST 100 endeksinin günü %0,28 kayıpla tamamladığı gözlenmektedir. Pivot seviye 9.609,17 seviyesinden geçmekte olup, aşağı yönlü hareketlerde birinci destek 9.512,38, ikinci destek ise 9.449,93 seviyesinden geçmektedir. Dirençler ise sırasıyla 9.671,62, 9.768,41 seviyelerinden geçmektedir. Bu aşamada endeksin 5 günlük HO seviyesinin %1,63 altında, 22 günlük HO seviyesinin ise %3,06 altında hareket ettiği dikkat çekmektedir. Son gün işlem hacmi ise bu aşamada 5 günlük ortalama işlem hacminin % 30,90 altında gerçekleşmiştir.

VIOP30 Teknik Analiz

Düş.	Yük.	Aort.	Kap.	Gün (%)	Haf. (%)	Aylık (%)	Yb (%)
10.654,00	10.874,00	10.791,11	10.717,00	-0,05	-2,98	-7,08	-0,68
İşlem Hacmi (Mn TL)				Hareketli Ortalamalar (HO)			
Son	5 Gün Ort.			5	10	22	50
29.398,87	26.589,11			10.911,00	11.025,60	11.201,55	11.220,66
Destek Seviyeleri		Pivot		Direnç Seviyeleri			
10.622,67	10.528,33	10.402,67	10.748,33	10.842,67	10.968,33	11.062,67	

Gün içinde en düşük 10.654,00 en yüksek 10.874,00 seviyesini gören BIST 30 Yakın Vade hissesinin günü %0,05 kayıpla tamamladığı gözlenmektedir. Pivot seviye 10.748,33 seviyesinden geçmekte olup, aşağı yönlü hareketlerde birinci destek 10.622,67, ikinci destek ise 10.528,33 seviyesinden geçmektedir. Dirençler ise sırasıyla 10.842,67, 10.968,33 seviyelerinden geçmektedir. Bu aşamada 5 günlük HO seviyesinin %1,78 altında, 22 günlük HO seviyesinin ise %4,33 altında hareket ettiği dikkat çekmektedir. Son gün işlem hacmi ise bu aşamada 5 günlük ortalama işlem hacminin % 10,57 üzerinde gerçekleşmiştir.

USDTRY (Yakın Vade) Teknik Analiz

Düş.	Yük.	Aort.	Kap.	Gün (%)	Haf. (%)	Aylık (%)	Yb (%)
36,51	36,58	36,54	36,55	-0,10	-0,05	2,06	3,50
İşlem Hacmi (Mn TL)				Hareketli Ortalamalar (HO)			
Son	5 Gün Ort.			5	10	22	50
7.844,25	2.781,43			36,58	36,58	36,39	36,04
Destek Seviyeleri		Pivot		Direnç Seviyeleri			
36,51	36,47	36,44	36,54	36,58	36,61	36,65	

Gün içinde en düşük 36,51 en yüksek 36,58 seviyesini gören TL/USD Yakın Vade endeksinin günü %0,1 kayıpla tamamladığı gözlenmektedir. Pivot seviye 36,54 seviyesinden geçmekte olup, aşağı yönlü hareketlerde birinci destek 36,51, ikinci destek ise 36,47 seviyesinden geçmektedir. Dirençler ise sırasıyla 36,58, 36,61 seviyelerinden geçmektedir. Bu aşamada endeksin 5 günlük HO seviyesinin %0,07 altında, 22 günlük HO seviyesinin ise %0,45 üzerinde hareket ettiği dikkat çekmektedir. Son gün işlem hacmi ise bu aşamada 5 günlük ortalama işlem hacminin % 182,02 üzerinde gerçekleşmiştir.

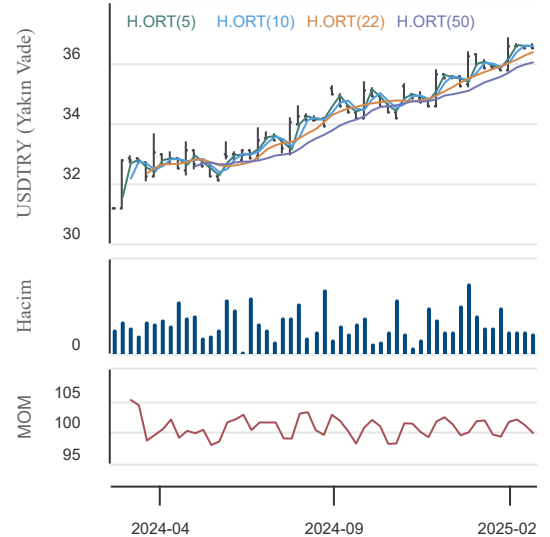
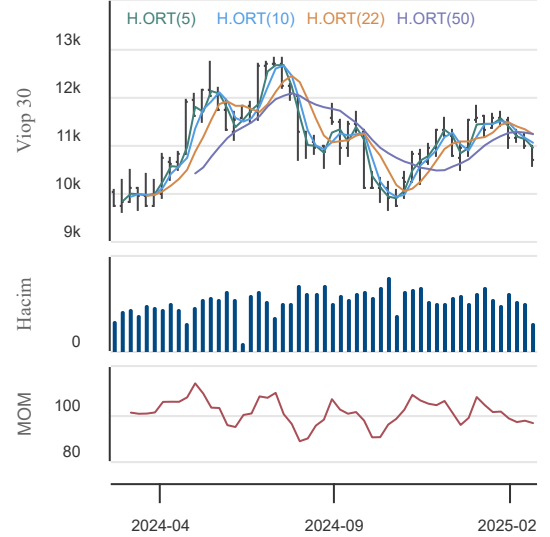
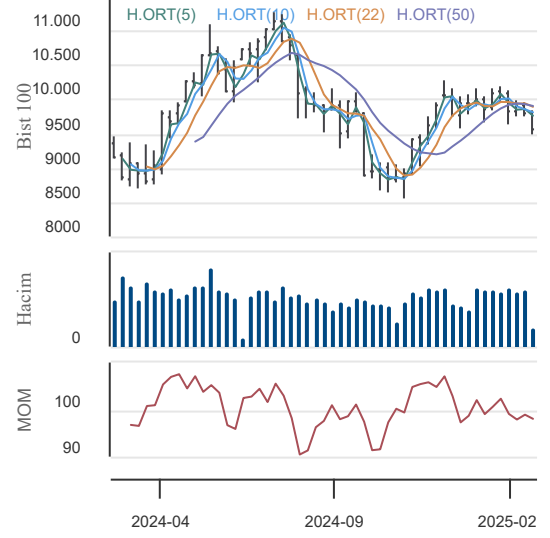

25.02.2025

BIST En Çok Yükselenler (İlk 5)

Hisse Adı	Kapanış	Günlük D. (%)	Hacim (Mn TL)
ATLAS	5,50	10,00	12,5
ESEN	34,10	10,00	262,6
LYDYE	11.880,00	10,00	30,5
SNKRN	70,95	10,00	7,4
PRKME	20,90	10,00	28,2

BIST En Çok Düşenler (İlk 5)

Hisse Adı	Kapanış	Günlük D. (%)	Hacim (Mn TL)
APYMD	2.794,00	-9,99	0,0
ICUGS	26,08	-9,94	46,3
DSTKF	101,00	-7,76	1.636,8
ATSYH	53,50	-7,20	1,6
INVES	245,60	-6,53	151,9

Hacmi En Yüksek Hisseler (İlk 5)

Hisse Adı	Kapanış	Günlük D. (%)	Hacim (Mn TL)
THYAO	309,50	0,08	7.976,2
YKBNK	28,32	0,78	6.025,3
AKBNK	64,80	0,00	4.088,3
ISCTR	14,31	-1,04	3.618,4
KCHOL	150,50	-0,07	2.757,0

BİST-100 Para Girişi Gözlenen (İlk 5)

Hisse Adı	Kapanış	Günlük D. (%)	Hacim (Mn TL)
PETKM	16,65	1,96	1.488,9
GUBRF	270,50	4,24	1.105,1
OYAKC	27,70	2,59	688,5
CVKMD	9,53	7,08	487,1
MAGEN	27,28	1,72	335,6

BİST-100 Para Çıkışı Gözlenen (İlk 5)

Hisse Adı	Kapanış	Günlük D. (%)	Hacim (Mn TL)
DOAS	182,00	-1,52	758,3

Yurt İçi Ekonomi Gündemi

Güne 9.694,37 seviyesinden başlayan XU100 endeksi gün içinde en düşük 9.546,72, en yüksek 9.705,96 seviyesinden işlem görürken günü %0,28 düşüşle 9.574,83 seviyesinden tamamladı. XU100 endeksi içerisinde 43 hissenin fiyatı artarken, 50 hissenin fiyatı düşmüştür. 7 hissenin fiyatı ise önceki güne göre değişmemiştir.

En fazla işlem gören sektör endeksi 39,2 milyar TL ile BIST MALİ endeksi olurken, en fazla değer kazanan sektör endeksi %2,30 ile BIST TEKSTİL, DERİ endeksi oldu. En fazla değer kaybeden sektör endeksi ise -%4,06 ile BIST FİN. KİR. FAKTORİNG endeksi oldu.

Yurt Dışı Ekonomi Gündemi

*FED Chicago Başkanı Goolsbee, Trump'ın uygulayacağı tarifelerin fiyat artışlarına yol açması durumunda, FED'in yasal olarak bu durumla ilgilenmek zorunda olduğunu belirtti. Bu, FED'den beklenen faiz indirim tarihinin ertelenmesini destekliyor.

*ABD yönetimi, Çin'e yönelik çip kontrollerini daha da sıkılaştırmayı planlıyor. Nvidia (NVDA) çiplerinin Çin'e ihracatına ek kısıtlamalar getirilmesi değerlendiriliyor.

*Almanya seçimleriyle hareketlenen EURUSD paritesi, hafta başlangıcında aldığı kazanımları geri verdi ve 1.0525'den 1.0465'e geriledi.

*ABD 10 yıllık tahvil faizindeki düşüş beşinci işlem gününe girdi. Getiri %4.55'den %4.38'e kadar geriledi.

Yurt İçi Piyasalar

Hisse Adı	Son	Gün %	Hafta (%)	Ay (%)
BİST-100	9.575	-0,28	-2,66	-5,2
BİST-30	10.648	-0,39	-2,68	-4,7
BİST BANKA	14.561	-0,33	-0,73	-5,1
BİST HİZMET	9.724	0,26	-2,64	-2,0
BİST SANAYİ	12.151	0,28	-2,49	-6,7

Global Piyasalar

Hisse Adı	Kapanış	Gün (%)	Hafta (%)	Ay (%)
S&P 500 End.	5.983,25	-0,50	-2,15	-1,9
Nasdaq End.	19.286,93	-1,21	-3,69	-3,3
Dow Jones End.	43.461,21	0,08	-2,44	-2,2
DAX30	22.425,93	0,62	-1,63	4,8
NIKKEI	38.776,94	0,00	-1,01	-2,9

Döviz Piyasası

Hisse Adı	Kapanış	Gün (%)	Hafta (%)	Ay (%)
USDTRY	36,44	-0,03	0,53	2,2
EURTRY	38,16	-0,01	0,35	1,8
GBPTRY	46,03	-0,09	0,50	3,2
EURUSD	1,05	0,04	-0,17	-0,1
GBPUSD	1,26	-0,21	-0,04	1,2

Emtia Piyasası

Hisse Adı	Kapanış	Gün (%)	Hafta (%)	Ay (%)
Gram Altın TL	3.456,21	0,49	2,30	8,7
Ons Altın \$	3.023,50	0,30	5,17	8,8
CRUDE Petrol	74,33	0,58	-0,97	-4,2
Ons Gümüş \$	32,65	-1,27	0,74	6,2
Bakır	4,50	-0,70	-2,00	4,9

25.02.2025

Yapı ve Kredi Bank.

Düş.	Yük.	Aort.	Kap.	Gün (%)	Haf. (%)	Aylık (%)	Yb (%)
28,04	28,70	28,42	28,32	0,78	-1,39	-12,75	-7,51
İşlem Hacmi (Mn TL)				Hareketli Ortalamalar (HO)			
Son	5 Gün Ort.			5	10	22	50
6.025,29	7.095,44			28,32	28,47	29,67	30,25
Destek Seviyeleri			Pivot	Direnç Seviyeleri			
28,01	27,69	27,35	28,35	28,67	29,01	29,33	

Gün içinde en düşük 28,04 en yüksek 28,70 seviyesini gören Yapı ve Kredi Bank. hissesinin günü %0,78 kazançla tamamladığı gözlenmektedir. Pivot seviye 28,35 seviyesinden geçmekte olup, aşağı yönlü hareketlerde birinci destek 28,01, ikinci destek ise 27,69 seviyesinden geçmektedir. Dirençler ise sırasıyla 28,67, 29,01 seviyelerinden geçmektedir. Bu aşamada 5 günlük HO seviyesinin %0,01 altında, 22 günlük HO seviyesinin ise %4,55 altında hareket ettiği dikkat çekmektedir. Son gün işlem hacmi ise bu aşamada 5 günlük ortalama işlem hacminin % 15,08 altında gerçekleşmiştir.

Petkim

Düş.	Yük.	Aort.	Kap.	Gün (%)	Haf. (%)	Aylık (%)	Yb (%)
16,40	16,96	16,72	16,65	1,96	-1,30	-8,06	-8,01
İşlem Hacmi (Mn TL)				Hareketli Ortalamalar (HO)			
Son	5 Gün Ort.			5	10	22	50
1.488,94	1.125,59			16,54	16,72	17,05	17,73
Destek Seviyeleri			Pivot	Direnç Seviyeleri			
16,38	16,11	15,82	16,67	16,94	17,23	17,50	

Gün içinde en düşük 16,40 en yüksek 16,96 seviyesini gören Petkim hissesinin günü %1,96 kazançla tamamladığı gözlenmektedir. Pivot seviye 16,67 seviyesinden geçmekte olup, aşağı yönlü hareketlerde birinci destek 16,38, ikinci destek ise 16,11 seviyesinden geçmektedir. Dirençler ise sırasıyla 16,94, 17,23 seviyelerinden geçmektedir. Bu aşamada 5 günlük HO seviyesinin %0,67 üzerinde, Son gün işlem hacmi ise bu aşamada 5 günlük ortalama işlem hacminin % 32,28 üzerinde gerçekleşmiştir.

Ereğli Demir Çelik

Düş.	Yük.	Aort.	Kap.	Gün (%)	Haf. (%)	Aylık (%)	Yb (%)
21,98	22,64	22,36	22,12	-1,16	-5,95	-5,06	-9,34
İşlem Hacmi (Mn TL)				Hareketli Ortalamalar (HO)			
Son	5 Gün Ort.			5	10	22	50
2.502,23	4.088,51			22,79	23,09	22,86	23,60
Destek Seviyeleri			Pivot	Direnç Seviyeleri			
21,85	21,59	21,19	22,25	22,51	22,91	23,17	

Gün içinde en düşük 21,98 en yüksek 22,64 seviyesini gören Ereğli Demir Çelik hissesinin günü %1,16 kayıpla tamamladığı gözlenmektedir. Pivot seviye 22,25 seviyesinden geçmekte olup, aşağı yönlü hareketlerde birinci destek 21,85, ikinci destek ise 21,59 seviyesinden geçmektedir. Dirençler ise sırasıyla 22,51, 22,91 seviyelerinden geçmektedir. Bu aşamada 5 günlük HO seviyesinin %2,93 altında, 22 günlük HO seviyesinin ise %3,25 altında hareket ettiği dikkat çekmektedir. Son gün işlem hacmi ise bu aşamada 5 günlük ortalama işlem hacminin % 38,80 altında gerçekleşmiştir.

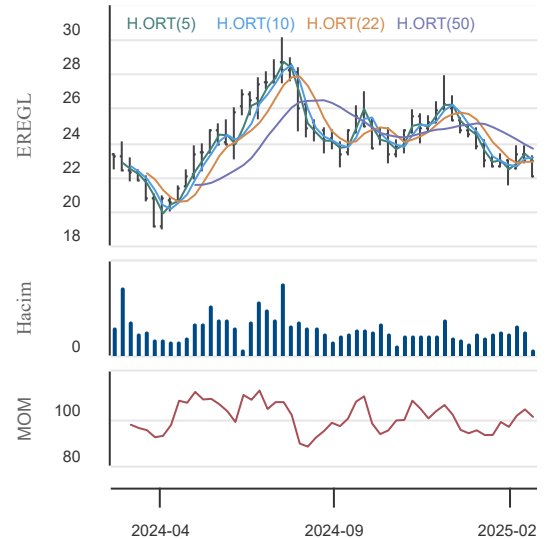
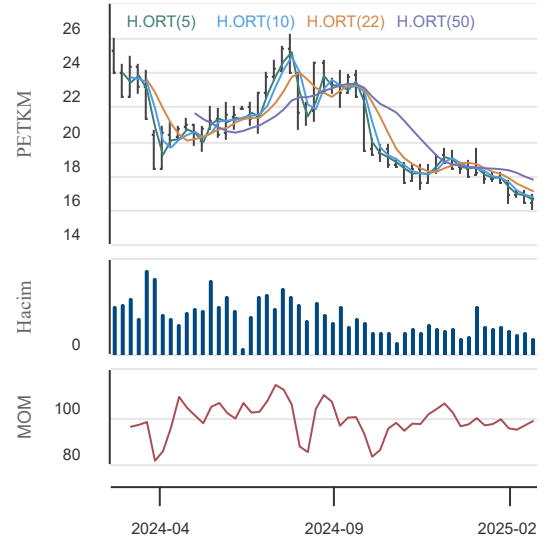
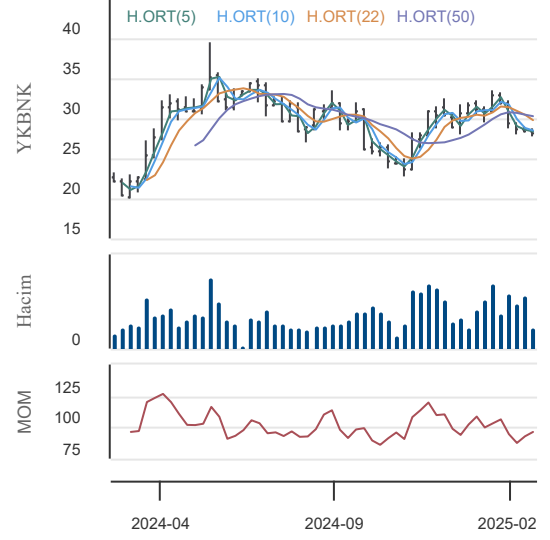

25.02.2025

KAP Haberleri**Şirket Haberleri**

ARMGD: Armada Gıda'nın 2024 yılı 12 aylık konsolide net karı 808.619.936 TL oldu. (2023/12 aylık: 280.577.120 TL)

RAYSG: Ray Sigorta'nın 2024 yılı 12 aylık konsolide olmayan net karı 2.211.988.094 TL oldu. (2023/12 aylık: 901.936.203 TL)

KONYA: Konya Çimento'nun 2024 yılı 12 aylık konsolide olmayan net zararı 342.592.070 TL oldu. (2023/12 aylık: 986.852.999 TL)

RGYAS: Rönesans Gayrimenkul Yatırım'ın 2024 yılı 12 aylık konsolide net karı 4.686.168.000 TL oldu. (2023/12 aylık: 26.399.243.000 TL)

CRFSA: Carrefoursa'nın 2024 yılı 12 aylık konsolide olmayan net zararı 2.850.974.000 TL olarak gerçekleşti. (2023/12 aylık: 1.738.606.000 TL)

OBAMS: Şirket 23 Şubat 2025 tarihinde sonuçlanan çalışmalarla Somali Ghana, Burkina Faso, Benin ve Togo da yerleşik 14 ayrı firma ile 35 milyon USD tutarında satış sözleşmesi imzalamıştır. Ürün teslimatlarının 30 Mayıs 2025 tarihine kadar gerçekleştirilmesi planlanmaktadır.

DGNMO: Şirketin Bandırma Yolu 5. km Biga, Çanakkale (Biga)adresinde süregelen GES projesi için, 2.992 kWp/2.000 kWe gücündeki lisanssız GES Elektrik Santrali için Türkiye Elektrik Dağıtım Anonim Şirketi tarafından yapılan inceleme sonucunda kısmi resmi kabul işlemi yapılarak devreye alınmıştır. Çanakkale (Biga) üretim tesisi için hedeflediğimiz 4.542 kWp üretim gücü için geriye kalan 1.550 kWp için Uludağ Elektrik Dağıtım A.Ş.(UEDAŞ) tarafından başvuru onaylanmış olup, Biga/Çanakkale bölgesinde Güneş Enerjisi Santrali (GES) için transformatör merkezi bazlı tahsis edilen lisanssız üretim kapasitesi açıldığında yatırımımız tamamlanarak hedeflenen üretim gücüne ulaşılacaktır.

Pay Alım-Satım Haberleri:

GLRYH: Yönetim Kurulu'nun 24.02.2022 ve 17.02.2023 tarihli toplantılarında alınan kararlar doğrultusunda başlatılan geri alım programı çerçevesinde, Şirket paylarına yönelik herhangi bir geri alım işlemi gerçekleştirilmemiştir. Söz konusu program, 24.02.2025 itibarıyla sona ermiştir.

DAPGM: 24.02.2025 tarihinde 6,96 TL fiyattan toplam 150.000 adet olmak üzere 1.044.000 TL tutarında DAPGM payları Şirketçe geri alınmıştır. Gerçekleştirilen işlem sonucunda geri alınan paylar 2.300.000 adet'e ulaşmış olup, Şirket sermayesine oranı %0,0868 'dir.

GEDİK: 24.02.2025 tarihinde 6,78- 6,86 TL fiyat aralığından (ortalama 6,826 TL) 78.564 adet pay geri alınmış ve bu geri alım programı kapsamında Şirketin sahip olduğu GEDİK payları 2.557.833 adete ulaşmıştır. (Şirket sermayesine oranı %0,26)

AHGAZ: 24.02.2025 tarihinde Borsa İstanbul A.Ş. nezdinde pay başına 19,99 – 20,06 TL fiyat aralığından (ağırlıklı ortalama 20,032 TL) 300.000 adet pay geri alınmıştır. Şirketin 09.06.2023 ve 27.12.2023 tarihli Yönetim Kurulu kararları ile geri alınan paylarla birlikte sahip olduğu AHGAZ payları toplamı 43.430.979 adede ulaşmıştır. (Şirket sermayesine oranı %1,6704)

MERKO: Pay Geri Alım Programı kapsamında, Ortaklık tarafından 24.02.2025 tarihinde Borsa İstanbul'da pay başına 13,88-13,99 TL fiyat aralığından (ağırlıklı ortalama 13,9356 TL) 100.000 TL nominal değerli MERKO payları geri alınmıştır. Gerçekleştirilen işlem sonucunda geri alınan payların nominal değeri 1.140.000 TL'ye (1.140.000 adet) ulaşmış olup, Ortaklık sermayesine oranı %1,13'tür.

LKMNH: 24.02.2025 tarihinde LOKMAN HEKİM ENGÜRÜSAĞ SAĞLIK, TURİZM, EĞİTİM HİZMETLERİ VE İNŞAAT TAAHHÜT A.Ş. payları ile ilgili olarak 19,62 TL - 19,87 TL fiyat aralığından 50.000 adet alış işlemi ortaklıkça gerçekleştirilmiştir. Geri Alım programı çerçevesinde gerçekleştirilen işlemle birlikte LOKMAN HEKİM ENGÜRÜSAĞ SAĞLIK, TURİZM, EĞİTİM HİZMETLERİ VE İNŞAAT TAAHHÜT A.Ş. sermayesindeki payları 24.02.2025 tarihi itibarıyla %0,38'e ulaşmıştır.

24.02.2025 tarihli Şirketlerin Gerçekleştirdiği Pay Geri Alım İşlemleri

Hisse Kodu	İşleme Konu Alınan Pay Adedi	Fiyat Aralığı (TL)
GEDİK	78.564	6,78- 6,86
AHGAZ	300.000	19,99 – 20,06
MERKO	100.000	13,88-13,99
DAPGM	150.000	6,96
LKMNH	50.000	19,62 - 19,87
Kaynak: KAP		

25.02.2025

KAP Haberleri**Sermaye Artırım-Azaltım Haberleri:**

RALYH: Şirket Yönetim Kurulu 24/02/2025 tarihinde toplanarak 270.000.000 TL bedelsiz sermaye artırımı için alınan 14/02/2025 tarih ve 3 nolu Yönetim Kurulu kararının iptal edilmesine ve söz konusu kararın aşağıdaki şekilde değiştirilerek yeniden alınmasına karar vermiştir. Şirketin 63.000.000 TL olan çıkarılmış sermayesinin, 270.000.000 TL artırılarak 333.000.000-TL'ye çıkarılmasına ve % 428,57 oranında arttırılan sermayemizin tamamı iç kaynaklardan karşılanmak suretiyle bedelsiz sermaye artışı olarak uygulanmasına, 31.12.2023 Tarihli finansal tablolar dikkate alınarak: VUK kayıtlarına göre hazırlanan mali tablolara göre 222.225.426,83 TL Sermaye Düzeltmesi Olumlu Farkları hesabından, 47.774.573,17 TL Olağanüstü Yedeklerden karşılanmak üzere, TMS/TFRS'ye uygun olarak hazırlanan finansal tablolara göre ise 270.000.000 TL Sermaye Düzeltmesi Olumlu Farkları hesabından karşılanmak üzere, 63.000.000 TL olan çıkarılmış sermayemizin 270.000.000 TL artırılarak 333.000.000 TL'ye yükseltilmesine, Olağan üstü yedekler hesabında kalan 4.945.326,52 TL'nin yasal yedekler hesabına aktarılmasına, Şirket sermayesinin %428,57 oranında bedelsiz olarak artırılması kapsamında ihraç edilecek 270.000.000 TL'lik sermayeyi temsil edilen 40.500.000,00 TL nominal değerli 40.500.000,00 adet (A) grubu ve 229.500.000,00 TL nominal değerli 229.500.000,00 adet (B) grubu payların, Şirket sermayesindeki mevcut payları oranında bedelsiz olarak ve Sermaye Piyasası Mevzuatı'nın kaydi sisteme ilişkin düzenlemeleri çerçevesinde usulüne uygun şekilde pay sahiplerine dağıtılmasına, İç kaynaklardan gerçekleştirilecek sermaye artırımını nedeniyle Şirketimiz Esas Sözleşmesi'nin "Şirketin Sermayesi" başlıklı 6'ncı maddesinde yapılması gereken değişikliğe ilişkin olarak hazırlanan ekli tadil metninin kabulüne, İç kaynaklardan bedelsiz sermaye artırımının gerçekleştirilmesi ve sermaye artırımında ihraç edilecek paylara ilişkin ihraç belgesinin onaylanması için başta Sermaye Piyasası Kurulu olmak üzere ilgili kuruluşlar nezdinde gerekli tüm başvuru ve işlemlerin yapılmasına, Oy birliğiyle karar verilmiştir.

MRGYO: Şirketin, 5.000.000.000.- TL (Beşmilyar Türk Lirası) kayıtlı sermaye tavanı içerisinde, 1.090.980.000.-TL (Birmilyardoksanmilyondokuzyüzseksenbin Türk Lirası) olan çıkarılmış sermayesinin tamamı nakden karşılanmak suretiyle, %200 oranında artırılarak 3.272.940.000.-TL (Üçmilyarikiyüzyetmişikimilyondokuzyüzkırkbin Türk Lirası)'sına çıkarılmasına ilişkin hazırlanan izahnamenin onaylanması amacı ile Sermaye Piyasası Kurulu'na 24.02.2025 tarihinde başvuruda bulunulmuştur.

ARZUM: Şirketin 32.210.000 TL olan ödenmiş sermayesinin tamamı sermaye düzeltme farklarından karşılanmak üzere % 831,39 oranında bedelsiz sermaye artırımını yoluyla 300.000.000 TL'ye yükseltilmesine ilişkin İhraç Belgesinin onaylanması ve Şirket Esas Sözleşmesinin "Sermaye " başlıklı 6. maddesinin tadiline uygunluk görüşü verilmesi amacıyla Sermaye Piyasası Kurulu'na yapılan başvuru 20.02.2025 tarih ve 2025/10 sayılı bülten ile onaylanmış olup bedelsiz pay alma hakkı kullanım başlangıç tarihi 26.02.2025 belirlenmiştir.

Genel Kurul Haberleri:

CMBTN

Kaynaklar: KAP ve Şirket Açıklamaları

Not: Bu rapor, 24 Şubat saat 18:10'dan itibaren, 25 Şubat sabah 07:30'e kadar KAP içerisinde yayımlanan haberler içerisinde derlenmiştir.

25.02.2025

BIST-30 Hisseleri

Hisse Adı	Kapanış	Destekler		Pivot	Dirençler		Hareketli Ortalamalar			Performans			
		Destek 2	Destek 1		Direnç 1	Direnç 2	5 HO	20 HO	50 HO	Gün. (%)	Haf. (%)	Aylık (%)	Yıllık (%)
AEFES	162,00	157,67	159,83	163,17	165,33	168,67	168,00	164,69	180,57	-1,5%	-5,9%	-2,3%	7,0%
AKBNK	64,80	63,37	64,08	65,02	65,73	66,67	64,92	64,63	64,65	0,0%	0,5%	-2,5%	57,6%
ALARK	77,30	76,13	76,72	77,78	78,37	79,43	80,02	84,00	89,16	-0,5%	-7,8%	-13,9%	-42,9%
ASELS	83,75	81,88	82,82	83,68	84,62	85,48	83,68	84,47	79,59	1,2%	3,8%	-1,6%	32,5%
ASTOR	108,50	106,17	107,33	108,57	109,73	110,97	110,32	115,36	116,29	0,7%	2,7%	-15,2%	-12,0%
BIMAS	514,50	504,83	509,67	517,33	522,17	529,83	536,10	546,70	528,20	0,5%	-7,1%	0,1%	32,8%
EKGYO	13,47	13,06	13,26	13,66	13,86	14,26	14,08	14,31	14,09	-2,7%	-4,3%	-7,7%	15,8%
ENKAI	49,86	48,35	49,11	50,05	50,81	51,75	51,38	49,90	50,35	0,2%	-3,7%	-2,1%	25,8%
EREGL	22,12	21,59	21,85	22,25	22,51	22,91	22,79	22,83	23,60	-1,2%	-6,0%	-5,1%	-3,7%
FROTO	892,00	875,33	883,67	900,33	908,67	925,33	916,50	914,95	928,91	-1,3%	-1,7%	-4,3%	-7,4%
GARAN	125,30	121,77	123,53	126,57	128,33	131,37	128,54	128,80	129,23	-2,1%	-2,1%	-5,3%	97,5%
HEKTS	3,37	3,32	3,35	3,38	3,41	3,44	3,43	3,53	3,76	-0,3%	-4,0%	-11,8%	-53,9%
ISCTR	14,31	14,04	14,18	14,40	14,54	14,76	14,43	14,17	14,01	-1,0%	-0,7%	-1,3%	27,7%
KCHOL	150,50	148,50	149,50	151,00	152,00	153,50	151,36	160,79	173,58	-0,1%	-4,7%	-15,9%	-10,5%
KONTR	31,70	30,98	31,34	31,88	32,24	32,78	32,52	34,27	37,26	-1,2%	-5,2%	-14,4%	-65,5%
KOZAL	23,26	22,69	22,97	23,29	23,57	23,89	24,26	23,76	23,26	0,1%	-7,8%	-4,3%	-0,8%
KRDMD	27,22	26,50	26,86	27,36	27,72	28,22	27,96	27,69	27,52	-0,4%	-2,4%	0,9%	-5,1%
MGROS	560,00	545,67	552,83	561,17	568,33	576,67	563,20	577,05	549,96	1,1%	-2,3%	0,1%	20,4%
PETKM	16,65	16,11	16,38	16,67	16,94	17,23	16,54	16,96	17,73	2,0%	-1,3%	-8,1%	-34,6%
PGSUS	238,50	235,50	237,00	239,80	241,30	244,10	242,26	236,74	226,79	-0,6%	-2,1%	3,6%	36,8%
SAHOL	96,70	92,90	94,80	98,40	100,30	103,90	99,80	99,21	99,12	-3,7%	-3,0%	-5,2%	21,7%
SASA	3,53	3,46	3,50	3,54	3,58	3,62	3,53	3,56	3,85	0,6%	1,1%	-8,1%	-29,5%
SISE	36,10	35,43	35,77	36,27	36,61	37,11	36,44	37,32	39,63	0,2%	-3,1%	-8,3%	-30,1%
TCELL	103,70	101,17	102,43	104,57	105,83	107,97	105,18	106,58	100,88	-1,7%	-0,3%	-2,5%	56,5%
THYAO	309,50	305,00	307,25	310,75	313,00	316,50	315,55	315,08	302,85	0,1%	-3,1%	0,2%	8,0%
TOASO	202,70	198,30	200,50	204,00	206,20	209,70	202,88	210,66	207,17	0,0%	-3,5%	-6,2%	-20,7%
TTKOM	48,72	47,44	48,08	48,86	49,50	50,28	49,40	49,83	47,52	-0,1%	0,7%	-2,0%	46,7%
TUPRS	126,00	124,07	125,03	126,17	127,13	128,27	127,02	135,53	141,24	0,3%	-5,5%	-12,0%	-12,2%
ULKER	110,80	107,33	109,07	111,73	113,47	116,13	115,86	120,34	116,63	-1,8%	-7,0%	-8,2%	5,0%
YKBNK	28,32	27,69	28,01	28,35	28,67	29,01	28,32	29,40	30,25	0,8%	-1,4%	-12,8%	22,1%

25.02.2025

BİST-100 Hisseleri Teknik Göstergeler

Hisse Kod	MOMENTUM		RSI		STOCHASTIC		CCI		MACD
	Sinyal	AA/AS	Sinyal	AA/AS	Sinyal	AA/AS	Sinyal	AA/AS	Sinyal
AEFES						Aşırı Satım			
AGHOL									
AGROT						Aşırı Satım		Aşırı Satım	
AKBNK									
AKFYE			Alış				Alış		
AKSA				Aşırı Alım		Aşırı Alım		Aşırı Alım	
AKSEN						Aşırı Satım		Aşırı Satım	
ALARK				Aşırı Satım		Aşırı Satım		Aşırı Satım	
ALFAS		Aşırı Satım			Satış	Aşırı Satım		Aşırı Satım	
ALTNY			Alış		Alış			Aşırı Satım	
ANHYT							Satış		
ANSGR	Satış				Satış		Satış		Satış
ARCLK								Aşırı Satım	
ARDYZ				Aşırı Satım		Aşırı Satım		Aşırı Satım	
ASELS									
ASTOR									
BERA					Satış			Aşırı Alım	
BIMAS						Aşırı Satım		Aşırı Satım	
BRSAN				Aşırı Satım	Satış			Aşırı Satım	
BRYAT					Satış			Aşırı Satım	
BSOKE								Aşırı Satım	
BTCIM						Aşırı Satım		Aşırı Satım	
CANTE								Aşırı Satım	
COLLA				Aşırı Satım		Aşırı Satım		Aşırı Satım	
CIMSA						Aşırı Satım		Aşırı Satım	
CLEBI	Satış								
CVKMD	Alış								
CWENE				Aşırı Satım		Aşırı Satım		Aşırı Satım	
DOAS						Aşırı Satım			Satış
DOHOL									
ECILC					Satış			Aşırı Alım	
EGEEN								Aşırı Satım	Satış
EKGYO						Aşırı Satım		Aşırı Satım	
ENERY									
ENJSA						Aşırı Satım		Aşırı Satım	
ENKAI	Satış					Aşırı Satım			
EREGL						Aşırı Satım		Aşırı Satım	Satış
EUPWR						Aşırı Satım		Aşırı Satım	
FENER									
FROTO						Aşırı Satım		Aşırı Satım	Satış

25.02.2025

BİST-100 Hisseleri Teknik Göstergeler

Hisse Kod	MOMENTUM		RSI		STOCHASTIC		CCI		MACD
	Sinyal	AA/AS	Sinyal	AA/AS	Sinyal	AA/AS	Sinyal	AA/AS	Sinyal
GARAN	Satış							Aşırı Satım	
GESAN						Aşırı Satım		Aşırı Satım	
GOLTS					Alış	Aşırı Satım		Aşırı Satım	
GUBRF					Alış		Alış		
HALKB	Alış								
HEKTS								Aşırı Satım	
IEYHO							Satış		
ISCTR									
ISMEN						Aşırı Satım		Aşırı Satım	
KARSN				Aşırı Satım				Aşırı Satım	
KCAER				Aşırı Satım		Aşırı Satım		Aşırı Satım	
KCHOL				Aşırı Satım		Aşırı Satım		Aşırı Satım	
KLSE						Aşırı Satım		Aşırı Satım	
KONTR					Satış			Aşırı Satım	
KONYA								Aşırı Satım	
KOZAA									Satış
KOZAL						Aşırı Satım			
KRDMD						Aşırı Satım			Satış
LIDER					Alış		Alış		
MAGEN		Aşırı Alım		Aşırı Alım				Aşırı Alım	
MAVI								Aşırı Satım	
MGROS								Aşırı Satım	
MIATK				Aşırı Satım		Aşırı Satım		Aşırı Satım	
MPARK						Aşırı Satım		Aşırı Satım	
NTHOL	Alış					Aşırı Alım			Alış
ODAS						Aşırı Satım	Alış		
OTKAR							Alış		
OYAKC						Aşırı Alım		Aşırı Alım	
PASEU								Aşırı Alım	Alış
PETKM					Alış		Alış		
PGSUS									Satış
REEDR					Satış		Satış		
SAHOL	Satış								Satış
SASA	Satış								
SDTTR					Alış		Alış		
SELEC									
SISE					Alış			Aşırı Satım	Satış
SKBNK								Aşırı Satım	
SMRTG					Alış		Alış		
SOKM					Alış			Aşırı Satım	

25.02.2025

BİST-100 Hisseleri Teknik Göstergeler

Hisse Kod	MOMENTUM		RSI		STOCHASTIC		CCI		MACD
	Sinyal	AA/AS	Sinyal	AA/AS	Sinyal	AA/AS	Sinyal	AA/AS	Sinyal
TABGD						Aşırı Satım		Aşırı Satım	
TAVHL			Alış			Aşırı Satım		Aşırı Satım	
TCELL								Aşırı Satım	
THYAO						Aşırı Satım			
TKFEN									
TMSN						Aşırı Satım		Aşırı Satım	
TOASO	Alış								
TSKB					Alış				
TSPOR								Aşırı Satım	
TTKOM					Satış			Aşırı Satım	
TTRAK						Aşırı Satım		Aşırı Satım	
TUKAS					Alış	Aşırı Satım	Alış		
TUPRS				Aşırı Satım		Aşırı Satım		Aşırı Satım	
TURSG								Aşırı Satım	
ULKER						Aşırı Satım		Aşırı Satım	
VAKBN					Satış				
VESTL					Alış			Aşırı Satım	
YEOTK								Aşırı Satım	
YKBNK					Alış		Alış		
ZOREN						Aşırı Satım		Aşırı Satım	

Teknik Analiz İndikatörlerine İlişkin Açıklamalar

Teknik göstergeler tablolarında yer alan ifadeler, teknik analiz programlarındaki bazı indikatörlerin ürettiği sinyalleri göstermektedir. Bu sinyaller, İkon Menkul Değerler A. Ş. 'nin alım ya da satım tavsiyesi olarak düşünülmemelidir.

MOMENTUM : Göstergede 100 referans noktasını gösterir. Göstergenin referans çizgisinin altına inmesi "SAT", referans çizgisinin üzerine çıkması "AL" sinyali olarak değerlendirilir. Momentumun aşırı satış bölgesinden dönüş eğiliminde olması kısa vadede düşüşün tamamlandığını, momentumun belirli bir tepe yapıp aşağı doğru dönmesi, fiyatlardaki artış hızının yavaşladığını ve fiyatların bir süre sonra gerilemeye başlayacağını gösterir. Gösterge 115 çizgisinin üzerindeyken aşırı alım bölgesinde, 85 çizgisinin altındayken aşırı satım bölgesinde olarak yorumlanır.

MACD : Orta vadeli ve hareketli ortalamalardan oluştuğu için trend takip edici bir göstergedir. Göstergede 0 değeri referans çizgisini belirtir. MACD çizgisi kesikli sinyal çizgisini yukarıdan aşağıya doğru kestiğinde "SAT", aşağıdan yukarıya doğru kestiğinde ise "AL" sinyali olarak yorumlanır.

RSI : RSI eğrisi "0" ile "100" sayıları arasında değer alır. RSI genellikle 70 çizgisi üzerinde tepe ve 30 çizgisinin de altında dip yapar. Gösterge 70 seviyesinin üzerinde aşırı alım bölgesini, 30 seviyesinin altında ise aşırı satım bölgesini gösterir. RSI'ın 30 çizgisinin altına düşüp tekrar yükselmeye başlaması durumunda "AL" sinyali, 70 çizgisinin üzerine çıkıp bir tepe yaptıktan sonra tekrar aşağı dönmesi durumunda "SAT" sinyali olarak yorumlanır.

STOCHASTIC : Stochastic eğrisi "0" ile "100" arasında dalgalanır. Genellikle 80' in üzeri aşırı alım yapılmış bir piyasayı (sat sinyali), 20' nin altı da aşırı satış yapılmış bir piyasayı (al sinyali) gösterir. Ayrıca; yavaşlatılmış %K çizgisi aşağıdan yukarıya doğru %D çizgisini keserse "AL", %K çizgisi %D çizgisini yukarıdan aşağıya doğru keserse "SAT" sinyali olarak değerlendirilir.

CCI : CCI eğrisi +100 ile -100 arasında bir değer alır. Göstergede +100 seviyesinin üzeri aşırı alım yapıldığını, -100 seviyesinin altı ise aşırı satım yapıldığını ifade eder. CCI'ın -100 çizgisinin altına düşüp tekrar yükselmeye başlaması durumunda "AL" sinyali, +100 çizgisinin üzerine çıkıp bir tepe yaptıktan sonra tekrar aşağı dönmesi durumunda "SAT" sinyali olarak yorumlanır.

25.02.2025

Ekonomik Takvim

24.02.2025 - 28.02.2025

24 Şubat 2024, Pazartesi					
Saat	Ülke	Başlık	Dönem	Beklenti	Önceki
10:00	Türkiye	Kapasite Kullanım Oranı	Şubat	74,70%	74,60%
10:00	Türkiye	İmalat Güven Endeksi	Şubat	100,4	100,9
12:00	Almanya	İfo İş İklimi Endeksi	Şubat	84	85,1
12:00	Almanya	İfo Mevcut Koşullar Endeksi	Şubat	85,1	86,1
13:00	Euro Bölgesi	Tüketici Fiyat Endeksi	Yıllık - Ocak	2,50%	2,40%
13:00	Euro Bölgesi	Tüketici Fiyat Endeksi	Aylık - Ocak	-0,30%	0,40%
13:00	Euro Bölgesi	Çekirdek Tüketici Fiyat Endeksi	Yıllık - Ocak	2,70%	2,70%
13:00	Euro Bölgesi	Çekirdek Tüketici Fiyat Endeksi	Aylık - Ocak	-1,00%	0,50%
25 Şubat 2024, Salı					
Saat	Ülke	Başlık	Dönem	Beklenti	Önceki
10:00	Almanya	Gayri Safi Yurt İçi Hasıla	Çeyreklik - 4.Çeyrek	-0,20%	0,10%
10:00	Almanya	Gayri Safi Yurt İçi Hasıla	Yıllık - 4.Çeyrek	-0,20%	-0,30%
18:00	ABD	CB Tüketici Güven Endeksi	Şubat	103	104,1
26 Şubat 2025, Çarşamba					
Saat	Ülke	Başlık	Dönem	Beklenti	Önceki
10:00	Almanya	GFK Tüketici Güven Endeksi	Mart	-23	-22,4
18:00	ABD	Yeni Konut Satışları	Ocak	680K	698K
27 Şubat 2025, Perşembe					
Saat	Ülke	Başlık	Dönem	Beklenti	Önceki
10:00	Türkiye	Ekonomik Güven Endeksi	Şubat	101	99,7
10:00	Türkiye	Ticaret Dengesi	Ocak	7.7 Milyar USD	-8.78 Milyar USD
15:30	Euro Bölgesi	ECB Toplantı Tutanaqları			
16:30	ABD	Çekirdek Dayanıklı Mal Siparişleri	Aylık - Ocak	0,10%	0,30%
16:30	ABD	Dayanıklı Mal Siparişleri	Aylık - Ocak	-0,40%	-2,20%
16:30	ABD	Gayri Safi Yurt İçi Hasıla (Ön Yayın)	Çeyreklik - 4.Çeyrek	2,30%	3,10%
28 Şubat 2025, Cuma					
Saat	Ülke	Başlık	Dönem	Beklenti	Önceki
02:30	Japonya	Tokyo Çekirdek Tüketici Fiyat Endeksi	Yıllık - Şubat	2,40%	2,50%
10:00	Almanya	Perakende Satışlar	Yıllık - Ocak	2,10%	1,80%
10:00	Almanya	Perakende Satışlar	Aylık - Ocak	0,90%	-1,60%
10:00	Türkiye	Gayri Safi Yurt İçi Hasıla	Yıllık - 4.Çeyrek	3%	2,10%
10:00	Türkiye	İşsizlik Oranı	Aylık - Ocak	8,60%	8,50%
11:55	Almanya	İşsizlik Oranı	Şubat	6,20%	6,20%
16:00	Almanya	Tüketici Fiyat Endeksi (Ön Yayın)	Yıllık - Şubat	2,20%	2,30%
16:00	Almanya	Tüketici Fiyat Endeksi (Ön Yayın)	Aylık - Şubat	0,30%	-0,20%
16:30	ABD	Çekirdek PCE Fiyat Endeksi	Aylık - Ocak	0,40%	0,20%
16:30	ABD	Çekirdek PCE Fiyat Endeksi	Yıllık - Ocak	2,70%	2,80%
16:30	ABD	PCE Fiyat Endeksi	Aylık - Ocak	0,40%	0,30%
16:30	ABD	PCE Fiyat Endeksi	Yıllık - Ocak	2,50%	2,60%
16:30	Kanada	Gayri Safi Yurt İçi Hasıla	Çeyreklik - 4.Çeyrek	0,20%	0,30%
16:30	Kanada	Gayri Safi Yurt İçi Hasıla	Yıllık - 4.Çeyrek	0,70%	1,00%

Yasal Uyarı

Burada yer alan yatırım bilgi, yorum ve tavsiyeleri yatırım danışmanlığı kapsamında değildir. Yatırım danışmanlığı hizmeti, kişilerin risk ve getiri tercihleri dikkate alınarak kişiye özel sunulmaktadır. Burada yer alan ve hiçbir şekilde yönlendirici nitelikte olmayan içerik, yorum ve tavsiyeler genel bilgilendirme amacıyla hazırlanmıştır. Bu tavsiyeler mali durumunuz ile risk ve getiri tercihlerinize uygun olmayabilir. Bu nedenle, sadece burada yer alan bilgilere dayanarak yatırım kararı verilmesi beklentilerinize uygun sonuçlar doğurmayabilir. Özellikle kaldıraçlı işlemlerinizi yatırdığınız para kadar kaybetme ihtimaliniz vardır. Kaldıraçlı işlemlerde yatırım danışmanlığı hizmeti de verilmemektedir. Burada yer alan yorum ve tavsiyeler, yorum ve tavsiyede bulunanların kişisel görüşlerine dayanmakta olup, herhangi bir yatırım aracının alım satım tavsiyesi veya getiri vaadi olarak yorumlanmamalıdır. Hiçbir şekilde yönlendirici nitelikte olmayan bu içerik genel anlamda bilgi vermeyi amaçlamakta olup; bu içeriğin, müşterilerin ve diğer yatırımcıların alım satım kararlarını destekleyebilecek yeterli bilgileri kapsamayabileceği dikkate alınmalıdır. Yatırım yapmadan önce piyasaların içerdiği riskleri tam olarak anladığınızdan emin olunuz. Web sitemizde yer alan bilgi ve görüşlere dayanarak yapılacak yatırımlar ve ticari işlemlerin sonuçlarından veya ortaya çıkabilecek tüm zararlardan IKON Menkul Değerler A.Ş. sorumlu tutulamaz.