

23.10.2024

### BIST 100 Teknik Analiz

Düş.	Yük.	Aort.	Kap.	Gün (%)	Haf. (%)	Aylık (%)	Yb (%)
8,676.76	8,913.54	8,838.60	8,838.60	2,13	-0,24	-10,72	18.32
İşlem Hacmi (Mn TL)				Hareketli Ortalamalar (HO)			
Son	5 Gün Ort.			5	10	22	50
85,346.07	74,444.12			8,848.99	8,877.71	9,195.74	9,541.18
Destek Seviyeleri		Pivot		Direnç Seviyeleri			
8,705.73	8,572.85	8,468.95	8,809.63	8,942.51	9,046.41	9,179.29	

Gün içinde en düşük 8.676,76 en yüksek 8.913,54 seviyesini gören BIST 100 endeksinin günü %2,13 kazançla tamamladığı gözlenmektedir. Pivot seviye 8.809,63 seviyesinden geçmekte olup, aşağı yönlü hareketlerde birinci destek 8.705,73, ikinci destek ise 8.572,85 seviyesinden geçmektedir. Dirençler ise sırasıyla 8.942,51, 9.046,41 seviyelerinden geçmektedir. Bu aşamada endeksin 5 günlük HO seviyesinin %0,12 altında, 22 günlük HO seviyesinin ise %3,88 altında hareket ettiği dikkat çekmektedir. Son gün işlem hacmi ise bu aşamada 5 günlük ortalama işlem hacminin % 14,64 üzerinde gerçekleşmiştir.

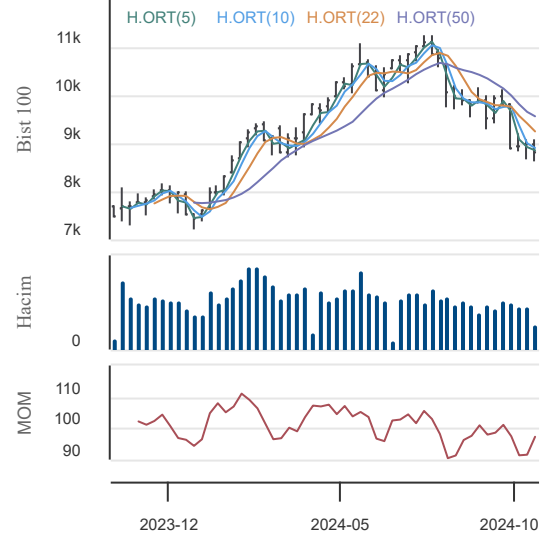

### VIOP30 Teknik Analiz

Düş.	Yük.	Aort.	Kap.	Gün (%)	Haf. (%)	Aylık (%)	Yb (%)
9,659.00	9,997.75	9,821.22	9,910.00	2,28	-1,52	-12,92	23.47
İşlem Hacmi (Mn TL)				Hareketli Ortalamalar (HO)			
Son	5 Gün Ort.			5	10	22	50
30,950.48	27,521.17			9,945.55	10,025.70	10,474.58	10,829.54
Destek Seviyeleri		Pivot		Direnç Seviyeleri			
9,713.42	9,516.83	9,374.67	9,855.58	10,052.17	10,194.33	10,390.92	

Gün içinde en düşük 9.659,00 en yüksek 9.997,75 seviyesini gören BIST 30 Yakın Vade hissesinin günü %2,28 kazançla tamamladığı gözlenmektedir. Pivot seviye 9.855,58 seviyesinden geçmekte olup, aşağı yönlü hareketlerde birinci destek 9.713,42, ikinci destek ise 9.516,83 seviyesinden geçmektedir. Dirençler ise sırasıyla 10.052,17, 10.194,33 seviyelerinden geçmektedir. Bu aşamada 5 günlük HO seviyesinin %0,36 altında, 22 günlük HO seviyesinin ise %5,39 altında hareket ettiği dikkat çekmektedir. Son gün işlem hacmi ise bu aşamada 5 günlük ortalama işlem hacminin % 12,46 üzerinde gerçekleşmiştir.

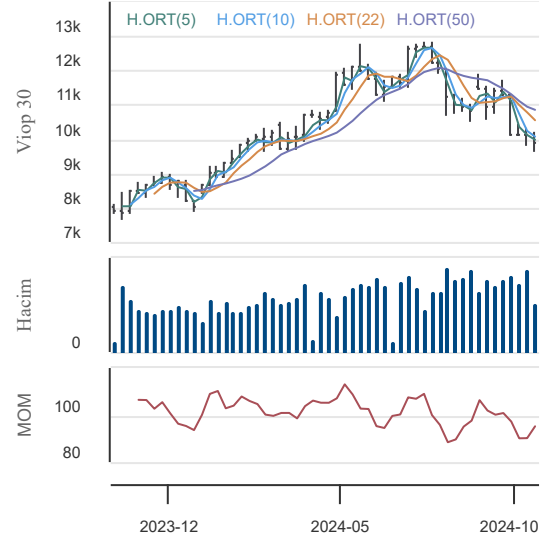

### USDTRY (Yakın Vade) Teknik Analiz

Düş.	Yük.	Aort.	Kap.	Gün (%)	Haf. (%)	Aylık (%)	Yb (%)
34.51	34.60	34.53	34.51	-0,24	-0,72	0,36	17.14
İşlem Hacmi (Mn TL)				Hareketli Ortalamalar (HO)			
Son	5 Gün Ort.			5	10	22	50
2,673.35	1,943.25			34.59	34.74	34.73	34.57
Destek Seviyeleri		Pivot		Direnç Seviyeleri			
34.49	34.46	34.40	34.54	34.57	34.63	34.66	

Gün içinde en düşük 34,51 en yüksek 34,60 seviyesini gören TL/USD Yakın Vade endeksinin günü %0,24 kayıpla tamamladığı gözlenmektedir. Pivot seviye 34,54 seviyesinden geçmekte olup, aşağı yönlü hareketlerde birinci destek 34,49, ikinci destek ise 34,46 seviyesinden geçmektedir. Dirençler ise sırasıyla 34,57, 34,63 seviyelerinden geçmektedir. Bu aşamada endeksin 5 günlük HO seviyesinin %0,21 altında, 22 günlük HO seviyesinin ise %0,63 altında hareket ettiği dikkat çekmektedir. Son gün işlem hacmi ise bu aşamada 5 günlük ortalama işlem hacminin % 37,57 üzerinde gerçekleşmiştir.

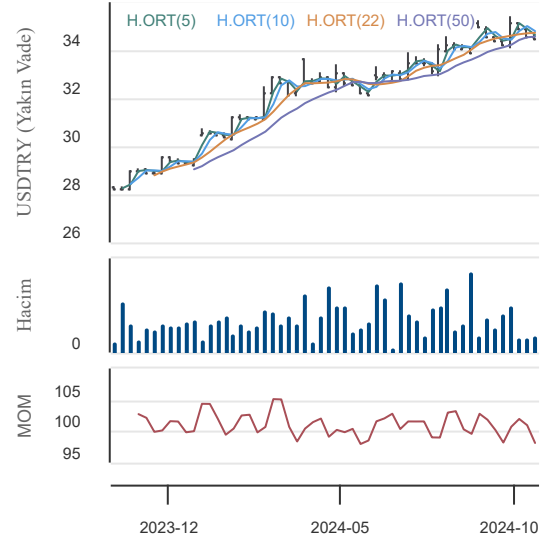

23.10.2024

### BIST En Çok Yükselenler (İlk 5)

Hisse Adı	Kapanış	Günlük D. (%)	Hacim (Mn TL)
RPTEK	6,25	22,31	0,0
CWENE	170,50	10,00	600,3
SMRTG	37,40	10,00	644,8
EUPWR	28,42	9,98	966,5
KAPLM	190,60	9,98	116,8

### BIST En Çok Düşenler (İlk 5)

Hisse Adı	Kapanış	Günlük D. (%)	Hacim (Mn TL)
RPSTP	6,25	-99,68	0,0
DIRIT	26,82	-10,00	14,6
APYMD	2.202,00	-9,99	0,0
SAFKR	60,70	-9,94	105,5
GZNMİ	47,00	-9,44	84,3

### Hacmi En Yüksek Hisseler (İlk 5)

Hisse Adı	Kapanış	Günlük D. (%)	Hacim (Mn TL)
THYAO	274,75	1,95	7.322,7
ISCTR	11,61	2,93	5.616,9
AKBNK	49,90	2,97	4.949,0
EREGL	47,52	0,00	4.601,7
YKBNK	24,54	1,74	4.384,4

### BİST-100 Para Girişi Gözlenen (İlk 5)

Hisse Adı	Kapanış	Günlük D. (%)	Hacim (Mn TL)
ISCTR	11,61	2,93	5.616,9
ASTOR	71,40	5,62	2.558,3
FROTO	996,00	3,48	1.675,6
EKGYO	9,79	3,16	1.504,5
YEOTK	169,10	0,96	1.129,1

### BİST-100 Para Çıkışı Gözlenen (İlk 5)

Hisse Adı	Kapanış	Günlük D. (%)	Hacim (Mn TL)
HALKB	15,64	-0,82	1.020,6
ODAS	5,60	-1,41	499,6

### Yurt İçi Ekonomi Gündemi

Güne 8.677,75 seviyesinden başlayan XU100 endeksi gün içinde en düşük 8.676,76, en yüksek 8.913,54 seviyesinden işlem görürken günü %2,13 yükselişle 8.838,60 seviyesinden tamamladı.

En fazla işlem gören sektör endeksi 38,2 milyar TL ile BIST SINAİ endeksi olurken, en fazla değer kazanan sektör endeksi %4,19 ile BIST İNŞAAT endeksi oldu. En fazla değer kaybeden sektör endeksi ise -%0,58 ile BIST MEN. KIYM. Y. O. endeksi oldu.

BIST şirketlerinde Aselsan ile başlayan bilanço açıklamaları bu hafta kaldığı yerden devam ediyor. Dün EREGL ve ISDMR'nin bilançosu açıklandı. Bugün TAVHL'nin bilanço açıklaması öngörülüyor.

### Yurt Dışı Ekonomi Gündemi

Starbucks, dün gece ABD seansı sonrası üçüncü çeyrek bilanço sonuçlarını açıkladı. Hisse başı kazanç 1.03 \$ beklenirken 0.8 \$ olarak açıklandı. Topam gelir ise 9.1 Milyar \$ ile beklenti altında geldi. Bugün Tesla, Coca Cola, IBM ve Boeing gibi önemli şirketlerin bilanço sonuçlarını takip edeceğiz.

\*ED üyelerinden bugün 16.00'da FED Üyesi Bowman ve 19.00'da da Richmond FED Başkanı Barkin konuşacak

ECB üyeleri, kötüleşen ekonomi ve düşen enflasyon sebebiyle politika faizini hızla nötr seviyenin altına indirebilir.

### Yurt İçi Piyasalar

Hisse Adı	Son	Gün %	Hafta (%)	Ay (%)
BİST-100	8.839	2,13	-0,24	-10,7
BİST-30	9.794	2,20	-1,18	-10,6
BİST BANKA	12.091	2,41	-6,34	-13,6
BİST HİZMET	8.741	2,33	1,73	-9,8
BİST SANAYİ	11.946	1,45	1,61	-9,8

### Global Piyasalar

Hisse Adı	Kapanış	Gün (%)	Hafta (%)	Ay (%)
S&P 500 End.	5.851,20	-0,05	0,62	2,6
Nasdaq End.	18.573,13	0,18	1,41	3,5
Dow Jones End.	42.924,89	-0,02	0,43	2,0
DAX30	19.421,91	-0,20	-0,33	3,7
NIKKEI	38.411,96	-1,39	-3,75	1,8

### Döviz Piyasası

Hisse Adı	Kapanış	Gün (%)	Hafta (%)	Ay (%)
USDTRY	34,26	0,06	0,11	0,4
EURTRY	37,01	-0,16	-0,78	-3,0
GBPTRY	44,55	0,11	-0,49	-2,2
EURUSD	1,08	-0,13	-0,85	-3,3
GBPUSD	1,30	-0,02	-0,70	-2,5

### Emtia Piyasası

Hisse Adı	Kapanış	Gün (%)	Hafta (%)	Ay (%)
Gram Altın TL	3.026,23	1,08	3,30	5,2
Ons Altın \$	2.839,00	0,06	7,17	6,8
CRUDE Petrol	75,29	2,10	1,22	1,7
Ons Gümüş \$	33,78	-0,79	9,14	9,2
Bakır	4,37	0,62	1,04	1,5

23.10.2024

**TAV Havalimanları**

Düş.	Yük.	Aort.	Kap.	Gün (%)	Haf. (%)	Aylık (%)	Yb (%)
225.50	230.30	228.39	229.70	1,10	6,64	-10,54	113.67
İşlem Hacmi (Mn TL)				Hareketli Ortalamalar (HO)			
Son	5 Gün Ort.			5	10	22	50
542.34	472.77			227.68	222.54	232.36	242.57
Destek Seviyeleri		Pivot		Direnç Seviyeleri			
226.70	223.70	221.90	228.50	231.50	233.30	236.30	

Gün içinde en düşük 225,50 en yüksek 230,30 seviyesini gören TAV Havalimanları hissesinin günü %1,10 kazançla tamamladığı gözlenmektedir. Pivot seviye 228,50 seviyesinden geçmekte olup, aşağı yönlü hareketlerde birinci destek 226,70, ikinci destek ise 223,70 seviyesinden geçmektedir. Dirençler ise sırasıyla 231,50, 233,30 seviyelerinden geçmektedir. Bu aşamada 5 günlük HO seviyesinin %0,89 üzerinde, Son gün işlem hacmi ise bu aşamada 5 günlük ortalama işlem hacminin % 14,72 üzerinde gerçekleşmiştir.

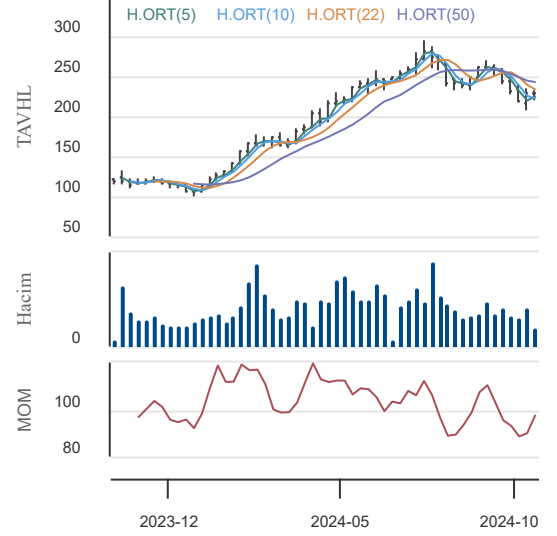
**Ereğli Demir Çelik**

Düş.	Yük.	Aort.	Kap.	Gün (%)	Haf. (%)	Aylık (%)	Yb (%)
46.62	48.12	47.54	47.52	0,00	-1,90	-4,39	17.32
İşlem Hacmi (Mn TL)				Hareketli Ortalamalar (HO)			
Son	5 Gün Ort.			5	10	22	50
4,601.70	4,453.91			48.31	48.23	49.67	48.87
Destek Seviyeleri		Pivot		Direnç Seviyeleri			
46.72	45.92	45.22	47.42	48.22	48.92	49.72	

Gün içinde en düşük 46,62 en yüksek 48,12 seviyesini gören Ereğli Demir Çelik hissesinin günü dünkü seviyeden tamamladığı gözlenmektedir. Pivot seviye 47,42 seviyesinden geçmekte olup, aşağı yönlü hareketlerde birinci destek 46,72, ikinci destek ise 45,92 seviyesinden geçmektedir. Dirençler ise sırasıyla 48,22, 48,92 seviyelerinden geçmektedir. Bu aşamada 5 günlük HO seviyesinin %1,64 altında, 22 günlük HO seviyesinin ise %4,33 altında hareket ettiği dikkat çekmektedir. Son gün işlem hacmi ise bu aşamada 5 günlük ortalama işlem hacminin % 3,32 üzerinde gerçekleşmiştir.

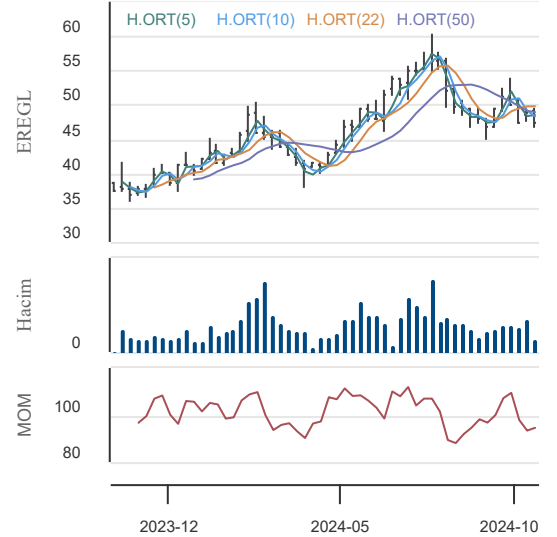
**İskenderun Demir Çelik**

Düş.	Yük.	Aort.	Kap.	Gün (%)	Haf. (%)	Aylık (%)	Yb (%)
34.50	35.44	34.98	35.12	0,92	-0,51	0,00	2.95
İşlem Hacmi (Mn TL)				Hareketli Ortalamalar (HO)			
Son	5 Gün Ort.			5	10	22	50
63.33	63.30			35.35	35.20	35.70	35.34
Destek Seviyeleri		Pivot		Direnç Seviyeleri			
34.60	34.08	33.66	35.02	35.54	35.96	36.48	

Gün içinde en düşük 34,50 en yüksek 35,44 seviyesini gören İskenderun Demir Çelik hissesinin günü %0,92 kazançla tamamladığı gözlenmektedir. Pivot seviye 35,02 seviyesinden geçmekte olup, aşağı yönlü hareketlerde birinci destek 34,60, ikinci destek ise 34,08 seviyesinden geçmektedir. Dirençler ise sırasıyla 35,54, 35,96 seviyelerinden geçmektedir. Bu aşamada 5 günlük HO seviyesinin %0,65 altında, 22 günlük HO seviyesinin ise %1,63 altında hareket ettiği dikkat çekmektedir. Son gün işlem hacmi ise bu aşamada 5 günlük ortalama işlem hacminin % 0,05 üzerinde gerçekleşmiştir.

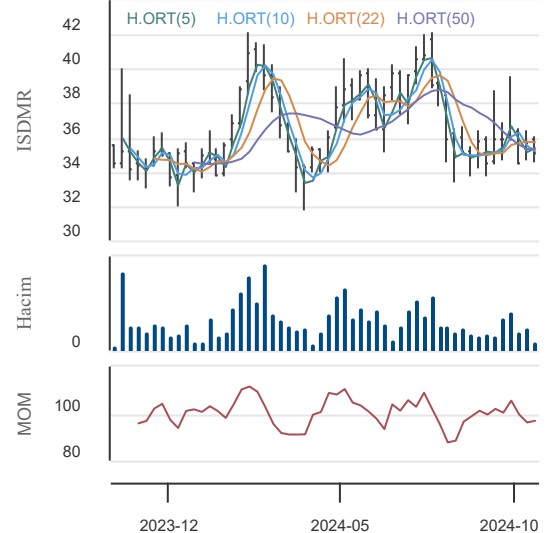

23.10.2024

## KAP Haberleri

BIMAS	23.10.2024 09:04 BİM Birleşik Mağazalar A.Ş. Pay Alım Satım Bildirimi <a href="#">Haberin Devamı</a>
ODINE	23.10.2024 09:04 Odine Solutions Teknoloji Ticaret Ve Sanayi A.Ş. Pay Alım Satım Bildirimi <a href="#">Haberin Devamı</a>
ADGYO	23.10.2024 08:24 Adra Gayrimenkul Yatırım Ortaklığı A.Ş. Finansal Tablo ve/veya Dipnot Değişikliği <a href="#">Haberin Devamı</a>
PATEK	22.10.2024 22:13 Pasifik Teknoloji A.Ş. Bağlı Ortaklık Faaliyetleri Hakkında Bilgilendirme <a href="#">Haberin Devamı</a>
DESA	22.10.2024 21:32 Desa Deri Sanayi Ve Ticaret A.Ş. Bedelsiz sermaye artırım işlemlerinin tamamen ve usulüne uygun olarak tamamlanması hakkında <a href="#">Haberin Devamı</a>
BJKAS	22.10.2024 18:19 Beşiktaş Futbol Yatırımları Sanayi ve Ticaret A.Ş. Şirketimizin 01.06.2023 - 31.05.2024 Özel Hesap Dönemi Olağan Genel Kurul Bilgilendirmesi <a href="#">Haberin Devamı</a>
EREGL	22.10.2024 18:16 Ereğli Demir ve Çelik Fabrikaları T.A.Ş. 1 Ocak - 30 Eylül 2024 ara hesap dönemine ait özet faaliyet raporu <a href="#">Haberin Devamı</a>
EREGL	22.10.2024 18:16 Ereğli Demir ve Çelik Fabrikaları T.A.Ş. 1 Ocak - 30 Eylül 2024 ara hesap dönemine ait özet konsolide finansal tablolar <a href="#">Haberin Devamı</a>
ISDMR	22.10.2024 18:15 İskenderun Demir ve Çelik A.Ş. 1 Ocak - 30 Eylül 2024 ara hesap dönemine ait özet faaliyet raporu <a href="#">Haberin Devamı</a>
ISDMR	22.10.2024 18:15 İskenderun Demir ve Çelik A.Ş. 1 Ocak - 30 Eylül 2024 ara hesap dönemine ait özet finansal tablolar <a href="#">Haberin Devamı</a>
EGEEN	22.10.2024 18:10 Ege Endüstri Ve Ticaret Anonim Şirketi Şirket Genel Bilgi Formu <a href="#">Haberin Devamı</a>
	22.10.2024 17:28 Arçelik A.Ş.,Global Yatırım Holding A.Ş.,Fibabanka A.Ş. ... Borçlanma Araçları, Yatırım Fonları ve Varant İtfa/Kupon/Getiri/Nakdi Uzlaşı Ödeme İşlemleri <a href="#">Haberin Devamı</a>
GEREL	22.10.2024 17:05 Gersan Elektrik Ticaret Ve Sanayi A. Ş. Müzakerelerin Başlaması <a href="#">Haberin Devamı</a>
	22.10.2024 16:50 Borsa İstanbul A.Ş.,Meditera Tıbbi Malzeme Sanayi Ve Ticaret A.Ş. Hak Kullanımı <a href="#">Haberin Devamı</a>
	22.10.2024 16:36 Altınyâğ Madencilik Ve Enerji Yatırımları Sanayi Ve Ticaret A.Ş.,Nuh Çimento Sanayi A.Ş.,AG Anadolu Grubu Holding A.Ş. ... DÖNÜŞÜM <a href="#">Haberin Devamı</a>
GLYHO	22.10.2024 15:59 Global Yatırım Holding A.Ş. Kesinleşen Nakit Kar Payı Hak Kullanım Tarihi <a href="#">Haberin Devamı</a>
BFREN	22.10.2024 15:39 Bosch Fren Sistemleri Sanayi ve Ticaret A.Ş. Sermaye Artırımına İlişkin SPK Başvurusu <a href="#">Haberin Devamı</a>
VESTL	22.10.2024 12:12 Vestel Elektronik Sanayi Ve Ticaret A.Ş. İştirak Modeliyle Kısmi Bölünme Hakkında <a href="#">Haberin Devamı</a>
FZLGY	22.10.2024 11:00 Fuzul Gayrimenkul Yatırım Ortaklığı A.Ş. Pay Alım Satım Bildirimi <a href="#">Haberin Devamı</a>
BRLSM	22.10.2024 10:30 Birleşim Mühendislik Isıtma Soğutma Havalandırma Sanayi Ve Ticaret A.Ş. Şirket ve Bağlı Ortaklığı'nın Yeni İş İlişkisi <a href="#">Haberin Devamı</a>

23.10.2024

## BIST-30 Hisseleri

Hisse Adı	Kapanış	Destekler		Pivot	Dirençler		Hareketli Ortalamalar			Performans			
		Destek 2	Destek 1		Direnç 1	Direnç 2	5 HO	20 HO	50 HO	Gün. (%)	Haf. (%)	Aylık (%)	Yıllık (%)
AKBNK	49,90	47,19	48,55	49,57	50,93	51,95	51,25	55,66	57,55	3,0%	-8,2%	-17,0%	74,0%
ALARK	86,00	82,53	84,27	85,53	87,27	88,53	86,15	87,54	92,69	1,8%	1,4%	-8,5%	-21,1%
ASELS	58,35	56,18	57,27	58,08	59,17	59,98	58,12	58,16	57,79	1,3%	4,2%	-1,4%	45,7%
ASTOR	71,40	64,93	68,17	70,83	74,07	76,73	69,18	71,38	75,16	5,6%	5,6%	-14,4%	-37,1%
BIMAS	460,50	441,17	450,83	456,42	466,08	471,67	461,90	479,33	527,85	3,3%	-1,5%	-18,5%	65,2%
DOAS	214,40	209,27	211,83	213,77	216,33	218,27	213,18	213,89	219,48	0,4%	1,3%	-3,1%	-1,0%
EKGYO	9,79	9,32	9,55	9,70	9,93	10,08	9,83	10,38	11,19	3,2%	-0,4%	-18,3%	41,5%
ENKAI	48,12	44,96	46,54	47,38	48,96	49,80	46,74	45,55	46,97	4,8%	9,3%	0,5%	61,3%
EREGL	47,52	45,92	46,72	47,42	48,22	48,92	48,31	49,61	48,87	0,0%	-1,9%	-4,4%	26,5%
FROTO	996,00	938,00	967,00	990,50	1.019,50	1.043,00	961,90	927,03	918,90	3,5%	9,3%	9,0%	27,9%
GARAN	111,70	105,17	108,43	111,17	114,43	117,17	112,58	117,20	114,58	2,9%	-4,9%	-6,3%	161,8%
HEKTS	3,65	3,54	3,59	3,64	3,69	3,74	3,70	3,98	4,11	1,4%	-1,6%	-19,6%	-55,0%
ISCTR	11,61	11,01	11,31	11,56	11,86	12,11	11,90	12,72	13,04	2,9%	-7,0%	-13,4%	37,9%
KCHOL	174,80	166,93	170,87	173,93	177,87	180,93	177,24	179,41	182,19	2,4%	-3,2%	-5,9%	31,3%
KONTR	42,12	39,36	40,74	42,10	43,48	44,84	41,00	41,13	44,92	3,7%	5,4%	-5,8%	-46,5%
KOZAL	20,48	19,45	19,97	20,31	20,83	21,17	20,22	21,05	23,14	2,1%	4,0%	-15,9%	-12,6%
KRDMD	24,88	24,05	24,47	24,91	25,33	25,77	26,03	26,01	24,77	-1,3%	-7,4%	-2,7%	-0,3%
MGROS	405,50	390,50	398,00	406,25	413,75	422,00	415,20	434,90	474,37	0,5%	-3,6%	-18,4%	18,4%
PETKM	18,96	18,31	18,63	18,87	19,19	19,43	19,13	20,14	21,93	1,8%	-1,2%	-20,0%	-6,8%
PGSUS	243,70	234,70	239,20	242,10	246,60	249,50	239,04	233,89	232,41	1,8%	4,4%	-3,8%	74,6%
SAHOL	81,60	76,17	78,88	80,82	83,53	85,47	83,86	90,37	91,67	3,3%	-7,2%	-18,4%	56,7%
SASA	3,94	3,80	3,87	3,94	4,01	4,08	3,93	4,06	4,44	1,0%	1,8%	-11,1%	-23,7%
SISE	39,64	38,16	38,90	39,30	40,04	40,44	39,86	39,96	41,34	2,1%	2,8%	-6,1%	-18,9%
TCELL	87,70	84,20	85,95	87,50	89,25	90,80	86,71	88,12	93,77	2,6%	1,5%	-6,3%	82,5%
THYAO	274,75	266,58	270,67	273,58	277,67	280,58	271,00	273,75	286,29	1,9%	2,5%	-8,3%	32,7%
TOASO	195,20	187,27	191,23	194,87	198,83	202,47	194,80	199,20	218,25	0,8%	2,7%	-10,9%	-18,8%
TTKOM	46,64	44,87	45,75	46,67	47,55	48,47	46,73	47,12	48,99	2,0%	0,5%	-9,3%	141,7%
TUPRS	146,00	142,20	144,10	145,60	147,50	149,00	146,06	151,05	151,80	0,9%	0,2%	-5,3%	29,1%
ULKER	124,10	119,90	122,00	124,00	126,10	128,10	126,04	130,71	143,40	1,3%	-1,0%	-20,7%	52,7%
YKBNK	24,54	23,58	24,06	24,52	25,00	25,46	25,48	27,25	28,98	1,7%	-8,3%	-16,7%	43,4%

23.10.2024

## Ekonomik Takvim

## 21.10 – 25.10 2024

## 21 Ekim 2024, Pazartesi

Saat	Ülke	Başlık	Dönem	Beklenti	Önceki
04:15	Çin	PBOC En Düşük Kredi Faiz Oranı (1 Yıllık)	Ekim	3,35%	3,35%
04:15	Çin	PBOC En Düşük Kredi Faiz Oranı (5 Yıllık)	Ekim	3,85%	3,85%
09:00	Almanya	Üretici Fiyat Endeksi	Aylık - Eylül	0,10%	0,20%
09:00	Almanya	Üretici Fiyat Endeksi	Yıllık - Eylül	-0,80%	-0,80%

## 22 Ekim 2024, Salı

Saat	Ülke	Başlık	Dönem	Beklenti	Önceki
23:30	ABD	Amerikan Petrol Enstitüsü Haftalık Ham Petrol Stokları			-1.580M

## 23 Ekim 2024, Çarşamba

Saat	Ülke	Başlık	Dönem	Beklenti	Önceki
10:00	Türkiye	Tüketici Güven Endeksi	Ekim	78,5	78,2
16:45	Kanada	Kanada Merkez Bankası Faiz Kararı	Ekim	4,00%	4,25%
17:00	ABD	İkinci El Konut Satışları	Eylül	3.90M	3.86M

## 24 Ekim 2024, Perşembe

Saat	Ülke	Başlık	Dönem	Beklenti	Önceki
03:30	Japonya	İmalat PMI (Ön Yayın)	Ekim		49,7
03:30	Japonya	Hizmet PMI (Ön Yayın)	Ekim		53,1
10:30	Almanya	İmalat PMI (Ön Yayın)	Ekim	41	40,6
10:30	Almanya	Hizmet PMI (Ön Yayın)	Ekim	51,1	50,6
11:00	Euro Bölgesi	İmalat PMI (Ön Yayın)	Ekim	45,2	45,0
11:00	Euro Bölgesi	Hizmet PMI (Ön Yayın)	Ekim	51,7	51,4
11:30	İngiltere	İmalat PMI (Ön Yayın)	Ekim	51,7	51,5
11:30	İngiltere	Hizmet PMI (Ön Yayın)	Ekim	52,7	52,4
16:45	ABD	İmalat PMI (Ön Yayın)	Ekim	47,6	47,3
16:45	ABD	Hizmet PMI (Ön Yayın)	Ekim	55	55,2

## 25 Ekim 2024, Cuma

Saat	Ülke	Başlık	Dönem	Beklenti	Önceki
02:30	Japonya	Tokyo Çekirdek Tüketici Fiyat Endeksi	Yıllık - Ekim		2,00%
02:30	Japonya	Tokyo Tüketici Fiyat Endeksi	Yıllık - Ekim		2,20%
10:00	Türkiye	Kapasite Kullanım Oranı	Ekim	75,00%	74,90%
10:00	Türkiye	İmalat Güven Endeksi	Ekim	99	98,8
11:00	Almanya	IFO İş İklimi Endeksi	Ekim	85,5	85,4
15:30	ABD	Çekirdek Dayanıklı Mal Siparişleri (Ön Yayın)	Aylık - Eylül	0,20%	0,50%
15:30	ABD	Dayanıklı Mal Siparişleri (Ön Yayın)	Aylık - Eylül	-0,90%	0,00%

## Yasal Uyarı

Burada yer alan yatırım bilgi, yorum ve tavsiyeleri yatırım danışmanlığı kapsamında değildir. Yatırım danışmanlığı hizmeti, kişilerin risk ve getiri tercihleri dikkate alınarak kişiye özel sunulmaktadır. Burada yer alan ve hiçbir şekilde yönlendirici nitelikte olmayan içerik, yorum ve tavsiyeler genel bilgilendirme amacıyla hazırlanmıştır. Bu tavsiyeler mali durumunuz ile risk ve getiri tercihlerinize uygun olmayabilir. Bu nedenle, sadece burada yer alan bilgilere dayanarak yatırım kararı verilmesi beklentilerinize uygun sonuçlar doğurmayabilir. Özellikle kaldıraçlı işlemlerinizi yatırdığınız para kadar kaybetme ihtimaliniz vardır. Kaldıraçlı işlemlerde yatırım danışmanlığı hizmeti de verilmemektedir. Burada yer alan yorum ve tavsiyeler, yorum ve tavsiyede bulunanların kişisel görüşlerine dayanmakta olup, herhangi bir yatırım aracının alım satım tavsiyesi veya getiri vaadi olarak yorumlanmamalıdır. Hiçbir şekilde yönlendirici nitelikte olmayan bu içerik genel anlamda bilgi vermeyi amaçlamakta olup; bu içeriğin, müşterilerin ve diğer yatırımcıların alım satım kararlarını destekleyebilecek yeterli bilgileri kapsamayabileceği dikkate alınmalıdır. Yatırım yapmadan önce piyasaların içerdiği riskleri tam olarak anladığınızdan emin olunuz. Web sitemizde yer alan bilgi ve görüşlere dayanılarak yapılacak yatırımlar ve ticari işlemlerin sonuçlarından veya ortaya çıkabilecek tüm zararlardan IKON Menkul Değerler A.Ş. sorumlu tutulamaz.