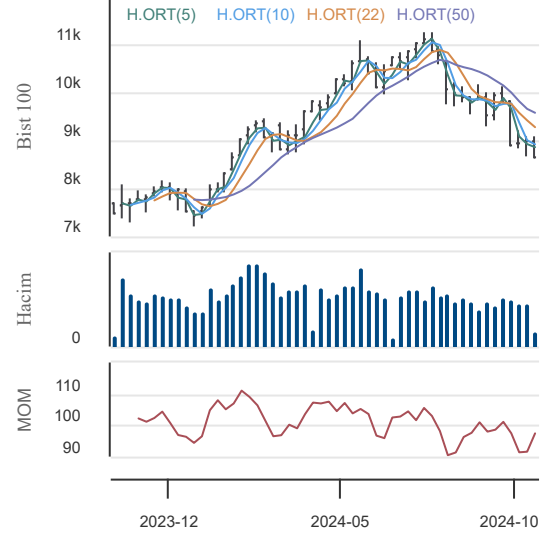

22.10.2024
BIST 100 Teknik Analiz

Düş.	Yük.	Aort.	Kap.	Gün (%)	Haf. (%)	Aylık (%)	Yb (%)
8,642.18	8,807.85	8,654.39	8,654.39	-1,58	-0,51	-12,58	15.85
İşlem Hacmi (Mn TL)				Hareketli Ortalamalar (HO)			
Son	5 Gün Ort.			5	10	22	50
61,462.00	74,398.61			8,853.33	8,898.34	9,243.99	9,560.98
Destek Seviyeleri		Pivot		Direnç Seviyeleri			
8,595.10	8,535.80	8,429.43	8,701.47	8,760.77	8,867.14	8,926.44	

Gün içinde en düşük 8.642,18 en yüksek 8.807,85 seviyesini gören BIST 100 endeksinin günü %1,58 kayıpla tamamladığı gözlenmektedir. Pivot seviye 8.701,47 seviyesinden geçmekte olup, aşağı yönlü hareketlerde birinci destek 8.595,10, ikinci destek ise 8.535,80 seviyesinden geçmektedir. Dirençler ise sırasıyla 8.760,77, 8.867,14 seviyelerinden geçmektedir. Bu aşamada endeksin 5 günlük HO seviyesinin %2,25 altında, 22 günlük HO seviyesinin ise %6,38 altında hareket ettiği dikkat çekmektedir. Son gün işlem hacmi ise bu aşamada 5 günlük ortalama işlem hacminin % 17,39 altında gerçekleşmiştir.

VIOP30 Teknik Analiz

Düş.	Yük.	Aort.	Kap.	Gün (%)	Haf. (%)	Aylık (%)	Yb (%)
9,641.00	9,874.75	9,785.47	9,689.50	-1,56	-1,64	-14,86	20.73
İşlem Hacmi (Mn TL)				Hareketli Ortalamalar (HO)			
Son	5 Gün Ort.			5	10	22	50
23,927.93	27,362.17			9,976.20	10,063.80	10,541.40	10,847.00
Destek Seviyeleri		Pivot		Direnç Seviyeleri			
9,595.42	9,501.33	9,361.67	9,735.08	9,829.17	9,968.83	10,062.92	

Gün içinde en düşük 9.641,00 en yüksek 9.874,75 seviyesini gören BIST 30 Yakın Vade hissesinin günü %1,56 kayıpla tamamladığı gözlenmektedir. Pivot seviye 9.735,08 seviyesinden geçmekte olup, aşağı yönlü hareketlerde birinci destek 9.595,42, ikinci destek ise 9.501,33 seviyesinden geçmektedir. Dirençler ise sırasıyla 9.829,17, 9.968,83 seviyelerinden geçmektedir. Bu aşamada 5 günlük HO seviyesinin %2,87 altında, 22 günlük HO seviyesinin ise %8,08 altında hareket ettiği dikkat çekmektedir. Son gün işlem hacmi ise bu aşamada 5 günlük ortalama işlem hacminin % 12,55 altında gerçekleşmiştir.

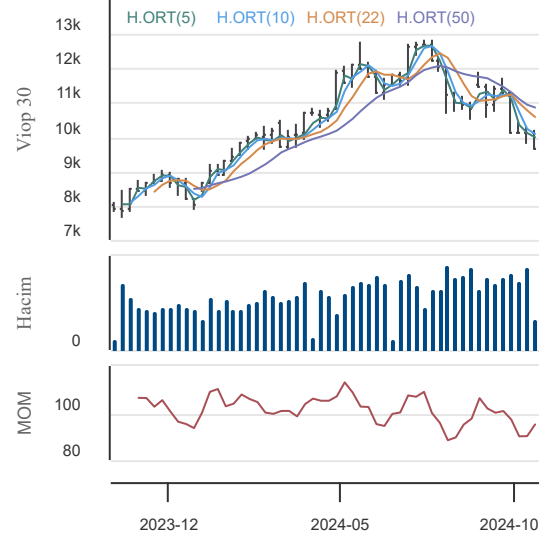
USDTRY (Yakın Vade) Teknik Analiz

Düş.	Yük.	Aort.	Kap.	Gün (%)	Haf. (%)	Aylık (%)	Yb (%)
34.54	34.62	34.57	34.60	0,06	-0,74	0,60	17.42
İşlem Hacmi (Mn TL)				Hareketli Ortalamalar (HO)			
Son	5 Gün Ort.			5	10	22	50
1,834.76	1,555.39			34.64	34.80	34.73	34.57
Destek Seviyeleri		Pivot		Direnç Seviyeleri			
34.55	34.50	34.47	34.58	34.63	34.67	34.72	

Gün içinde en düşük 34,54 en yüksek 34,62 seviyesini gören TL/USD Yakın Vade endeksinin günü %0,06 kazançla tamamladığı gözlenmektedir. Pivot seviye 34,58 seviyesinden geçmekte olup, aşağı yönlü hareketlerde birinci destek 34,55, ikinci destek ise 34,50 seviyesinden geçmektedir. Dirençler ise sırasıyla 34,63, 34,67 seviyelerinden geçmektedir. Bu aşamada endeksin 5 günlük HO seviyesinin %0,11 altında, 22 günlük HO seviyesinin ise %0,37 altında hareket ettiği dikkat çekmektedir. Son gün işlem hacmi ise bu aşamada 5 günlük ortalama işlem hacminin % 17,96 üzerinde gerçekleşmiştir.

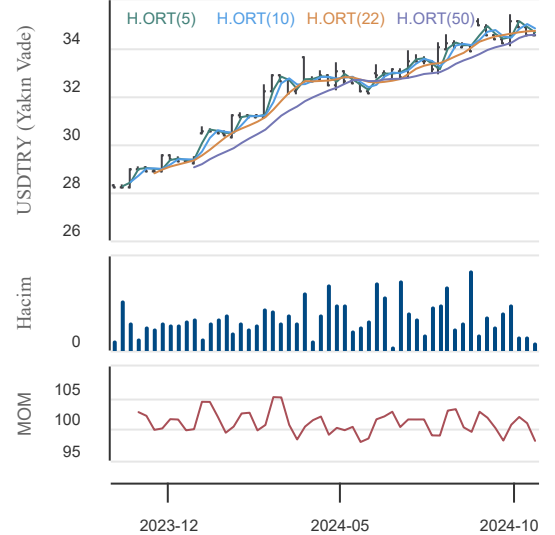

22.10.2024

BİST En Çok Yükselenler (İlk 5)

Hisse Adı	Kapanış	Günlük D. (%)	Hacim (Mn TL)
DZGYO	11,00	10,00	116,6
DERHL	9,69	9,99	43,1
YEOTK	167,50	9,98	216,3
BFREN	804,50	9,98	41,0
DNISI	20,94	9,98	163,8

BİST En Çok Düşenler (İlk 5)

Hisse Adı	Kapanış	Günlük D. (%)	Hacim (Mn TL)
MRSHL	1.780,00	-9,96	723,6
FENER	94,95	-7,99	296,5
GZNMİ	51,90	-7,90	61,1
CMBTN	2.361,00	-7,68	205,8
ARTMS	40,00	-7,62	35,8

Hacmi En Yüksek Hisseler (İlk 5)

Hisse Adı	Kapanış	Günlük D. (%)	Hacim (Mn TL)
THYAO	269,50	0,56	6.494,7
ISCTR	11,28	-4,08	4.071,9
AKBNK	48,46	-3,37	3.758,9
YKBNK	24,12	-3,90	3.517,5
EREGL	47,52	-1,12	3.004,1

BİST-100 Para Girişi Gözlenen (İlk 5)

Hisse Adı	Kapanış	Günlük D. (%)	Hacim (Mn TL)
THYAO	269,50	0,56	6.494,7
PGSUS	239,50	1,23	1.673,5
BRSAN	486,50	6,16	1.386,6
AGROT	12,94	0,86	485,6
BRYAT	1.993,00	2,63	447,9

BİST-100 Para Çıkışı Gözlenen (İlk 5)

Hisse Adı	Kapanış	Günlük D. (%)	Hacim (Mn TL)
DOHOL	12,82	-0,77	376,8
TSKB	11,51	-0,26	351,1
FENER	94,95	-7,99	296,5
SKBNK	4,07	-0,73	230,0
OTKAR	441,00	-4,65	141,7

Yurt İçi Ekonomi Gündemi

Güne 8.798,31 seviyesinden başlayan XU100 endeksi gün içinde en düşük 8.642,18, en yüksek 8.807,85 seviyesinden işlem görürken günü %1,58 düşüşle 8.654,39 seviyesinden tamamladı.

En fazla işlem gören sektör endeksi 28,1 milyar TL ile BİST SİNİAİ endeksi olurken, en fazla değer kazanan sektör endeksi %0,59 ile BİST ULAŞTIRMA endeksi oldu. En fazla değer kaybeden sektör endeksi ise -%4,20 ile BİST SPOR endeksi oldu.

Hazine ve Maliye Bakanı Mehmet Şimşek ve TCMB Başkanı Fatih Karahan IMF ve Dünya Bankası yıllık toplantılarına katılacak.

Yurt Dışı Ekonomi Gündemi

FED tarafında dün konuşan FOMC üyelerinin bir kısmı kademeli ve temkinli faiz indirimlerinden yana olmakla birlikte, istihdam piyasasının korunması gerektiği de vurgulanıyor.

ABD vadeli endeksleri dün hafif kar satışıyla geriledi. Asya - Pasifik borsalarında da baskı gözlemlendi.

ABD 10 yıllık tahvil faizi %4.20'nin üzerine geri yükseldi ve kendi 200 günlük ortalamasını aşmaya çalışıyor. Getiri yükseldikçe USDJPY paritesi 150'nin üzerinde daha da sağlam tutunmaya çalışıyor.

Yurt İçi Piyasalar

Hisse Adı	Son	Gün %	Hafta (%)	Ay (%)
BİST-100	8.654	-1,58	-0,51	-12,6
BİST-30	9.584	-1,88	-1,45	-12,6
BİST BANKA	11.807	-3,08	-6,89	-15,6
BİST HİZMET	8.542	-0,89	1,53	-11,9
BİST SANAYİ	11.775	-1,02	1,65	-11,1

Global Piyasalar

Hisse Adı	Kapanış	Gün (%)	Hafta (%)	Ay (%)
S&P 500 End.	5.853,98	-0,18	-0,10	2,7
Nasdaq End.	18.540,01	0,27	0,20	3,3
Dow Jones End.	42.931,60	-0,80	-0,31	2,1
DAX30	19.461,19	-1,00	-0,24	4,0
NIKKEI	38.954,60	-0,07	-1,64	3,3

Döviz Piyasası

Hisse Adı	Kapanış	Gün (%)	Hafta (%)	Ay (%)
USDTRY	34,24	-0,07	-0,10	0,3
EURTRY	37,07	-0,55	-0,94	-2,8
GBPTRY	44,50	-0,58	-0,65	-2,3
EURUSD	1,08	-0,50	-0,86	-3,1
GBPUSD	1,30	-0,51	-0,57	-2,5

Emtia Piyasası

Hisse Adı	Kapanış	Gün (%)	Hafta (%)	Ay (%)
Gram Altın TL	2.993,78	-0,12	2,60	4,1
Ons Altın \$	2.837,30	0,73	2,47	6,7
CRUDE Petrol	73,74	1,19	-2,25	-0,4
Ons Gümüş \$	34,05	5,50	9,59	10,1
Bakır	4,34	-0,75	-0,96	0,9

22.10.2024

Borusan Boru Sanayi

Düş.	Yük.	Aort.	Kap.	Gün (%)	Haf. (%)	Aylık (%)	Yb (%)
462.75	499.00	482.15	486.50	6,16	21,32	-3,28	-17.68
İşlem Hacmi (Mn TL)				Hareketli Ortalamalar (HO)			
Son	5 Gün Ort.			5	10	22	50
1,386.55	974.18			446.40	434.73	448.08	443.31
Destek Seviyeleri		Pivot		Direnç Seviyeleri			
466.50	446.50	430.25	482.75	502.75	519.00	519.00	539.00

Gün içinde en düşük 462,75 en yüksek 499,00 seviyesini gören Borusan Boru Sanayi hissesinin günü %6,16 kazançla tamamladığı gözlenmektedir. Pivot seviye 482,75 seviyesinden geçmekte olup, aşağı yönlü hareketlerde birinci destek 466,50, ikinci destek ise 446,50 seviyesinden geçmektedir. Dirençler ise sırasıyla 502,75, 519,00 seviyelerinden geçmektedir. Bu aşamada 5 günlük HO seviyesinin %8,98 üzerinde, 22 günlük HO seviyesinin ise %8,57 üzerinde hareket ettiği dikkat çekmektedir. Son gün işlem hacmi ise bu aşamada 5 günlük ortalama işlem hacminin % 42,33 üzerinde gerçekleşmiştir.

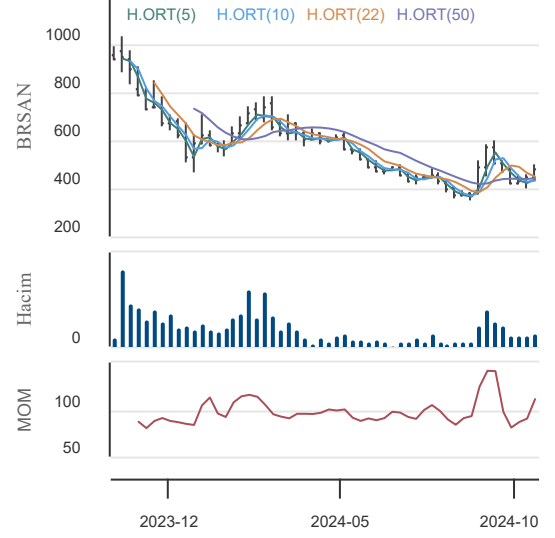

Türk Hava Yolları

Düş.	Yük.	Aort.	Kap.	Gün (%)	Haf. (%)	Aylık (%)	Yb (%)
266.25	272.00	269.77	269.50	0,56	4,56	-10,02	17.89
İşlem Hacmi (Mn TL)				Hareketli Ortalamalar (HO)			
Son	5 Gün Ort.			5	10	22	50
6,494.70	6,425.91			269.65	267.83	276.91	286.80
Destek Seviyeleri		Pivot		Direnç Seviyeleri			
266.50	263.50	260.75	269.25	272.25	275.00	275.00	278.00

Gün içinde en düşük 266,25 en yüksek 272,00 seviyesini gören Türk Hava Yolları hissesinin günü %0,56 kazançla tamamladığı gözlenmektedir. Pivot seviye 269,25 seviyesinden geçmekte olup, aşağı yönlü hareketlerde birinci destek 266,50, ikinci destek ise 263,50 seviyesinden geçmektedir. Dirençler ise sırasıyla 272,25, 275,00 seviyelerinden geçmektedir. Bu aşamada 5 günlük HO seviyesinin %0,06 altında, 22 günlük HO seviyesinin ise %2,68 altında hareket ettiği dikkat çekmektedir. Son gün işlem hacmi ise bu aşamada 5 günlük ortalama işlem hacminin % 1,07 üzerinde gerçekleşmiştir.

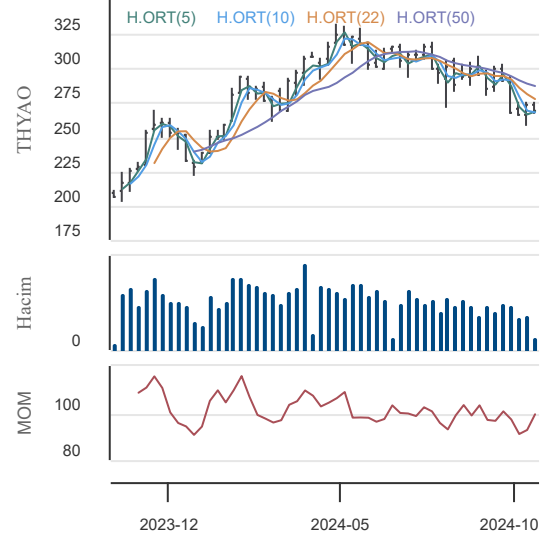

Doğan Holding

Düş.	Yük.	Aort.	Kap.	Gün (%)	Haf. (%)	Aylık (%)	Yb (%)
12.63	13.05	12.85	12.82	-0,77	1,58	-14,53	16.27
İşlem Hacmi (Mn TL)				Hareketli Ortalamalar (HO)			
Son	5 Gün Ort.			5	10	22	50
376.79	315.61			12.92	13.00	13.85	14.68
Destek Seviyeleri		Pivot		Direnç Seviyeleri			
12.62	12.41	12.20	12.83	13.04	13.25	13.25	13.46

Gün içinde en düşük 12,63 en yüksek 13,05 seviyesini gören Doğan Holding hissesinin günü %0,77 kayıpla tamamladığı gözlenmektedir. Pivot seviye 12,83 seviyesinden geçmekte olup, aşağı yönlü hareketlerde birinci destek 12,62, ikinci destek ise 12,41 seviyesinden geçmektedir. Dirençler ise sırasıyla 13,04, 13,25 seviyelerinden geçmektedir. Bu aşamada 5 günlük HO seviyesinin %0,80 altında, 22 günlük HO seviyesinin ise %7,42 altında hareket ettiği dikkat çekmektedir. Son gün işlem hacmi ise bu aşamada 5 günlük ortalama işlem hacminin % 19,38 üzerinde gerçekleşmiştir.

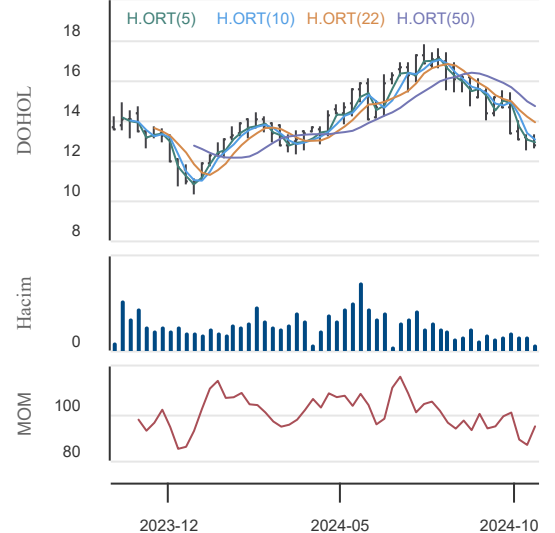

22.10.2024

KAP Haberleri

OZATD	21.10.2024 23:46 Özata Denizcilik Sanayi Ve Ticaret A.Ş. Yeni iş ilişkisi Haberin Devamı
AKFGY	21.10.2024 20:23 Akfen Gayrimenkul Yatırım Ortaklığı A.Ş. Şirket Genel Bilgi Formu Haberin Devamı
BFREN	21.10.2024 19:36 Bosch Fren Sistemleri Sanayi ve Ticaret A.Ş. Sermaye Artırımından Elde Edilecek Fonun Kullanım Yerine İlişkin Rapor Haberin Devamı
BFREN	21.10.2024 19:35 Bosch Fren Sistemleri Sanayi ve Ticaret A.Ş. Sermaye Artırımına İlişkin SPK Başvurusu Haberin Devamı
TCELL	21.10.2024 19:32 Turkcell İletişim Hizmetleri A.Ş. Şirket Genel Bilgi Formu Haberin Devamı
	21.10.2024 16:49 Tüpraş, Türkiye Petrol Rafinerileri A.Ş., Kent Finans Faktoring A.Ş. ... Borçlanma Araçları, Yatırım Fonları ve Varant İfta/Kupon/Getiri/Nakdi Uzlaşma İşlemleri Haberin Devamı
	21.10.2024 16:49 Berkosan Yalıtım Ve Tecrit Maddeleri Üretim Ve Ticaret A.Ş., Mistral Gayrimenkul Yatırım Ortaklığı A.Ş., LDR Turizm A.Ş. ... Hak Kullanımı Haberin Devamı
	21.10.2024 16:35 Birko Birleşik Koyunlular Mensucat Ticaret ve Sanayi A.Ş., Yibitaş Yozgat İşçi Birliği İnşaat Malzemeleri Ticaret ve Sanayi A.Ş., Diriteks Diriliş Tekstil Sanayi ve Ticaret A.Ş. ... DÖNÜŞÜM Haberin Devamı
TSPOR	21.10.2024 16:31 Trabzonspor Sportif Yatırım ve Futbol İşletmeciliği Ticaret A.Ş. Şirket Esas Sözleşme ve Sermayesinin Tescili Hakkında Haberin Devamı
SUNTK	21.10.2024 11:52 Sun Tekstil Sanayi Ve Ticaret A.Ş. Şirket Genel Bilgi Formu Haberin Devamı
PEKGY	21.10.2024 10:58 Peker Gayrimenkul Yatırım Ortaklığı A.Ş. Hak Kullanım Süreç İptal Bildirimi Haberin Devamı
TUREX	21.10.2024 10:51 Tureks Turizm Taşımacılık A.Ş. Bedelsiz Sermaye Artırımına İlişkin SPK Başvurusu Haberin Devamı
PEHOL	21.10.2024 09:55 Pera Yatırım Holding A.Ş. Gayrimenkulün Kiraya Verilmesi Haberin Devamı
	21.10.2024 09:15 Borsa İstanbul A.Ş., Gür-Sel Turizm Taşımacılık ve Servis Ticaret A.Ş., Bülbüloğlu Vinç Sanayi Ve Ticaret A.Ş. Hak Kullanımı Haberin Devamı
ODINE	21.10.2024 09:11 Odine Solutions Teknoloji Ticaret Ve Sanayi A.Ş. Pay Alım Satım Bildirimi Haberin Devamı
AKSGY	21.10.2024 09:08 Akış Gayrimenkul Yatırım Ortaklığı A.Ş. Özel Durumlar Tebliği'nin 12-(4). maddesi gereğince yapılan açıklama Haberin Devamı
ENKAI	21.10.2024 09:07 Enka İnşaat Ve Sanayi A.Ş. Pay Alım Satım Bildirimi Haberin Devamı
YEOTK	19.10.2024 13:40 Yeo Teknoloji Enerji Ve Endüstri A.Ş. Yeni iş ilişkisi ve ortaklık Haberin Devamı
KZBGY	18.10.2024 23:52 Kızılıbük Gayrimenkul Yatırım Ortaklığı A.Ş. Birleşme İşlemlerinin İptaline İlişkin Bildirim Haberin Devamı
KAYSE	18.10.2024 21:20 Kayseri Şeker Fabrikası A.Ş. Faaliyet Raporu - 01.05.2024-31.07.2024 Haberin Devamı

22.10.2024

BIST-30 Hisseleri

Hisse Adı	Kapanış	Destekler		Pivot	Dirençler		Hareketli Ortalamalar			Performans			
		Destek 2	Destek 1		Direnç 1	Direnç 2	5 HO	20 HO	50 HO	Gün. (%)	Haf. (%)	Aylık (%)	Yıllık (%)
AKBNK	48,46	46,91	47,68	49,12	49,89	51,33	52,14	56,36	57,63	-3,4%	-10,1%	-19,4%	69,0%
ALARK	84,50	82,97	83,73	85,27	86,03	87,57	85,91	87,93	93,02	-1,7%	2,2%	-10,1%	-22,4%
ASELS	57,60	55,93	56,77	58,13	58,97	60,33	57,65	58,36	57,76	-2,9%	4,1%	-2,7%	43,8%
ASTOR	67,60	66,57	67,08	67,82	68,33	69,07	68,42	71,85	75,27	-0,4%	3,6%	-19,0%	-40,5%
BIMAS	445,75	434,08	439,92	451,58	457,42	469,08	463,35	485,09	529,80	-3,3%	-4,8%	-21,1%	59,9%
DOAS	213,50	208,50	211,00	214,10	216,60	219,70	212,62	214,17	219,51	-0,2%	3,4%	-3,5%	-1,4%
EKGYO	9,49	9,26	9,37	9,58	9,69	9,90	9,84	10,50	11,21	-2,8%	0,2%	-20,9%	37,1%
ENKAI	45,92	43,95	44,93	46,79	47,77	49,63	45,92	45,47	46,89	-3,8%	7,8%	-4,1%	53,9%
EREGL	47,52	46,69	47,11	47,79	48,21	48,89	48,50	49,79	48,90	-1,1%	-1,6%	-4,4%	26,5%
FROTO	962,50	933,17	947,83	960,17	974,83	987,17	945,00	923,43	916,24	-0,5%	6,1%	5,3%	23,6%
GARAN	108,60	105,47	107,03	109,57	111,13	113,67	113,74	117,92	114,60	-2,1%	-6,8%	-8,9%	154,5%
HEKTS	3,60	3,51	3,56	3,63	3,68	3,75	3,71	4,02	4,12	-2,4%	-1,9%	-20,7%	-55,6%
ISCTR	11,28	10,91	11,10	11,46	11,65	12,01	12,08	12,85	13,07	-4,1%	-8,7%	-15,9%	34,0%
KCHOL	170,70	166,37	168,53	172,47	174,63	178,57	178,38	180,20	182,42	-3,3%	-1,0%	-8,1%	28,2%
KONTR	40,60	39,29	39,95	41,07	41,73	42,85	40,58	41,22	45,05	0,9%	7,4%	-9,2%	-48,4%
KOZAL	20,06	19,75	19,91	20,17	20,33	20,59	20,06	21,21	23,19	0,4%	3,4%	-17,6%	-14,4%
KRDMD	25,20	24,52	24,86	25,50	25,84	26,48	26,42	26,06	24,80	-3,2%	-5,5%	-1,4%	1,0%
MGROS	403,50	392,83	398,17	405,33	410,67	417,83	418,25	439,15	476,76	-1,9%	-3,5%	-18,8%	17,9%
PETKM	18,62	18,22	18,42	18,79	18,99	19,36	19,17	20,38	21,97	-2,4%	-1,5%	-21,4%	-8,5%
PGSUS	239,50	230,90	235,20	240,80	245,10	250,70	237,00	233,95	232,15	1,2%	7,3%	-5,4%	71,6%
SAHOL	79,00	76,13	77,57	80,23	81,67	84,33	85,12	91,34	91,84	-4,5%	-9,6%	-21,0%	51,7%
SASA	3,90	3,81	3,86	3,93	3,98	4,05	3,92	4,09	4,47	-1,3%	2,6%	-12,0%	-24,5%
SISE	38,82	37,87	38,35	39,23	39,71	40,59	39,64	40,11	41,41	-2,1%	3,1%	-8,0%	-20,6%
TCELL	85,50	82,97	84,23	85,52	86,78	88,07	86,45	88,60	94,09	0,5%	1,5%	-8,7%	77,9%
THYAO	269,50	263,50	266,50	269,25	272,25	275,00	269,65	274,83	286,80	0,6%	4,6%	-10,0%	30,1%
TOASO	193,70	187,97	190,83	195,67	198,53	203,37	193,78	200,40	218,96	-1,5%	4,7%	-11,6%	-19,4%
TTKOM	45,74	43,90	44,82	45,66	46,58	47,42	46,68	47,53	49,08	0,0%	3,3%	-11,0%	137,0%
TUPRS	144,70	142,90	143,80	144,90	145,80	146,90	146,00	151,70	151,89	-0,2%	-0,5%	-6,2%	27,9%
ULKER	122,50	118,83	120,67	123,63	125,47	128,43	126,30	131,96	144,02	-2,6%	0,0%	-21,7%	50,8%
YKBNK	24,12	23,36	23,74	24,46	24,84	25,56	25,92	27,56	29,03	-3,9%	-5,2%	-18,1%	40,9%

22.10.2024

Ekonomik Takvim

21.10 – 25.10 2024

21 Ekim 2024, Pazartesi

Saat	Ülke	Başlık	Dönem	Beklenti	Önceki
04:15	Çin	PBOC En Düşük Kredi Faiz Oranı (1 Yıllık)	Ekim	3,35%	3,35%
04:15	Çin	PBOC En Düşük Kredi Faiz Oranı (5 Yıllık)	Ekim	3,85%	3,85%
09:00	Almanya	Üretici Fiyat Endeksi	Aylık - Eylül	0,10%	0,20%
09:00	Almanya	Üretici Fiyat Endeksi	Yıllık - Eylül	-0,80%	-0,80%

22 Ekim 2024, Salı

Saat	Ülke	Başlık	Dönem	Beklenti	Önceki
23:30	ABD	Amerikan Petrol Enstitüsü Haftalık Ham Petrol Stokları			-1.580M

23 Ekim 2024, Çarşamba

Saat	Ülke	Başlık	Dönem	Beklenti	Önceki
10:00	Türkiye	Tüketici Güven Endeksi	Ekim	78,5	78,2
16:45	Kanada	Kanada Merkez Bankası Faiz Kararı	Ekim	4,00%	4,25%
17:00	ABD	İkinci El Konut Satışları	Eylül	3.90M	3.86M

24 Ekim 2024, Perşembe

Saat	Ülke	Başlık	Dönem	Beklenti	Önceki
03:30	Japonya	İmalat PMI (Ön Yayın)	Ekim		49,7
03:30	Japonya	Hizmet PMI (Ön Yayın)	Ekim		53,1
10:30	Almanya	İmalat PMI (Ön Yayın)	Ekim	41	40,6
10:30	Almanya	Hizmet PMI (Ön Yayın)	Ekim	51,1	50,6
11:00	Euro Bölgesi	İmalat PMI (Ön Yayın)	Ekim	45,2	45,0
11:00	Euro Bölgesi	Hizmet PMI (Ön Yayın)	Ekim	51,7	51,4
11:30	İngiltere	İmalat PMI (Ön Yayın)	Ekim	51,7	51,5
11:30	İngiltere	Hizmet PMI (Ön Yayın)	Ekim	52,7	52,4
16:45	ABD	İmalat PMI (Ön Yayın)	Ekim	47,6	47,3
16:45	ABD	Hizmet PMI (Ön Yayın)	Ekim	55	55,2

25 Ekim 2024, Cuma

Saat	Ülke	Başlık	Dönem	Beklenti	Önceki
02:30	Japonya	Tokyo Çekirdek Tüketici Fiyat Endeksi	Yıllık - Ekim		2,00%
02:30	Japonya	Tokyo Tüketici Fiyat Endeksi	Yıllık - Ekim		2,20%
10:00	Türkiye	Kapasite Kullanım Oranı	Ekim	75,00%	74,90%
10:00	Türkiye	İmalat Güven Endeksi	Ekim	99	98,8
11:00	Almanya	IFO İş İklimi Endeksi	Ekim	85,5	85,4
15:30	ABD	Çekirdek Dayanıklı Mal Siparişleri (Ön Yayın)	Aylık - Eylül	0,20%	0,50%
15:30	ABD	Dayanıklı Mal Siparişleri (Ön Yayın)	Aylık - Eylül	-0,90%	0,00%

Yasal Uyarı

Burada yer alan yatırım bilgi, yorum ve tavsiyeleri yatırım danışmanlığı kapsamında değildir. Yatırım danışmanlığı hizmeti, kişilerin risk ve getiri tercihleri dikkate alınarak kişiye özel sunulmaktadır. Burada yer alan ve hiçbir şekilde yönlendirici nitelikte olmayan içerik, yorum ve tavsiyeler genel bilgilendirme amacıyla hazırlanmıştır. Bu tavsiyeler mali durumunuz ile risk ve getiri tercihlerinize uygun olmayabilir. Bu nedenle, sadece burada yer alan bilgilere dayanarak yatırım kararı verilmesi beklentilerinize uygun sonuçlar doğurmayabilir. Özellikle kaldıraçlı işlemlerinizi yatırdığınız para kadar kaybetme ihtimaliniz vardır. Kaldıraçlı işlemlerde yatırım danışmanlığı hizmeti de verilmemektedir. Burada yer alan yorum ve tavsiyeler, yorum ve tavsiyede bulunanların kişisel görüşlerine dayanmakta olup, herhangi bir yatırım aracının alım satım tavsiyesi veya getiri vaadi olarak yorumlanmamalıdır. Hiçbir şekilde yönlendirici nitelikte olmayan bu içerik genel anlamda bilgi vermeyi amaçlamakta olup; bu içeriğin, müşterilerin ve diğer yatırımcıların alım satım kararlarını destekleyebilecek yeterli bilgileri kapsamayabileceği dikkate alınmalıdır. Yatırım yapmadan önce piyasaların içerdiği riskleri tam olarak anladığınızdan emin olunuz. Web sitemizde yer alan bilgi ve görüşlere dayanılarak yapılacak yatırımlar ve ticari işlemlerin sonuçlarından veya ortaya çıkabilecek tüm zararlardan IKON Menkul Değerler A.Ş. sorumlu tutulamaz.