

21.10.2024

BIST 100 Teknik Analiz

Düş.	Yük.	Aort.	Kap.	Gün (%)	Haf. (%)	Aylık (%)	Yb (%)
8,783.51	9,070.02	8,793.61	8,793.61	-2,32	-0,93	-10,04	17.72
İşlem Hacmi (Mn TL)				Hareketli Ortalamalar (HO)			
Son	5 Gün Ort.			5	10	22	50
74,066.99	75,603.70			8,862.29	8,936.06	9,304.05	9,586.04
Destek Seviyeleri		Pivot		Direnç Seviyeleri			
8,694.74	8,595.87	8,408.23	8,882.38	8,981.25	9,168.89	9,267.76	

Gün içinde en düşük 8.783,51 en yüksek 9.070,02 seviyesini gören BIST 100 endeksinin günü %2,32 kayıpla tamamladığı gözlenmektedir. Pivot seviye 8.882,38 seviyesinden geçmekte olup, aşağı yönlü hareketlerde birinci destek 8.694,74, ikinci destek ise 8.595,87 seviyesinden geçmektedir. Dirençler ise sırasıyla 8.981,25, 9.168,89 seviyelerinden geçmektedir. Bu aşamada endeksin 5 günlük HO seviyesinin %0,78 altında, 22 günlük HO seviyesinin ise %5,49 altında hareket ettiği dikkat çekmektedir. Son gün işlem hacmi ise bu aşamada 5 günlük ortalama işlem hacminin % 2,03 altında gerçekleşmiştir.

VIOP30 Teknik Analiz

Düş.	Yük.	Aort.	Kap.	Gün (%)	Haf. (%)	Aylık (%)	Yb (%)
9,825.25	10,234.75	10,029.14	9,842.75	-2,88	-2,22	-12,68	22.64
İşlem Hacmi (Mn TL)				Hareketli Ortalamalar (HO)			
Son	5 Gün Ort.			5	10	22	50
28,864.97	28,007.92			10,008.45	10,115.25	10,621.23	10,871.36
Destek Seviyeleri		Pivot		Direnç Seviyeleri			
9,700.42	9,558.08	9,290.92	9,967.58	10,109.92	10,377.08	10,519.42	

Gün içinde en düşük 9.825,25 en yüksek 10.234,75 seviyesini gören BIST 30 Yakın Vade hissesinin günü %2,88 kayıpla tamamladığı gözlenmektedir. Pivot seviye 9.967,58 seviyesinden geçmekte olup, aşağı yönlü hareketlerde birinci destek 9.700,42, ikinci destek ise 9.558,08 seviyesinden geçmektedir. Dirençler ise sırasıyla 10.109,92, 10.377,08 seviyelerinden geçmektedir. Bu aşamada 5 günlük HO seviyesinin %1,66 altında, 22 günlük HO seviyesinin ise %7,33 altında hareket ettiği dikkat çekmektedir. Son gün işlem hacmi ise bu aşamada 5 günlük ortalama işlem hacminin % 3,06 üzerinde gerçekleşmiştir.

USDTRY (Yakın Vade) Teknik Analiz

Düş.	Yük.	Aort.	Kap.	Gün (%)	Haf. (%)	Aylık (%)	Yb (%)
34.57	34.67	34.63	34.58	0,01	-0,96	0,17	17.35
İşlem Hacmi (Mn TL)				Hareketli Ortalamalar (HO)			
Son	5 Gün Ort.			5	10	22	50
1,651.69	1,356.17			34.69	34.85	34.72	34.56
Destek Seviyeleri		Pivot		Direnç Seviyeleri			
34.54	34.50	34.44	34.61	34.64	34.71	34.75	

Gün içinde en düşük 34,57 en yüksek 34,67 seviyesini gören TL/USD Yakın Vade endeksinin günü %0,01 kazançla tamamladığı gözlenmektedir. Pivot seviye 34,61 seviyesinden geçmekte olup, aşağı yönlü hareketlerde birinci destek 34,54, ikinci destek ise 34,50 seviyesinden geçmektedir. Dirençler ise sırasıyla 34,64, 34,71 seviyelerinden geçmektedir. Bu aşamada endeksin 5 günlük HO seviyesinin %0,31 altında, 22 günlük HO seviyesinin ise %0,41 altında hareket ettiği dikkat çekmektedir. Son gün işlem hacmi ise bu aşamada 5 günlük ortalama işlem hacminin % 21,79 üzerinde gerçekleşmiştir.

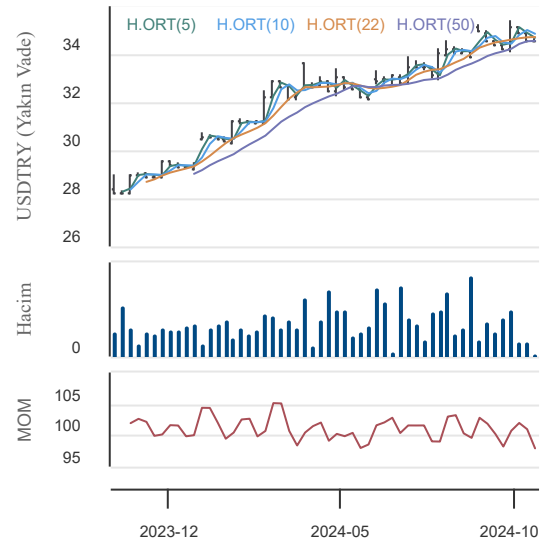
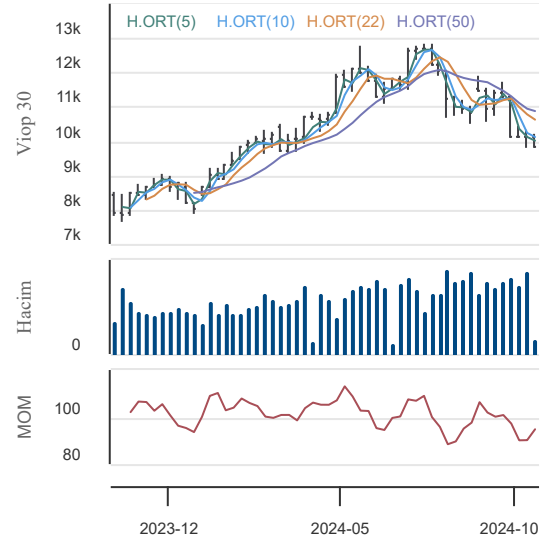
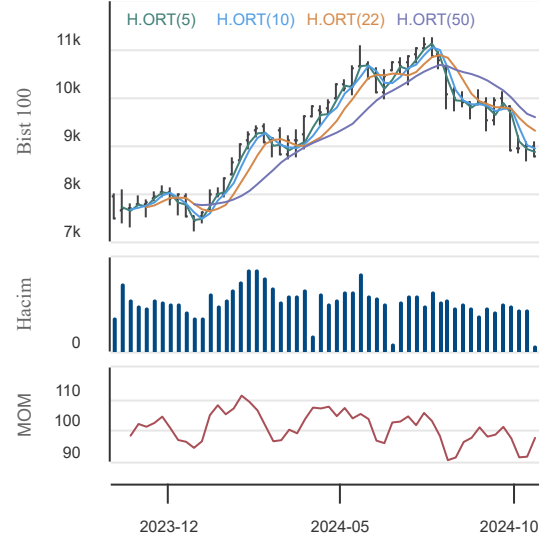

21.10.2024

BIST En Çok Yükselenler (İlk 5)

Hisse Adı	Kapanış	Günlük D. (%)	Hacim (Mn TL)
BFREN	731,50	10,00	37,6
ERSU	18,92	10,00	45,9
KAPLM	181,50	10,00	126,8
TEZOL	17,86	9,98	67,8
ESCAR	364,00	9,97	175,0

BIST En Çok Düşenler (İlk 5)

Hisse Adı	Kapanış	Günlük D. (%)	Hacim (Mn TL)
APYMD	2.227,50	-9,98	0,0
DURKN	12,70	-8,50	263,1
LKMNH	14,40	-7,69	41,2
ISBIR	95,90	-7,34	5,6
MERIT	162,10	-7,32	147,9

Hacmi En Yüksek Hisseler (İlk 5)

Hisse Adı	Kapanış	Günlük D. (%)	Hacim (Mn TL)
ISCTR	11,76	-4,78	6.693,5
THYAO	268,00	-2,01	5.615,4
EREGL	48,06	-1,96	4.780,4
AKBNK	50,15	-5,82	4.387,9
YKBNK	25,10	-5,43	3.607,1

BİST-100 Para Girişi Gözlenen (İlk 5)

Hisse Adı	Kapanış	Günlük D. (%)	Hacim (Mn TL)
ASELS	59,35	1,89	2.082,9
BRSAN	458,25	1,44	1.457,8
ENKAI	47,74	1,70	941,7
ARCLK	147,00	2,65	564,7
ZOREN	4,19	0,72	366,7

BİST-100 Para Çıkışı Gözlenen (İlk 5)

Hisse Adı	Kapanış	Günlük D. (%)	Hacim (Mn TL)
ISCTR	11,76	-4,78	6.693,5
AKBNK	50,15	-5,82	4.387,9
SAHOL	82,70	-5,49	2.765,5
SASA	3,95	-0,50	1.593,5
TKFEN	69,85	-1,34	1.242,3

Yurt İçi Ekonomi Gündemi

Güne 9.018,59 seviyesinden başlayan XU100 endeksi gün içinde en düşük 8.783,51, en yüksek 9.070,02 seviyesinden işlem görürken günü %2,32 düşüşle 8.793,61 seviyesinden tamamladı. XU100 endeksi içerisinde 18 hissenin fiyatı artarken, 81 hissenin fiyatı düşmüştür. 1 hissenin fiyatı ise önceki güne göre değişmemiştir.

En fazla işlem gören sektör endeksi 34,5 milyar TL ile BIST SINAİ endeksi olurken, en fazla değer kazanan sektör endeksi %3,63 ile BIST MEN. KIYM. Y. O. endeksi oldu. En fazla değer kaybeden sektör endeksi ise -%4,68 ile BIST BANKA endeksi oldu.

Yurt Dışı Ekonomi Gündemi

Ons Altın yeni haftaya rekor tazeleyerek başladı ve Asya seansında 2732 \$'ı gördü. Gram altın uluslararası piyasada 3000 TL'nin üzerine çıktı.

Ons Gümüş ise 34 \$'ın üzerine çıktı ve en yüksek 34.1 \$'ı gördü. Ons Gümüş bu seviyeleri en son 12 yıl önce görmüştü.

ABD'de 5 Kasım'da gerçekleşecek başkanlık seçimleri yaklaşırken Demokrat aday Harris'in anketlerde ufak da olsa önde olduğu görülüyor ancak son birkaç aydır Harris ile Trump'ın oy oranları birbirine çok yaklaşıyor.

Yurt İçi Piyasalar

Hisse Adı	Son	Gün %	Hafta (%)	Ay (%)
BİST-100	8.794	-2,32	-0,93	-10,0
BİST-30	9.767	-2,67	-1,19	-9,6
BİST BANKA	12.182	-4,68	-5,70	-10,6
BİST HİZMET	8.618	-1,72	0,69	-11,6
BİST SANAYİ	11.896	-1,21	0,07	-8,8

Global Piyasalar

Hisse Adı	Kapanış	Gün (%)	Hafta (%)	Ay (%)
S&P 500 End.	5.864,67	0,40	0,85	4,4
Nasdaq End.	18.489,55	0,63	0,80	5,2
Dow Jones End.	43.275,91	0,09	0,96	4,3
DAX30	19.657,37	0,38	1,46	5,1
NIKKEI	38.981,75	0,18	-1,58	7,2

Döviz Piyasası

Hisse Adı	Kapanış	Gün (%)	Hafta (%)	Ay (%)
USDTRY	34,26	0,38	-0,07	0,5
EURTRY	37,27	0,57	-0,69	-1,7
GBPTRY	44,76	0,48	-0,12	-0,7
EURUSD	1,09	0,38	-0,64	-2,3
GBPUSD	1,31	0,33	-0,12	-1,2

Emtia Piyasası

Hisse Adı	Kapanış	Gün (%)	Hafta (%)	Ay (%)
Gram Altın TL	2.997,49	1,44	2,34	6,9
Ons Altın \$	2.816,60	5,19	7,50	7,5
CRUDE Petrol	72,87	-1,76	-7,30	0,7
Ons Gümüş \$	32,28	1,14	3,64	5,4
Bakır	4,37	1,43	-2,27	3,1

21.10.2024

Coca Cola İçecek

Düş.	Yük.	Aort.	Kap.	Gün (%)	Haf. (%)	Aylık (%)	Yb (%)
48.66	49.76	49.20	49.32	0,57	-3,01	-20,32	4.28
İşlem Hacmi (Mn TL)				Hareketli Ortalamalar (HO)			
Son	5 Gün Ort.			5	10	22	50
462.24	586.89			48.48	50.64	54.36	59.80
Destek Seviyeleri		Pivot		Direnç Seviyeleri			
48.73	48.15	47.63	49.25	49.83	50.35	50.93	

Gün içinde en düşük 48,66 en yüksek 49,76 seviyesini gören Coca Cola İçecek hissesinin günü %0,57 kazançla tamamladığı gözlenmektedir. Pivot seviye 49,25 seviyesinden geçmekte olup, aşağı yönlü hareketlerde birinci destek 48,73, ikinci destek ise 48,15 seviyesinden geçmektedir. Dirençler ise sırasıyla 49,83, 50,35 seviyelerinden geçmektedir. Bu aşamada 5 günlük HO seviyesinin %1,74 üzerinde, Son gün işlem hacmi ise bu aşamada 5 günlük ortalama işlem hacminin % 21,24 altında gerçekleşmiştir.

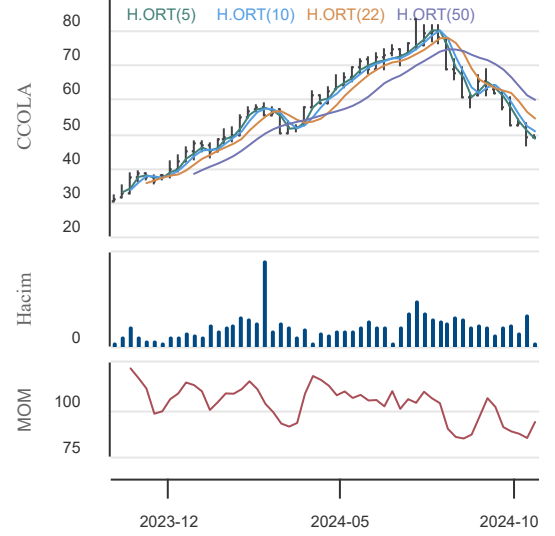

Enka İnşaat

Düş.	Yük.	Aort.	Kap.	Gün (%)	Haf. (%)	Aylık (%)	Yb (%)
46.86	48.08	47.52	47.74	1,70	6,61	-0,33	47.28
İşlem Hacmi (Mn TL)				Hareketli Ortalamalar (HO)			
Son	5 Gün Ort.			5	10	22	50
941.72	685.97			45.26	45.26	45.77	46.86
Destek Seviyeleri		Pivot		Direnç Seviyeleri			
47.04	46.34	45.82	47.56	48.26	48.78	49.48	

Gün içinde en düşük 46,86 en yüksek 48,08 seviyesini gören Enka İnşaat hissesinin günü %1,70 kazançla tamamladığı gözlenmektedir. Pivot seviye 47,56 seviyesinden geçmekte olup, aşağı yönlü hareketlerde birinci destek 47,04, ikinci destek ise 46,34 seviyesinden geçmektedir. Dirençler ise sırasıyla 48,26, 48,78 seviyelerinden geçmektedir. Bu aşamada 5 günlük HO seviyesinin %5,49 üzerinde, 22 günlük HO seviyesinin ise %4,31 üzerinde hareket ettiği dikkat çekmektedir. Son gün işlem hacmi ise bu aşamada 5 günlük ortalama işlem hacminin % 37,28 üzerinde gerçekleşmiştir.

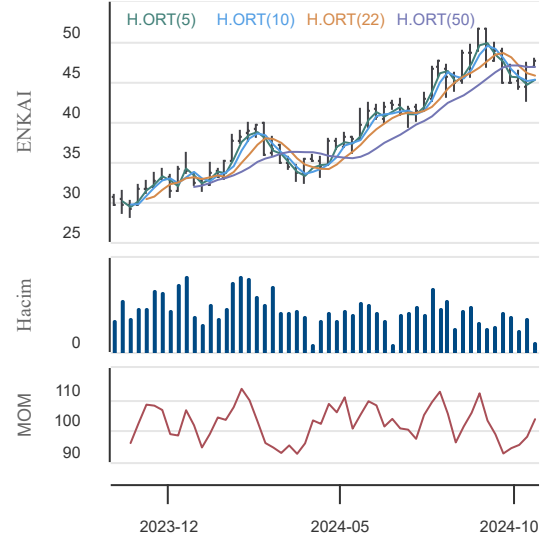

Türkiye Sigorta

Düş.	Yük.	Aort.	Kap.	Gün (%)	Haf. (%)	Aylık (%)	Yb (%)
11.94	12.42	12.20	12.19	0,16	-1,38	-1,53	31.48
İşlem Hacmi (Mn TL)				Hareketli Ortalamalar (HO)			
Son	5 Gün Ort.			5	10	22	50
130.72	108.31			12.00	12.20	12.20	12.37
Destek Seviyeleri		Pivot		Direnç Seviyeleri			
11.95	11.70	11.47	12.18	12.43	12.66	12.91	

Gün içinde en düşük 11,94 en yüksek 12,42 seviyesini gören Türkiye Sigorta hissesinin günü %0,16 kazançla tamamladığı gözlenmektedir. Pivot seviye 12,18 seviyesinden geçmekte olup, aşağı yönlü hareketlerde birinci destek 11,95, ikinci destek ise 11,70 seviyesinden geçmektedir. Dirençler ise sırasıyla 12,43, 12,66 seviyelerinden geçmektedir. Bu aşamada 5 günlük HO seviyesinin %1,57 üzerinde, Son gün işlem hacmi ise bu aşamada 5 günlük ortalama işlem hacminin % 20,69 üzerinde gerçekleşmiştir.

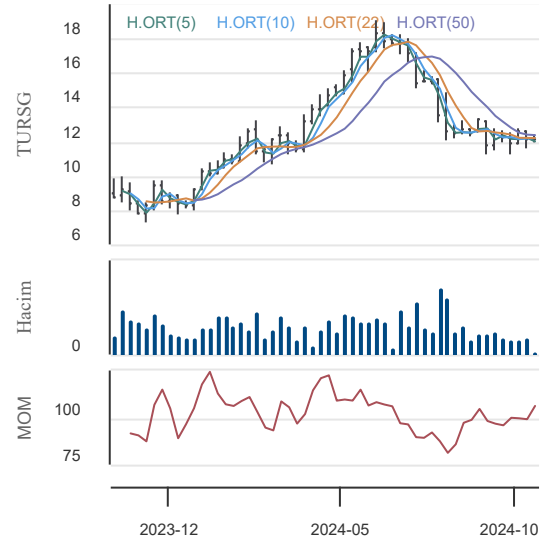

21.10.2024

KAP Haberleri

	21.10.2024 09:15 Borsa İstanbul A.Ş.,Gür-Sel Turizm Taşımacılık ve Servis Ticaret A.Ş.,Bülbüloğlu Vinç Sanayi Ve Ticaret A.Ş. Hak Kullanımı Haberin Devamı
ODINE	21.10.2024 09:11 Odine Solutions Teknoloji Ticaret Ve Sanayi A.Ş. Pay Alım Satım Bildirimi Haberin Devamı
AKSGY	21.10.2024 09:08 Akış Gayrimenkul Yatırım Ortaklığı A.Ş. Özel Durumlar Tebliği'nin 12-(4). maddesi gereğince yapılan açıklama Haberin Devamı
ENKAI	21.10.2024 09:07 Enka İnşaat Ve Sanayi A.Ş. Pay Alım Satım Bildirimi Haberin Devamı
YEOTK	19.10.2024 13:40 Yeo Teknoloji Enerji Ve Endüstri A.Ş. Yeni iş ilişkisi ve ortaklık Haberin Devamı
KAYSE	18.10.2024 21:20 Kayseri Şeker Fabrikası A.Ş. Faaliyet Raporu - 01.05.2024-31.07.2024 Haberin Devamı
KAYSE	18.10.2024 21:20 Kayseri Şeker Fabrikası A.Ş. 01.05.2024-31.07.2024 Özel Hesap Dönemi 1. Çeyrek Finansal Tablolar Haberin Devamı
YEOTK	18.10.2024 19:52 Yeo Teknoloji Enerji Ve Endüstri A.Ş. Yeni iş ilişkisi ve ortaklık Haberin Devamı
	18.10.2024 18:35 Kardemir Karabük Demir Çelik Sanayi Ve Ticaret A.Ş.,Azimut Portföy Yönetimi A.Ş. Pay Alım Satım Bildirimi Haberin Devamı
ESCOM	18.10.2024 18:15 Escort Teknoloji Yatırım Anonim Şirketi Bedelsiz Sermaye Artırımına İlişkin SPK Başvurusu Haberin Devamı
	18.10.2024 18:13 Menderes Tekstil Sanayi Ve Ticaret A.Ş.,Hedef Portföy Yönetimi A.Ş. Pay Alım Satım Bildirimi Hk Haberin Devamı
VRGYO	18.10.2024 18:07 Vera Konsept Gayrimenkul Yatırım Ortaklığı A.Ş. Şirket Genel Bilgi Formu Haberin Devamı
PEKGY	18.10.2024 17:58 Peker Gayrimenkul Yatırım Ortaklığı A.Ş. Şirket Genel Bilgi Formu Haberin Devamı
PEKGY	18.10.2024 17:57 Peker Gayrimenkul Yatırım Ortaklığı A.Ş. Bağlı Ortaklıkların Birleşmesi Hk Haberin Devamı
	18.10.2024 17:26 Ral Yatırım Holding A.Ş.,Otokar Otomotiv ve Savunma Sanayi A.Ş.,Türkiye Vakıflar Bankası T.A.O. ... Borçlanma Araçları, Yatırım Fonları ve Varant İtfa/Kupon/Getiri/Nakdi Uzlaşma İşlemleri Haberin Devamı
GENIL	18.10.2024 17:24 Gen İlaç ve Sağlık Ürünleri Sanayi Ve Ticaret A.Ş. Şirket Genel Bilgi Formu Haberin Devamı
	18.10.2024 17:05 Çimsa Çimento Sanayi Ve Ticaret A.Ş.,Ereğli Demir ve Çelik Fabrikaları T.A.Ş.,İş Gayrimenkul Yatırım Ortaklığı A.Ş. ... DÖNÜŞÜM Haberin Devamı
	18.10.2024 17:03 Merkezi Kayıt Kuruluşu A.Ş.,Başkent Doğalgaz Dağıtım Gayrimenkul Yatırım Ortaklığı A.Ş. Hak Kullanım İşlemleri Haberin Devamı
	18.10.2024 16:50 Borsa İstanbul A.Ş.,Gür-Sel Turizm Taşımacılık ve Servis Ticaret A.Ş.,Bülbüloğlu Vinç Sanayi Ve Ticaret A.Ş. Hak Kullanımı Haberin Devamı
VKGYO	18.10.2024 16:48 Vakıf Gayrimenkul Yatırım Ortaklığı Anonim Şirketi 2023 Yılı Entegre Faaliyet Raporu Haberin Devamı

21.10.2024

BIST-30 Hisseleri

Hisse Adı	Kapanış	Destekler		Pivot	Dirençler		Hareketli Ortalamalar			Performans			
		Destek 2	Destek 1		Direnç 1	Direnç 2	5 HO	20 HO	50 HO	Gün. (%)	Haf. (%)	Aylık (%)	Yıllık (%)
AKBNK	50,15	47,58	48,86	51,21	52,49	54,84	53,23	57,00	57,72	-5,8%	-9,7%	-14,3%	67,2%
ALARK	86,00	84,13	85,07	86,58	87,52	89,03	85,55	88,35	93,41	-1,4%	1,5%	-8,7%	-24,4%
ASELS	59,35	57,88	58,62	59,63	60,37	61,38	57,20	58,45	57,77	1,9%	5,8%	2,8%	49,8%
ASTOR	67,85	65,52	66,68	68,72	69,88	71,92	67,95	72,55	75,53	-2,3%	1,6%	-16,4%	-42,2%
BIMAS	461,00	450,33	455,67	465,58	470,92	480,83	467,85	491,81	532,08	-2,0%	-1,1%	-24,5%	58,1%
DOAS	214,00	209,13	211,57	215,23	217,67	221,33	211,20	214,44	219,68	0,5%	2,2%	-2,1%	-5,4%
EKGYO	9,76	9,39	9,58	9,93	10,12	10,47	9,83	10,63	11,23	-2,8%	1,8%	-13,4%	33,2%
ENKAI	47,74	46,34	47,04	47,56	48,26	48,78	45,26	45,50	46,86	1,7%	6,6%	-0,3%	56,5%
EREGL	48,06	46,98	47,52	48,60	49,14	50,22	48,65	49,89	48,97	-2,0%	-1,8%	-0,4%	19,8%
FROTO	967,50	932,83	950,17	966,33	983,67	999,83	933,90	920,90	914,37	-0,1%	3,1%	5,6%	23,0%
GARAN	110,90	105,97	108,43	112,47	114,93	118,97	115,32	118,52	114,64	-3,4%	-7,1%	-2,9%	144,7%
HEKTS	3,69	3,56	3,62	3,76	3,82	3,96	3,73	4,07	4,13	-2,9%	-4,9%	-9,1%	-54,8%
ISCTR	11,76	11,26	11,51	12,00	12,25	12,74	12,29	12,96	13,10	-4,8%	-5,6%	-10,1%	32,2%
KCHOL	176,50	170,17	173,33	179,17	182,33	188,17	178,72	180,92	182,72	-3,0%	0,8%	-1,2%	26,6%
KONTR	40,22	39,34	39,78	40,66	41,10	41,98	40,02	41,41	45,23	-1,9%	2,9%	-8,0%	-53,5%
KOZAL	19,98	19,41	19,69	20,27	20,55	21,13	19,93	21,39	23,26	-2,4%	-0,1%	-15,6%	-21,7%
KRDMD	26,04	25,17	25,61	26,41	26,85	27,65	26,72	26,05	24,83	-2,5%	-1,8%	7,6%	-4,5%
MGROS	411,50	399,83	405,67	416,58	422,42	433,33	421,20	443,71	479,06	-3,1%	-4,1%	-22,0%	12,4%
PETKM	19,08	18,53	18,81	19,31	19,59	20,09	19,23	20,63	22,04	-2,6%	-0,5%	-17,4%	-11,4%
PGSUS	236,60	232,07	234,33	238,37	240,63	244,67	233,74	234,26	232,00	-1,8%	5,1%	-5,1%	62,8%
SAHOL	82,70	78,10	80,40	84,20	86,50	90,30	86,79	92,34	92,06	-5,5%	-6,3%	-14,0%	52,3%
SASA	3,95	3,84	3,89	3,99	4,04	4,14	3,90	4,11	4,50	-0,5%	0,5%	-6,0%	-26,2%
SISE	39,64	38,29	38,97	40,15	40,83	42,01	39,41	40,27	41,50	-3,6%	4,9%	-3,7%	-21,5%
TCELL	85,10	82,67	83,88	85,87	87,08	89,07	86,20	89,06	94,43	-2,5%	1,2%	-7,1%	73,5%
THYAO	268,00	261,67	264,83	269,92	273,08	278,17	267,30	276,15	287,45	-2,0%	1,2%	-8,1%	23,8%
TOASO	196,60	190,80	193,70	197,90	200,80	205,00	192,04	201,61	219,84	0,7%	4,2%	-11,0%	-20,3%
TTKOM	45,72	44,03	44,87	46,53	47,37	49,03	46,40	47,87	49,17	-4,8%	1,2%	-10,4%	126,6%
TUPRS	145,00	142,27	143,63	146,37	147,73	150,47	146,16	152,30	152,03	-1,6%	-2,2%	-5,3%	17,4%
ULKER	125,80	121,87	123,83	127,77	129,73	133,67	126,30	133,38	144,97	-4,3%	-0,2%	-18,5%	48,7%
YKBNK	25,10	24,06	24,58	25,62	26,14	27,18	26,19	27,84	29,09	-5,4%	-2,3%	-13,9%	41,9%

21.10.2024

Ekonomik Takvim

21.10 – 25.10 2024

21 Ekim 2024, Pazartesi

Saat	Ülke	Başlık	Dönem	Beklenti	Önceki
04:15	Çin	PBOC En Düşük Kredi Faiz Oranı (1 Yıllık)	Ekim	3,35%	3,35%
04:15	Çin	PBOC En Düşük Kredi Faiz Oranı (5 Yıllık)	Ekim	3,85%	3,85%
09:00	Almanya	Üretici Fiyat Endeksi	Aylık - Eylül	0,10%	0,20%
09:00	Almanya	Üretici Fiyat Endeksi	Yıllık - Eylül	-0,80%	-0,80%

22 Ekim 2024, Salı

Saat	Ülke	Başlık	Dönem	Beklenti	Önceki
23:30	ABD	Amerikan Petrol Enstitüsü Haftalık Ham Petrol Stokları			-1.580M

23 Ekim 2024, Çarşamba

Saat	Ülke	Başlık	Dönem	Beklenti	Önceki
10:00	Türkiye	Tüketici Güven Endeksi	Ekim	78,5	78,2
16:45	Kanada	Kanada Merkez Bankası Faiz Kararı	Ekim	4,00%	4,25%
17:00	ABD	İkinci El Konut Satışları	Eylül	3.90M	3.86M

24 Ekim 2024, Perşembe

Saat	Ülke	Başlık	Dönem	Beklenti	Önceki
03:30	Japonya	İmalat PMI (Ön Yayın)	Ekim		49,7
03:30	Japonya	Hizmet PMI (Ön Yayın)	Ekim		53,1
10:30	Almanya	İmalat PMI (Ön Yayın)	Ekim	41	40,6
10:30	Almanya	Hizmet PMI (Ön Yayın)	Ekim	51,1	50,6
11:00	Euro Bölgesi	İmalat PMI (Ön Yayın)	Ekim	45,2	45,0
11:00	Euro Bölgesi	Hizmet PMI (Ön Yayın)	Ekim	51,7	51,4
11:30	İngiltere	İmalat PMI (Ön Yayın)	Ekim	51,7	51,5
11:30	İngiltere	Hizmet PMI (Ön Yayın)	Ekim	52,7	52,4
16:45	ABD	İmalat PMI (Ön Yayın)	Ekim	47,6	47,3
16:45	ABD	Hizmet PMI (Ön Yayın)	Ekim	55	55,2

25 Ekim 2024, Cuma

Saat	Ülke	Başlık	Dönem	Beklenti	Önceki
02:30	Japonya	Tokyo Çekirdek Tüketici Fiyat Endeksi	Yıllık - Ekim		2,00%
02:30	Japonya	Tokyo Tüketici Fiyat Endeksi	Yıllık - Ekim		2,20%
10:00	Türkiye	Kapasite Kullanım Oranı	Ekim	75,00%	74,90%
10:00	Türkiye	İmalat Güven Endeksi	Ekim	99	98,8
11:00	Almanya	IFO İş İklimi Endeksi	Ekim	85,5	85,4
15:30	ABD	Çekirdek Dayanıklı Mal Siparişleri (Ön Yayın)	Aylık - Eylül	0,20%	0,50%
15:30	ABD	Dayanıklı Mal Siparişleri (Ön Yayın)	Aylık - Eylül	-0,90%	0,00%

Yasal Uyarı

Burada yer alan yatırım bilgi, yorum ve tavsiyeleri yatırım danışmanlığı kapsamında değildir. Yatırım danışmanlığı hizmeti, kişilerin risk ve getiri tercihleri dikkate alınarak kişiye özel sunulmaktadır. Burada yer alan ve hiçbir şekilde yönlendirici nitelikte olmayan içerik, yorum ve tavsiyeler genel bilgilendirme amacıyla hazırlanmıştır. Bu tavsiyeler mali durumunuz ile risk ve getiri tercihlerinize uygun olmayabilir. Bu nedenle, sadece burada yer alan bilgilere dayanarak yatırım kararı verilmesi beklentilerinize uygun sonuçlar doğurmayabilir. Özellikle kaldıraçlı işlemlerinizi yatırdığınız para kadar kaybetme ihtimaliniz vardır. Kaldıraçlı işlemlerde yatırım danışmanlığı hizmeti de verilmemektedir. Burada yer alan yorum ve tavsiyeler, yorum ve tavsiyede bulunanların kişisel görüşlerine dayanmakta olup, herhangi bir yatırım aracının alım satım tavsiyesi veya getiri vaadi olarak yorumlanmamalıdır. Hiçbir şekilde yönlendirici nitelikte olmayan bu içerik genel anlamda bilgi vermeyi amaçlamakta olup; bu içeriğin, müşterilerin ve diğer yatırımcıların alım satım kararlarını destekleyebilecek yeterli bilgileri kapsamayabileceği dikkate alınmalıdır. Yatırım yapmadan önce piyasaların içerdiği riskleri tam olarak anladığınızdan emin olunuz. Web sitemizde yer alan bilgi ve görüşlere dayanılarak yapılacak yatırımlar ve ticari işlemlerin sonuçlarından veya ortaya çıkabilecek tüm zararlardan IKON Menkul Değerler A.Ş. sorumlu tutulamaz.