

21.02.2025

BIST 100 Teknik Analiz

| Düş. | Yük. | Aort. | Kap. | Gün (%) | Haf. (%) | Aylık (%) | Yb (%) |
|---------------------|------------|----------|----------|----------------------------|----------|-----------|----------|
| 9.754,32 | 9.853,00 | 9.807,50 | 9.807,50 | 0,45 | -1,08 | -2,21 | -0,23 |
| İşlem Hacmi (Mn TL) | | | | Hareketli Ortalamalar (HO) | | | |
| Son | 5 Gün Ort. | | | 5 | 10 | 22 | 50 |
| 105.795,17 | 100.339,43 | | | 9.840,43 | 9.857,67 | 9.923,92 | 9.915,87 |
| Destek Seviyeleri | | Pivot | | Direnç Seviyeleri | | | |
| 9.756,88 | 9.706,26 | 9.658,20 | 9.804,94 | 9.855,56 | 9.903,62 | 9.954,24 | |

Gün içinde en düşük 9.754,32 en yüksek 9.853,00 seviyesini gören BIST 100 endeksinin günü %0,45 kazançla tamamladığı gözlenmektedir. Pivot seviye 9.804,94 seviyesinden geçmekte olup, aşağı yönlü hareketlerde birinci destek 9.756,88, ikinci destek ise 9.706,26 seviyesinden geçmektedir. Dirençler ise sırasıyla 9.855,56, 9.903,62 seviyelerinden geçmektedir. Bu aşamada endeksin 5 günlük HO seviyesinin %0,33 altında, 22 günlük HO seviyesinin ise %1,17 altında hareket ettiği dikkat çekmektedir. Son gün işlem hacmi ise bu aşamada 5 günlük ortalama işlem hacminin % 5,44 üzerinde gerçekleşmiştir.

VIOP30 Teknik Analiz

| Düş. | Yük. | Aort. | Kap. | Gün (%) | Haf. (%) | Aylık (%) | Yb (%) |
|---------------------|------------|-----------|-----------|----------------------------|-----------|-----------|-----------|
| 10.937,00 | 11.058,00 | 10.996,10 | 11.000,00 | 0,56 | -1,86 | -4,11 | 1,95 |
| İşlem Hacmi (Mn TL) | | | | Hareketli Ortalamalar (HO) | | | |
| Son | 5 Gün Ort. | | | 5 | 10 | 22 | 50 |
| 18.219,33 | 21.526,57 | | | 11.060,80 | 11.117,70 | 11.282,77 | 11.241,36 |
| Destek Seviyeleri | | Pivot | | Direnç Seviyeleri | | | |
| 10.938,67 | 10.877,33 | 10.817,67 | 10.998,33 | 11.059,67 | 11.119,33 | 11.180,67 | |

Gün içinde en düşük 10.937,00 en yüksek 11.058,00 seviyesini gören BIST 30 Yakın Vade hissesinin günü %0,56 kazançla tamamladığı gözlenmektedir. Pivot seviye 10.998,33 seviyesinden geçmekte olup, aşağı yönlü hareketlerde birinci destek 10.938,67, ikinci destek ise 10.877,33 seviyesinden geçmektedir. Dirençler ise sırasıyla 11.059,67, 11.119,33 seviyelerinden geçmektedir. Bu aşamada 5 günlük HO seviyesinin %0,55 altında, 22 günlük HO seviyesinin ise %2,51 altında hareket ettiği dikkat çekmektedir. Son gün işlem hacmi ise bu aşamada 5 günlük ortalama işlem hacminin % 15,36 altında gerçekleşmiştir.

USDTRY (Yakın Vade) Teknik Analiz

| Düş. | Yük. | Aort. | Kap. | Gün (%) | Haf. (%) | Aylık (%) | Yb (%) |
|---------------------|------------|-------|-------|----------------------------|----------|-----------|--------|
| 36,55 | 36,61 | 36,57 | 36,55 | -0,16 | -0,05 | 1,80 | 3,51 |
| İşlem Hacmi (Mn TL) | | | | Hareketli Ortalamalar (HO) | | | |
| Son | 5 Gün Ort. | | | 5 | 10 | 22 | 50 |
| 1.017,66 | 2.126,38 | | | 36,58 | 36,58 | 36,32 | 36,00 |
| Destek Seviyeleri | | Pivot | | Direnç Seviyeleri | | | |
| 36,53 | 36,51 | 36,48 | 36,57 | 36,59 | 36,62 | 36,64 | |

Gün içinde en düşük 36,55 en yüksek 36,61 seviyesini gören TL/USD Yakın Vade endeksinin günü %0,16 kayıpla tamamladığı gözlenmektedir. Pivot seviye 36,57 seviyesinden geçmekte olup, aşağı yönlü hareketlerde birinci destek 36,53, ikinci destek ise 36,51 seviyesinden geçmektedir. Dirençler ise sırasıyla 36,59, 36,62 seviyelerinden geçmektedir. Bu aşamada endeksin 5 günlük HO seviyesinin %0,07 altında, 22 günlük HO seviyesinin ise %0,62 üzerinde hareket ettiği dikkat çekmektedir. Son gün işlem hacmi ise bu aşamada 5 günlük ortalama işlem hacminin % 52,14 altında gerçekleşmiştir.

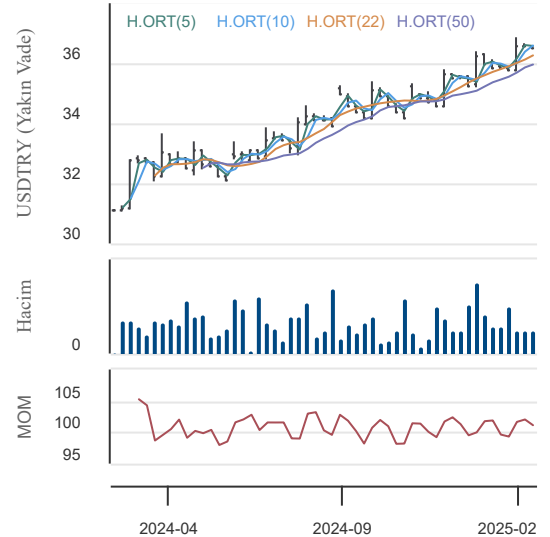
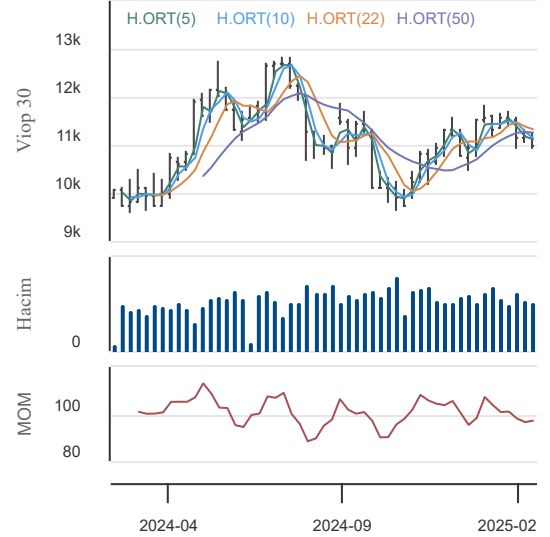
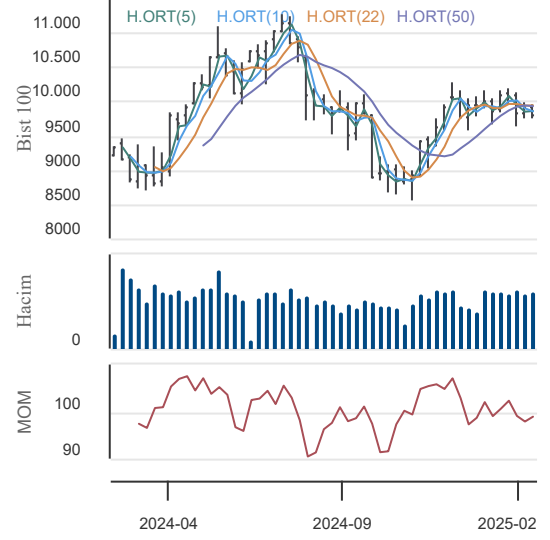

21.02.2025

BIST En Çok Yükselenler (İlk 5)

| Hisse Adı | Kapanış | Günlük D. (%) | Hacim (Mn TL) |
|-----------|----------|---------------|---------------|
| GENIL | 137,50 | 10,00 | 471,7 |
| KERVN | 2,20 | 10,00 | 2,7 |
| MARKA | 52,05 | 10,00 | 24,0 |
| INVES | 252,00 | 10,00 | 93,1 |
| APYMD | 2.822,00 | 9,98 | 0,0 |

BIST En Çok Düşenler (İlk 5)

| Hisse Adı | Kapanış | Günlük D. (%) | Hacim (Mn TL) |
|-----------|----------|---------------|---------------|
| AHSGY | 25,00 | -8,22 | 167,8 |
| KSTUR | 3.250,00 | -7,14 | 7,2 |
| SRVGY | 194,30 | -5,63 | 213,5 |
| SKYMD | 21,70 | -5,32 | 49,5 |
| RPSTP | 2.600,00 | -5,32 | 0,0 |

Hacmi En Yüksek Hisseler (İlk 5)

| Hisse Adı | Kapanış | Günlük D. (%) | Hacim (Mn TL) |
|-----------|---------|---------------|---------------|
| THYAO | 315,75 | -0,79 | 10.602,7 |
| BIMAS | 535,00 | -3,60 | 8.629,2 |
| YKBNK | 28,42 | 0,71 | 7.979,7 |
| ISCTR | 14,82 | 3,35 | 7.284,7 |
| AKBNK | 65,60 | 2,02 | 5.698,8 |

BİST-100 Para Girişi Gözlenen (İlk 5)

| Hisse Adı | Kapanış | Günlük D. (%) | Hacim (Mn TL) |
|-----------|---------|---------------|---------------|
| ISCTR | 14,82 | 3,35 | 7.284,7 |
| SASA | 3,64 | 4,90 | 4.586,8 |
| GARAN | 130,80 | 1,95 | 4.489,0 |
| HEKTS | 3,49 | 1,75 | 1.268,9 |
| AKSA | 13,10 | 4,13 | 865,5 |

BİST-100 Para Çıkışı Gözlenen (İlk 5)

| Hisse Adı | Kapanış | Günlük D. (%) | Hacim (Mn TL) |
|-----------|---------|---------------|---------------|
| BIMAS | 535,00 | -3,60 | 8.629,2 |
| TAVHL | 248,30 | -1,86 | 1.606,9 |
| PETKM | 16,43 | -0,42 | 863,8 |
| CIMSA | 50,75 | -1,84 | 628,3 |
| CCOLA | 52,80 | -2,04 | 589,3 |

Yurt İçi Ekonomi Gündemi

Güne 9.764,55 seviyesinden başlayan XU100 endeksi gün içinde en düşük 9.754,32, en yüksek 9.853,00 seviyesinden işlem görürken günü %0,45 yükselişle 9.807,50 seviyesinden tamamladı. XU100 endeksi içerisinde 74 hissenin fiyatı artarken, 24 hissenin fiyatı düşmüştür. 2 hissenin fiyatı ise önceki güne göre değişmemiştir.

En fazla işlem gören sektör endeksi 54,3 milyar TL ile BIST MALİ endeksi olurken, en fazla değer kazanan sektör endeksi %4,99 ile BIST FİN. KİR. FAKTORİNG endeksi oldu. En fazla değer kaybeden sektör endeksi ise -%1,55 ile BIST TİCARET endeksi oldu.

Yurt Dışı Ekonomi Gündemi

*ABD'de haftalık ham petrol stokları 4.633 milyon varil artarak 3.144 milyon varil olan beklentinin üzerinde gerçekleşti. OPEC+'nın üretim artışını bir kez daha dördüncü kez ertelemesi bekleniyor.

*Japonya Ocak ayı Ulusal Çekirdek TÜFE yıllık bazda %3,2 olarak gerçekleşti, %3,1 olan beklentilerin üzerinde. Önceki veri ise %3,0 idi.

*BOJ Başkanı Ueda, piyasalardaki olağanüstü hareketlere karşı müdahaleye hazır olduklarını belirtti. Ayrıca, fiyat görünümü iyileşirse daha fazla faiz artışı olabileceğini söyledi. USDJPY paritesi 149.40 desteğinden tepki alarak 150.00'nin üzerine çıktı.

*Ons Altın dün 2954 \$ seviyesinden yeni tüm zamanların zirvesini yenilerken, bugün Asya seansında 2950 \$ direncinde sınırlı kalıyor.

Yurt İçi Piyasalar

| Hisse Adı | Son | Gün % | Hafta (%) | Ay (%) |
|-------------|--------|-------|-----------|--------|
| BİST-100 | 9.808 | 0,45 | -1,08 | -2,2 |
| BİST-30 | 10.910 | 0,43 | -1,19 | -1,5 |
| BİST BANKA | 14.869 | 2,02 | 1,89 | -3,2 |
| BİST HİZMET | 9.936 | -0,12 | -1,80 | 1,3 |
| BİST SANAYİ | 12.381 | 0,63 | -1,02 | -4,5 |

Global Piyasalar

| Hisse Adı | Kapanış | Gün (%) | Hafta (%) | Ay (%) |
|----------------|-----------|---------|-----------|--------|
| S&P 500 End. | 6.117,52 | -0,43 | 0,04 | 2,0 |
| Nasdaq End. | 19.962,36 | -0,47 | 0,08 | 1,7 |
| Dow Jones End. | 44.176,65 | -1,01 | -1,20 | 1,6 |
| DAX30 | 22.314,65 | -0,53 | -1,32 | 6,3 |
| NIKKEI | 38.678,04 | -1,24 | -1,99 | -0,6 |

Döviz Piyasası

| Hisse Adı | Kapanış | Gün (%) | Hafta (%) | Ay (%) |
|-----------|---------|---------|-----------|--------|
| USDTRY | 36,30 | 0,02 | 0,57 | 2,1 |
| EURTRY | 38,23 | 0,95 | 0,91 | 3,1 |
| GBPTRY | 46,12 | 0,86 | 1,38 | 5,1 |
| EURUSD | 1,05 | 0,75 | 0,39 | 0,8 |
| GBPUSD | 1,27 | 0,66 | 0,87 | 2,8 |

Emtia Piyasası

| Hisse Adı | Kapanış | Gün (%) | Hafta (%) | Ay (%) |
|---------------|----------|---------|-----------|--------|
| Gram Altın TL | 3.427,52 | 0,10 | 0,84 | 10,7 |
| Ons Altın \$ | 3.025,00 | 0,17 | 3,60 | 11,5 |
| CRUDE Petrol | 76,12 | 0,41 | 1,60 | -3,9 |
| Ons Gümüş \$ | 32,95 | 0,27 | 1,67 | 8,6 |
| Bakır | 4,61 | 0,77 | -3,66 | 7,1 |

21.02.2025

Arçelik

| Düş. | Yük. | Aort. | Kap. | Gün (%) | Haf. (%) | Aylık (%) | Yb (%) |
|---------------------|------------|--------|--------|----------------------------|----------|-----------|--------|
| 125,40 | 128,10 | 126,82 | 127,40 | 1,19 | -1,39 | 0,08 | -10,28 |
| İşlem Hacmi (Mn TL) | | | | Hareketli Ortalamalar (HO) | | | |
| Son | 5 Gün Ort. | | | 5 | 10 | 22 | 50 |
| 351,58 | 300,31 | | | 127,44 | 128,16 | 128,77 | 135,09 |
| Destek Seviyeleri | | Pivot | | Direnc Seviyeleri | | | |
| 125,83 | 124,27 | 123,13 | 126,97 | 128,53 | 129,67 | 131,23 | |

Gün içinde en düşük 125,40 en yüksek 128,10 seviyesini gören Arçelik hissesinin günü %1,19 kazançla tamamladığı gözlenmektedir. Pivot seviye 126,97 seviyesinden geçmekte olup, aşağı yönlü hareketlerde birinci destek 125,83, ikinci destek ise 124,27 seviyesinden geçmektedir. Dirençler ise sırasıyla 128,53, 129,67 seviyelerinden geçmektedir. Bu aşamada 5 günlük HO seviyesinin %0,03 altında, 22 günlük HO seviyesinin ise %1,06 altında hareket ettiği dikkat çekmektedir. Son gün işlem hacmi ise bu aşamada 5 günlük ortalama işlem hacminin % 17,07 üzerinde gerçekleşmiştir.

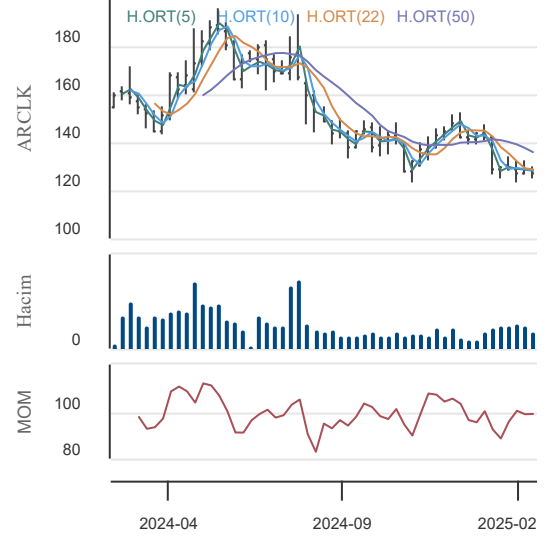

Anadolu Efes

| Düş. | Yük. | Aort. | Kap. | Gün (%) | Haf. (%) | Aylık (%) | Yb (%) |
|---------------------|------------|--------|--------|----------------------------|----------|-----------|--------|
| 169,10 | 173,20 | 171,01 | 169,70 | 0,35 | -1,45 | -0,53 | -11,43 |
| İşlem Hacmi (Mn TL) | | | | Hareketli Ortalamalar (HO) | | | |
| Son | 5 Gün Ort. | | | 5 | 10 | 22 | 50 |
| 967,13 | 1.069,31 | | | 171,50 | 167,69 | 164,74 | 183,22 |
| Destek Seviyeleri | | Pivot | | Direnc Seviyeleri | | | |
| 168,13 | 166,57 | 164,03 | 170,67 | 172,23 | 174,77 | 176,33 | |

Gün içinde en düşük 169,10 en yüksek 173,20 seviyesini gören Anadolu Efes hissesinin günü %0,35 kazançla tamamladığı gözlenmektedir. Pivot seviye 170,67 seviyesinden geçmekte olup, aşağı yönlü hareketlerde birinci destek 168,13, ikinci destek ise 166,57 seviyesinden geçmektedir. Dirençler ise sırasıyla 172,23, 174,77 seviyelerinden geçmektedir. Bu aşamada 5 günlük HO seviyesinin %1,05 altında, 22 günlük HO seviyesinin ise %3,01 üzerinde hareket ettiği dikkat çekmektedir. Son gün işlem hacmi ise bu aşamada 5 günlük ortalama işlem hacminin % 9,56 altında gerçekleşmiştir.

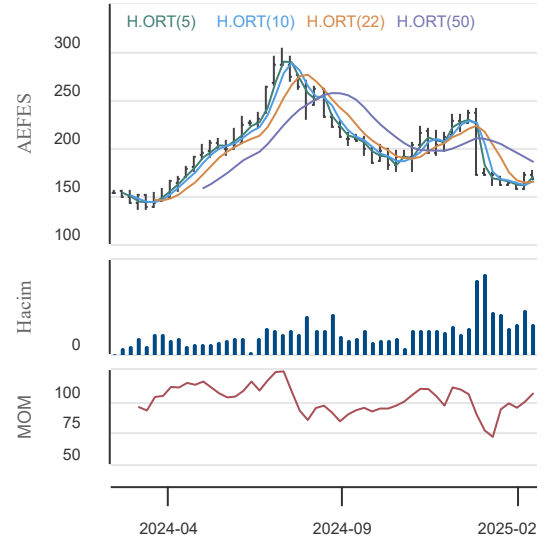

Doğan Holding

| Düş. | Yük. | Aort. | Kap. | Gün (%) | Haf. (%) | Aylık (%) | Yb (%) |
|---------------------|------------|-------|-------|----------------------------|----------|-----------|--------|
| 13,62 | 13,80 | 13,71 | 13,72 | 1,03 | -1,79 | -3,31 | -5,31 |
| İşlem Hacmi (Mn TL) | | | | Hareketli Ortalamalar (HO) | | | |
| Son | 5 Gün Ort. | | | 5 | 10 | 22 | 50 |
| 253,09 | 354,36 | | | 13,72 | 13,69 | 13,79 | 14,35 |
| Destek Seviyeleri | | Pivot | | Direnc Seviyeleri | | | |
| 13,63 | 13,53 | 13,45 | 13,71 | 13,81 | 13,89 | 13,99 | |

Gün içinde en düşük 13,62 en yüksek 13,80 seviyesini gören Doğan Holding hissesinin günü %1,03 kazançla tamamladığı gözlenmektedir. Pivot seviye 13,71 seviyesinden geçmekte olup, aşağı yönlü hareketlerde birinci destek 13,63, ikinci destek ise 13,53 seviyesinden geçmektedir. Dirençler ise sırasıyla 13,81, 13,89 seviyelerinden geçmektedir. Bu aşamada 5 günlük HO seviyesinin %0,01 üzerinde, Son gün işlem hacmi ise bu aşamada 5 günlük ortalama işlem hacminin % 28,58 altında gerçekleşmiştir.

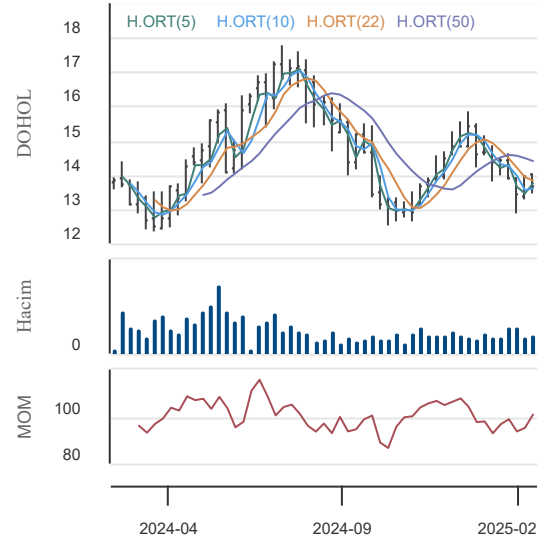

21.02.2025

KAP Haberleri

Şirket haberleri

EBEBK: Ebebek Mağazacılık'ın 2024 yılı 12 aylık konsolide net karı 115.984.434 TL oldu. (2023/12 aylık: 436.167.354 TL)

AFYON: Afyon Çimento'nun 2024 yılı 12 aylık konsolide olmayan net karı 429.115.615 TL oldu. (2023/12 aylık: 1.432.920.986 TL)

KOCMT: Şirket'in aktifinde yer alan, Kocaeli ili Gebze ilçesi Sultanorhan adresindeki 17.956 m2 yüzölçümüne sahip depo ve idari bina niteliğindeki yatırım amaçlı gayrimenkul satışa çıkarılmıştır ve satışa aracılık hizmeti için "Coldwell Banker (Neta Gayrimenkul Otomotiv İnş. San. Ve Tic. Ltd. Şti.)" firması yetkilendirilmiştir.

TARKM: Şirket 18.12.2024 tarihli KAP açıklaması ile Manisa İli Turgutlu OSB 1728 Ada 1 Parsel Zemin Güçlendirme, Fabrika Binaları ve Depolama Alanları ile Çevre Düzenleme İnşaatı ile ilgili Şirket ve Hibrit Mühendislik İnşaat Bilgi İletişim Teknik Makine Sanayi Ticaret Ltd. Şti arasında yüklenici sözleşmesi imzalandığını bildirmişti. Konu ile ilgili yatırım süreci devam etmekte olup inşaat faaliyetleri ile proses ve ekipman kurulumları planlandığı şekilde ilerlemektedir. Proses kurulumundan sonra devreye alma çalışmaları hızla yapılacaktır.

DAGI: Şirket'in aktifinde kayıtlı bulunan, Bomonti Birahane Sokak Koç Plaza Şişli-İstanbul adresindeki genel müdürlük binasının, satışa çıkarılmasına ve satışa aracılık hizmeti için Coldwell Banker (Neta Gayrimenkul Otomotiv İnş. San. Ve Tic. Ltd. Şti.) firmasının yetkilendirilmesine karar verilmiştir. Gayrimenkul satış işlemi ile ilgili gelişmeler konusunda gerekli bilgilendirmeler yapılmaya devam edecektir.

SISE: Şirketin 2024 yıllık finansal sonuçlarının 27 Şubat 2025 tarihinde Kamuyu Aydınlatma Platformu'nda yayınlanması planlanmaktadır.

GEDIK: Şirketin 01.01.2024 - 31.12.2024 dönemine ilişkin konsolide finansal raporlarının 24.02.2025 tarihinde kamuya açıklanması planlanmaktadır.

HTTBT: Hitit'in Partner havayolları arasında bulunan ve 17 Temmuz 2024 itibarıyla Şirketin yolcu hizmet sistemleri, tarife planlama, muhasebe ve kargo çözümleri ile operasyonlarını sürdürmeye başlayan Haiti menşeli Sunrise Airways ile 20 Şubat 2025 itibarıyla Acenta Dağıtım Sistemi çözümü olan Crane ADS'nin kullanımı için anlaşma yapılmış olup, Sunrise Airways Hitit'in acenta dağıtım sistemi konusunda anlaşma yaptığı Karayip Bölgesi'nden ilk havayolu olmuştur.

AKGR: Şirket iştiraki Medisa Sigorta A.Ş.'nin ("Medisa") %20 oranındaki pay devir işlemleri 20.12.2024 tarihi itibarıyla tamamlanmış ve Şirketin Medisa'da ortaklık payı kalmamıştır. Söz konusu satış sebebiyle 2024 yılı 4. Çeyrek mali tablolarını da kapsayacak şekilde finansal tabloları solo olarak yayınlanacaktır.

BRISA: Şirketin 31 Aralık 2024 tarihinde sona eren hesap dönemine ilişkin bağımsız denetimden geçmiş finansal raporlarının 26 Şubat 2025 tarihinde seans sonrası Kamuyu Aydınlatma Platformu'nda ilan edilmesi planlanmaktadır.

ARZUM: Rekabet Kurulunun 20.02.2025 tarihinde şirkete iletilen E-70922894-110.01.04-108197 sayılı yazısında; Rekabet Kurulunun 09.01.2025 tarih ve 25-01/45-M sayılı kararıyla yürütülen önaraştırma kapsamında, 4054 sayılı Kanun'un 16. maddesinin birinci fıkrasının (d) bendi uyarınca Şirkete yargı yolu açık olmak üzere 14.641.752,29-TL idari para cezası verildiği bildirilmiştir. Şirkete tebliğ edilen karar gerekçeli karar niteliğinde olmayıp, henüz cezanın gerekçesine ilişkin detaylar Şirkete ulaşmamıştır.

Pay Alım-Satım Haberleri:

KOZAL: Sermaye Piyasası Kurulu'nun Geri Alınan Paylar Tebliği ve 14.02.2023 tarih ve 2023/10 sayılı bülteninde yer alan pay geri alım işlemlerine ilişkin Kurul Karar Organı'nın i-SPK.22.7 (14.02.2023 tarih ve 9/177 s.k.) sayılı İlke Kararı çerçevesinde, Şirketimizin 20.02.2023 tarihli Yönetim Kurulu Kararı ile başlatılan Pay Geri Alım Programının 20.02.2025 tarihi itibarı ile sonlandırılmasına, Şirketin 20.02.2023 tarihli Yönetim Kurulu kararı ile başlatılan Pay Geri Alım Programı kapsamında; Şirketce Borsa İstanbul A.Ş. (Borsa İstanbul) nezdinde 1 TL nominal değerli pay başına 20,74 TL ortalama fiyatla, toplam 75.000.000 TL nominal değerli pay geri alım işlemi gerçekleştirilmiş ve geri alınan payların şirket sermayesine oranı % 2,34'e ulaşmış olup, şirketce yapılacak ilk genel kurul toplantısında pay sahiplerinin bilgisine sunulmasına karar verilmiştir.

GEDIK: 20.02.2025 tarihinde 6,76- 6,86 TL fiyat aralığından (ortalama 6,827 TL) 200.000 adet pay geri alınmış ve bu geri alım programı kapsamında Şirketin sahip olduğu GEDIK payları 2.279.269 adete ulaşmıştır. (Şirket sermayesine oranı %0,23)

AHGZ: 20.02.2025 tarihinde Borsa İstanbul A.Ş. nezdinde pay başına 19,75 - 19,76 TL fiyat aralığından (ağırlıklı ortalama 19,755 TL) 200.000 adet pay geri alınmıştır. Şirketin 09.06.2023 ve 27.12.2023 tarihli Yönetim Kurulu kararları ile geri alınan paylarla birlikte sahip olduğu AHGAZ payları toplamı 42.030.979 adede ulaşmıştır. (Şirket sermayesine oranı %1,6166)

GUBRF: Hisse geri alım programı kapsamında, Şirket tarafından 20.02.2025 tarihinde Borsa İstanbul'da pay başına 264,25 TL - 265,50 TL (ağırlıklı ortalama 264,88 TL) fiyat aralığından toplam 60.000 TL nominal değerli GUBRF payları geri alınmıştır. Gerçekleştirilen işlem sonucunda geri alınan payların nominal değeri 656.734 TL'ye ulaşmış olup, Şirket sermayesine oranı %0,1966 olmuştur.

LKMNH: 20.02.2025 tarihinde LOKMAN HEKİM ENGÜRÜSAĞ SAĞLIK, TURİZM, EĞİTİM HİZMETLERİ VE İNŞAAT TAAHHÜT A.Ş. payları ile ilgili olarak 18,74 TL - 19,98 TL fiyat aralığından 250.000 adet alış işlemi ortaklıkça gerçekleştirilmiştir. Geri Alım programı çerçevesinde gerçekleştirilen işlemle birlikte LOKMAN HEKİM ENGÜRÜSAĞ SAĞLIK, TURİZM, EĞİTİM HİZMETLERİ VE İNŞAAT TAAHHÜT A.Ş. sermayesindeki payları 20.02.2025 tarihi itibarıyla %0,31'e ulaşmıştır.

MERKO: Şirketin 10.02.2025 tarihli Olağan Genel Kurul toplantısında onaylanan Pay Geri Alım Programı kapsamında, Ortaklık tarafından 20.02.2025 tarihinde Borsa İstanbul'da pay başına 13,83-14,03 TL fiyat aralığından (ağırlıklı ortalama 13,90 TL) 670.000 TL nominal değerli MERKO payları geri alınmıştır. Gerçekleştirilen işlem sonucunda geri alınan payların nominal değeri 900.000 TL'ye (900.000 adet) ulaşmış olup, Ortaklık sermayesine oranı %0,89'dur.

21.02.2025

KAP Haberleri**Pay Alım-Satım Haberleri:**

BIGCH: 20.02.2025 tarihinde, ortalama 32,76 TL fiyat ile 197.649 adet pay geri alınmış ve bu geri alım programı kapsamında Şirketin sahip olduğu BIGCH payları 572.649 adete ulaşmıştır. (Şirket sermayesine oranı %0,5352)

ALKLC: Genel kurulda onaylanan pay geri alım programı istinaden 20.02.2025 tarihinde 200.000 ALKLC hissesi 30.02 TL ağırlıklı ortalama fiyatla alınmış ve Şirketin sahip olduğu ALKLC payları 2.185.564 adete ulaşmıştır. (Şirket sermayesine oranı %1,95140)

20.02.2025 tarihli Şirketlerin Gerçekleştirdiği Pay Geri Alım İşlemleri

| Hisse Kodu | İşleme Konu Alınan Pay Adedi | Fiyat Aralığı (TL) |
|-------------|------------------------------|--------------------|
| GEDIK | 200.000 | 6,76- 6,86 |
| AHGAZ | 200.000 | 19,75 – 19,76 |
| MERKO | 670.000 | 13,83-14,03 |
| GUBRF | 60.000 | 264,25 – 265,50 |
| LKMNH | 250.000 | 18,74 - 19,98 |
| ALKLC | 200.000 | 30.02 |
| BIGCH | 197.649 | 32,76 |
| Kaynak: KAP | | |

Sermaye Artırımı-Azaltımı Haberleri:

BORLS: Şirketimizin 168.700.000 TL değerindeki ödenmiş sermayesinin 700.000.000 TL değerindeki kayıtlı sermaye tavanı dahilinde 700.000.000 TL'ye artırılmasına (%314,93776 oranında) ve bu arttırılan 531.300.000 TL'nin tamamının iç kaynaklardan karşılanmasına, İç kaynaklardan karşılanacak olan 531.300.000 TL değerindeki sermayenin tamamının hisse senedi ihraç primlerinden karşılanmasına, İç kaynaklardan bedelsiz sermaye artırımının gerçekleştirilmesi ve sermaye artırımında ihraç edilecek paylara ilişkin ihraç belgesinin onaylanması için Sermaye Piyasası Kurulu, Borsa İstanbul A.Ş., T.C. Ticaret Bakanlığı, Merkezi Kayıt Kuruluşu, Takasbank, ilgili Ticaret Sicili de dâhil ancak bunlarla sınırlı olmaksızın tüm resmi kurum ve kuruluşlara yapılacak olan başvurular, yazışmalar ve benzer belge ve bilgileri tanzime ve imzalamaya, bu bilgi ve belgelerin takibine ve tekemmüle; ilgili diğer makam ve dairelerdeki usul ve işlemleri ifa ve ikmale Şirket imza sirküleri uyarınca Şirketi temsile yetkili olan kişilerin yetkili kılınmasına, Kamuyu Aydınlatma Platformu'nda ilgili mevzuat hükümleri uyarınca gerekli açıklamaların yapılmasına katılanların oybirliği ile karar verilmiştir.

BNTAS: Şirket tarafından 14.09.2024 tarihinde yapılan özel durum açıklamasında Yönetim Kurulumuzun 120.937.500 TL olan çıkarılmış sermayesinin 250.000.000 Türk Lirası kayıtlı sermaye tavanı içerisinde, 120.937.500 TL nakit sermaye artırımını yapılması yoluyla, %100 oranında artırılarak 241.875.000 TL'ye yükseltilmesi için Sermaye Piyasası Kurulu, Borsa İstanbul A.Ş., Takasbank A.Ş., Merkezi kayıt Kuruluşu ve diğer tüm kamu ve özel kurum ve kuruluşlar nezdinde gerekli tüm işlemlerin yapılması konusunda Yönetim Kurulu Başkanı Sayın Adnan ERDAN'ın yetkilendirildiği, 03.10.2024 tarihinde yapılan özel durum açıklamasında ise izahname taslağının onaylanması için SPK'ya başvuru yapıldığı duyurulmuştur. Başvurunun onaylandığı Sermaye Piyasası Kurulunun 20.02.2025 tarih 2025 / 10 sayılı bülteni ile duyurulmuştur.

ARZUM: Şirketin 32.210.000 TL olan ödenmiş sermayesinin tamamı sermaye düzeltme farklarından karşılanmak üzere % 831,39 oranında bedelsiz sermaye artırımını yoluyla 300.000.000 TL'ye yükseltilmesine ilişkin İhraç Belgesinin onaylanması ve Şirket Esas Sözleşmesinin "Sermaye " başlıklı 6. maddesinin tadiline uygunluk görüşü verilmesi amacıyla Sermaye Piyasası Kurulu'na yapılan başvurumuz 20.02.2025 tarih ve 2025/10 sayılı bülten ile onaylanmıştır.

Kaynaklar: KAP ve Şirket Açıklamaları

Not: Bu rapor, 20 Şubat saat 18:10'dan itibaren, 21 Şubat sabah 08:00'e kadar KAP içerisinde yayımlanan haberler içerisinde derlenmiştir.

21.02.2025

BIST-30 Hisseleri

| Hisse Adı | Kapanış | Destekler | | Pivot | Dirençler | | Hareketli Ortalamalar | | | Performans | | | |
|-----------|---------|-----------|----------|--------|-----------|----------|-----------------------|--------|--------|------------|----------|-----------|------------|
| | | Destek 2 | Destek 1 | | Direnç 1 | Direnç 2 | 5 HO | 20 HO | 50 HO | Gün. (%) | Haf. (%) | Aylık (%) | Yıllık (%) |
| AEFES | 169,70 | 166,57 | 168,13 | 170,67 | 172,23 | 174,77 | 171,50 | 164,91 | 183,22 | 0,4% | -1,5% | -0,5% | 9,6% |
| AKBNK | 65,60 | 63,77 | 64,68 | 65,42 | 66,33 | 67,07 | 64,87 | 64,77 | 64,60 | 2,0% | 2,4% | -2,3% | 58,8% |
| ALARK | 81,00 | 80,20 | 80,60 | 81,15 | 81,55 | 82,10 | 82,46 | 85,16 | 89,97 | 0,0% | -3,6% | -9,6% | -36,9% |
| ASELS | 84,10 | 81,07 | 82,58 | 83,67 | 85,18 | 86,27 | 82,38 | 84,69 | 79,03 | 0,4% | 5,6% | 2,1% | 41,5% |
| ASTOR | 108,00 | 103,07 | 105,53 | 110,47 | 112,93 | 117,87 | 109,78 | 117,35 | 116,18 | -5,2% | 0,8% | -13,3% | -12,1% |
| BIMAS | 535,00 | 507,33 | 521,17 | 532,33 | 546,17 | 557,33 | 553,40 | 546,35 | 528,81 | -3,6% | -7,7% | 2,8% | 37,9% |
| EKGYO | 14,05 | 13,69 | 13,87 | 14,04 | 14,22 | 14,39 | 14,25 | 14,40 | 14,09 | 1,1% | 2,5% | -5,6% | 30,2% |
| ENKAI | 52,15 | 51,02 | 51,58 | 52,12 | 52,68 | 53,22 | 52,28 | 49,97 | 50,50 | 1,1% | -0,1% | 1,6% | 33,6% |
| EREGL | 22,98 | 22,50 | 22,74 | 23,04 | 23,28 | 23,58 | 23,26 | 22,93 | 23,76 | 0,8% | -1,5% | 0,6% | -6,2% |
| FROTO | 917,00 | 889,00 | 903,00 | 924,00 | 938,00 | 959,00 | 922,00 | 917,48 | 932,58 | -1,9% | 0,2% | -0,7% | -2,2% |
| GARAN | 130,80 | 127,20 | 129,00 | 130,70 | 132,50 | 134,20 | 129,28 | 129,44 | 129,23 | 1,9% | 0,5% | -2,4% | 101,1% |
| HEKTS | 3,49 | 3,37 | 3,43 | 3,49 | 3,55 | 3,61 | 3,49 | 3,57 | 3,79 | 1,7% | -0,9% | -8,4% | -55,5% |
| ISCTR | 14,82 | 14,20 | 14,51 | 14,67 | 14,98 | 15,14 | 14,45 | 14,18 | 13,99 | 3,3% | 5,0% | 2,7% | 33,8% |
| KCHOL | 149,80 | 147,60 | 148,70 | 150,20 | 151,30 | 152,80 | 154,70 | 163,46 | 175,42 | -0,1% | -7,1% | -14,6% | -11,9% |
| KONTR | 33,40 | 32,08 | 32,74 | 33,24 | 33,90 | 34,40 | 33,11 | 34,74 | 37,82 | 2,5% | -0,1% | -10,3% | -59,3% |
| KOZAL | 24,88 | 24,48 | 24,68 | 25,02 | 25,22 | 25,56 | 25,02 | 23,84 | 23,25 | -0,1% | 0,5% | 2,8% | 3,6% |
| KRDMD | 28,46 | 27,66 | 28,06 | 28,70 | 29,10 | 29,74 | 28,25 | 27,64 | 27,63 | 0,4% | 0,9% | 10,1% | -2,9% |
| MGROS | 567,00 | 542,67 | 554,83 | 562,17 | 574,33 | 581,67 | 571,60 | 576,78 | 548,64 | 0,5% | -4,1% | 3,2% | 25,0% |
| PETKM | 16,43 | 16,27 | 16,35 | 16,50 | 16,58 | 16,73 | 16,70 | 17,11 | 17,82 | -0,4% | -3,4% | -9,0% | -32,4% |
| PGSUS | 243,30 | 239,23 | 241,27 | 244,23 | 246,27 | 249,23 | 243,68 | 235,89 | 226,23 | 0,4% | -0,9% | 8,8% | 43,4% |
| SAHOL | 101,40 | 96,00 | 98,70 | 100,10 | 102,80 | 104,20 | 100,41 | 99,55 | 99,11 | 2,1% | -0,2% | 1,0% | 30,9% |
| SASA | 3,64 | 3,39 | 3,51 | 3,60 | 3,72 | 3,81 | 3,53 | 3,58 | 3,88 | 4,9% | 2,8% | -6,4% | -31,5% |
| SISE | 36,50 | 36,25 | 36,37 | 36,61 | 36,73 | 36,97 | 36,97 | 37,61 | 39,90 | 0,2% | -2,2% | -7,4% | -31,0% |
| TCELL | 106,80 | 104,33 | 105,57 | 106,63 | 107,87 | 108,93 | 105,40 | 106,74 | 100,49 | 1,8% | -0,6% | 7,1% | 63,5% |
| THYAO | 315,75 | 308,42 | 312,08 | 318,67 | 322,33 | 328,92 | 319,05 | 314,91 | 302,43 | -0,8% | -1,1% | 3,3% | 12,3% |
| TOASO | 200,20 | 195,80 | 198,00 | 200,90 | 203,10 | 206,00 | 205,46 | 211,64 | 207,19 | -1,0% | -2,8% | -7,6% | -17,5% |
| TTKOM | 50,70 | 48,69 | 49,69 | 50,45 | 51,45 | 52,21 | 49,61 | 49,89 | 47,42 | 2,5% | 1,0% | 9,3% | 56,5% |
| TUPRS | 127,70 | 124,83 | 126,27 | 127,33 | 128,77 | 129,83 | 130,22 | 137,14 | 142,25 | 1,6% | -5,5% | -12,3% | -14,8% |
| ULKER | 117,40 | 115,87 | 116,63 | 117,97 | 118,73 | 120,07 | 119,60 | 121,01 | 116,79 | -0,2% | -5,2% | 0,7% | 10,3% |
| YKBNK | 28,42 | 27,99 | 28,21 | 28,51 | 28,73 | 29,03 | 28,52 | 29,82 | 30,34 | 0,7% | -0,8% | -11,1% | 21,1% |

21.02.2025

BİST-100 Hisseleri Teknik Göstergeler

| Hisse Kod | MOMENTUM | | RSI | | STOCHASTIC | | CCI | | MACD |
|-----------|----------|-------|--------|-------------|------------|-------------|--------|-------------|--------|
| | Sinyal | AA/AS | Sinyal | AA/AS | Sinyal | AA/AS | Sinyal | AA/AS | Sinyal |
| AEFES | | | | | | | | | |
| AGHOL | | | | | | | Satış | | |
| AGROT | | | | | | Aşırı Satım | Alış | | |
| AKBNK | Alış | | | | | | | Aşırı Alım | Alış |
| AKFYE | | | Alış | | Alış | | Alış | | |
| AKSA | | | | Aşırı Alım | | Aşırı Alım | | Aşırı Alım | |
| AKSEN | | | | | | Aşırı Satım | | Aşırı Satım | |
| ALARK | | | | | Satış | Aşırı Satım | | Aşırı Satım | |
| ALFAS | | | | | | Aşırı Satım | | Aşırı Satım | |
| ALTNY | | | | | | | Alış | | |
| ANHYT | Alış | | | | | Aşırı Alım | | Aşırı Alım | |
| ANSGR | | | | | | Aşırı Alım | | Aşırı Alım | Alış |
| ARCLK | | | | | Alış | | | Aşırı Satım | |
| ARDYZ | | | | Aşırı Satım | | Aşırı Satım | | Aşırı Satım | |
| ASELS | | | | | | Aşırı Alım | | | |
| ASTOR | | | | | | | | | |
| BERA | | | | | Satış | | | Aşırı Alım | |
| BIMAS | Satış | | | | | | | Aşırı Satım | Satış |
| BRSAN | | | | | Alış | | | | |
| BRYAT | | | | | Alış | | | | |
| BSOKE | | | | | Alış | Aşırı Satım | | | |
| BTCIM | | | | | | | | | |
| CANTE | | | | | | | | Aşırı Satım | |
| CCOLA | | | | | | Aşırı Satım | | Aşırı Satım | |
| CIMSA | | | | | | Aşırı Satım | | Aşırı Satım | |
| CLEBI | | | | Aşırı Alım | | | | Aşırı Alım | |
| CVKMD | | | | | | | | | |
| CWENE | | | | Aşırı Satım | | Aşırı Satım | | Aşırı Satım | |
| DOAS | Satış | | | | | | | | |
| DOHOL | | | | | | | | | |
| ECILC | | | | | | | | Aşırı Alım | |
| EGEEN | | | | | | | | | |
| EKGYO | | | | | | | | | |
| ENERY | | | | | Satış | | | | |
| ENJSA | Alış | | | | | | | | |
| ENKAI | | | | | | | | | |
| EREGL | Satış | | | | | | | | |
| EUPWR | | | | | | Aşırı Satım | | Aşırı Satım | |
| FENER | | | | | | | | | |
| FROTO | Satış | | | | | | Satış | | |

21.02.2025

BİST-100 Hisseleri Teknik Göstergeler

| Hisse Kod | MOMENTUM | | RSI | | STOCHASTIC | | CCI | | MACD |
|-----------|----------|------------|--------|-------------|------------|-------------|--------|-------------|--------|
| | Sinyal | AA/AS | Sinyal | AA/AS | Sinyal | AA/AS | Sinyal | AA/AS | Sinyal |
| GARAN | | | | | Alış | | | Aşırı Alım | Alış |
| GESAN | | | | | | | | | |
| GOLTS | | | | | | Aşırı Satım | | Aşırı Satım | |
| GUBRF | | | | | | | | Aşırı Satım | |
| HALKB | Alış | | | | Satış | | | | |
| HEKTS | | | | | Alış | | Alış | | Alış |
| IEYHO | | | | | | | | Aşırı Alım | |
| ISCTR | | | | | | | | Aşırı Alım | |
| ISMEN | Satış | | | | | | | Aşırı Satım | |
| KARSN | | | | Aşırı Satım | Alış | Aşırı Satım | | Aşırı Satım | |
| KCAER | | | | Aşırı Satım | Alış | Aşırı Satım | | Aşırı Satım | |
| KCHOL | | | | Aşırı Satım | | Aşırı Satım | | Aşırı Satım | |
| KLSE | | | | | | Aşırı Satım | | Aşırı Satım | |
| KONTR | | | | | | | Alış | | Alış |
| KONYA | | | | | | | | Aşırı Satım | |
| KOZAA | | | | | | | | | |
| KOZAL | | | | | | | | | |
| KRDMD | Satış | | | | | | | | |
| LIDER | | | | | | Aşırı Satım | | Aşırı Satım | |
| MAGEN | | Aşırı Alım | | Aşırı Alım | | Aşırı Alım | | Aşırı Alım | |
| MAVI | | | | | Alış | | | Aşırı Satım | |
| MGROS | | | | | | | | Aşırı Satım | |
| MIATK | | | | | | | | Aşırı Satım | |
| MPARK | | | | | | | | Aşırı Satım | |
| NTHOL | | | | | Alış | | Alış | | |
| ODAS | | | | | | Aşırı Satım | | | |
| OTKAR | Alış | | | | | | | | |
| OYAKC | | | | | | Aşırı Alım | | Aşırı Alım | |
| PASEU | | | | | | | | | |
| PETKM | | | | | | Aşırı Satım | | Aşırı Satım | |
| PGSUS | | | | | | | | | |
| REEDR | | | | | | | | | |
| SAHOL | | | | | | | | | |
| SASA | Alış | | | | Alış | | | Aşırı Alım | |
| SDTTR | | | | | Satış | | | | Alış |
| SELEC | | | | | | Aşırı Alım | | | |
| SISE | | | | | | Aşırı Satım | | Aşırı Satım | |
| SKBNK | | | Alış | | | | Alış | | |
| SMRTG | | | | | | Aşırı Satım | | | |
| SOKM | | | | | | | | Aşırı Satım | |

21.02.2025

BİST-100 Hisseleri Teknik Göstergeler

| Hisse Kod | MOMENTUM | | RSI | | STOCHASTIC | | CCI | | MACD |
|-----------|----------|-------|--------|-------------|------------|-------------|--------|-------------|--------|
| | Sinyal | AA/AS | Sinyal | AA/AS | Sinyal | AA/AS | Sinyal | AA/AS | Sinyal |
| TABGD | Satış | | | | Satış | | | | |
| TAVHL | | | | | | Aşırı Satım | | Aşırı Satım | |
| TCELL | Alış | | | | | | | | |
| THYAO | Satış | | | | Satış | | | | |
| TKFEN | | | | | | | | | |
| TMSN | | | | | Alış | Aşırı Satım | Alış | | |
| TOASO | | | | | | | | | |
| TSKB | | | | | | | | | |
| TSPOR | | | | | | | | | |
| TTKOM | Alış | | | | Alış | | | | |
| TTRAK | | | | | | Aşırı Satım | | Aşırı Satım | |
| TUKAS | Satış | | | | Alış | Aşırı Satım | Alış | | |
| TUPRS | | | | Aşırı Satım | | Aşırı Satım | | Aşırı Satım | |
| TURSG | | | | | Alış | | Alış | | |
| ULKER | | | | | | Aşırı Satım | | Aşırı Satım | |
| VAKBN | Alış | | | | | | | | |
| VESTL | | | | | | Aşırı Satım | | Aşırı Satım | |
| YEOTK | | | | | | | | Aşırı Satım | |
| YKBNK | | | | | | | | | |
| ZOREN | | | | | | | | Aşırı Satım | |

Teknik Analiz İndikatörlerine İlişkin Açıklamalar

Teknik göstergeler tablolarında yer alan ifadeler, teknik analiz programlarındaki bazı indikatörlerin ürettiği sinyalleri göstermektedir. Bu sinyaller, İkon Menkul Değerler A. Ş. 'nin alım ya da satım tavsiyesi olarak düşünülmemelidir.

MOMENTUM : Göstergede 100 referans noktasını gösterir. Göstergenin referans çizgisinin altına inmesi "SAT", referans çizgisinin üzerine çıkması "AL" sinyali olarak değerlendirilir. Momentumun aşırı satış bölgesinden dönüş eğiliminde olması kısa vadede düşüşün tamamlandığını, momentumun belirli bir tepe yapıp aşağı doğru dönmesi, fiyatlardaki artış hızının yavaşladığını ve fiyatların bir süre sonra gerilemeye başlayacağını gösterir. Gösterge 115 çizgisinin üzerindeyken aşırı alım bölgesinde, 85 çizgisinin altındayken aşırı satım bölgesinde olarak yorumlanır.

MACD : Orta vadeli ve hareketli ortalamalardan oluştuğu için trend takip edici bir göstergedir. Göstergede 0 değeri referans çizgisini belirtir. MACD çizgisi kesikli sinyal çizgisini yukarıdan aşağıya doğru kestiğinde "SAT", aşağıdan yukarıya doğru kestiğinde ise "AL" sinyali olarak yorumlanır.

RSI : RSI eğrisi "0" ile "100" sayıları arasında değer alır. RSI genellikle 70 çizgisi üzerinde tepe ve 30 çizgisinin de altında dip yapar. Gösterge 70 seviyesinin üzerinde aşırı alım bölgesini, 30 seviyesinin altında ise aşırı satım bölgesini gösterir. RSI'ın 30 çizgisinin altına düşüp tekrar yükselmeye başlaması durumunda "AL" sinyali, 70 çizgisinin üzerine çıkıp bir tepe yaptıktan sonra tekrar aşağı dönmesi durumunda "SAT" sinyali olarak yorumlanır.

STOCHASTIC : Stochastic eğrisi "0" ile "100" arasında dalgalanır. Genellikle 80' in üzeri aşırı alım yapılmış bir piyasayı (sat sinyali), 20' nin altı da aşırı satış yapılmış bir piyasayı (al sinyali) gösterir. Ayrıca; yavaşlatılmış %K çizgisi aşağıdan yukarıya doğru %D çizgisini keserse "AL", %K çizgisi %D çizgisini yukarıdan aşağıya doğru keserse "SAT" sinyali olarak değerlendirilir.

CCI : CCI eğrisi +100 ile -100 arasında bir değer alır. Göstergede +100 seviyesinin üzeri aşırı alım yapıldığını, -100 seviyesinin altı ise aşırı satım yapıldığını ifade eder. CCI'ın -100 çizgisinin altına düşüp tekrar yükselmeye başlaması durumunda "AL" sinyali, +100 çizgisinin üzerine çıkıp bir tepe yaptıktan sonra tekrar aşağı dönmesi durumunda "SAT" sinyali olarak yorumlanır.

21.02.2025

Ekonomik Takvim

17.02.2025 – 21.02.2025

| 17 Şubat 2024, Pazartesi | | | | | |
|--------------------------|--------------|---|----------------------|-----------------|-------------------|
| Saat | Ülke | Başlık | Dönem | Beklenti | Önceki |
| | ABD | President's Day (Resmi Tatil) | Tüm Gün | | |
| 02:50 | Japonya | Gayri Safi Yurt İçi Hasıla (Ön Yayın) | Çeyreklik - 4.Çeyrek | 0,50% | 0,20% |
| 02:50 | Japonya | Gayri Safi Yurt İçi Hasıla (Ön Yayın) | Yıllık - 4.Çeyrek | 2,10% | 1,20% |
| 07:30 | Japonya | Sanayi Üretimi | Aylık - Aralık | 0,30% | -2,20% |
| 11:00 | Türkiye | Bütçe Dengesi | Ocak | | -829.20 Milyar TL |
| 13:00 | Euro Bölgesi | Ticaret Dengesi | Aralık | 33 Milyar EUR | 16.4 Milyar EUR |
| 18 Şubat 2024, Salı | | | | | |
| Saat | Ülke | Başlık | Dönem | Beklenti | Önceki |
| 06:30 | Avustralya | Avustralya Merkez Bankası Faiz Kararı | Şubat | 4,10% | 4,35% |
| 10:00 | İngiltere | İşsizlik Oranı | Aralık | 4,40% | 4,40% |
| 13:00 | Almanya | ZEW Ekonomik Duyarlılık Endeksi | Şubat | 9 | 10,3 |
| 13:00 | Euro Bölgesi | ZEW Ekonomik Duyarlılık Endeksi | Şubat | | 18,0 |
| 16:30 | Kanada | Tüketici Fiyat Endeksi | Yıllık - Ocak | 1,80% | 1,80% |
| 16:30 | Kanada | Tüketici Fiyat Endeksi | Aylık - Ocak | 0,20% | -0,40% |
| 16:30 | Kanada | Çekirdek Tüketici Fiyat Endeksi | Yıllık - Ocak | 1,70% | 1,80% |
| 16:30 | Kanada | Çekirdek Tüketici Fiyat Endeksi | Aylık - Ocak | -0,10% | -0,30% |
| 19 Şubat 2025, Çarşamba | | | | | |
| Saat | Ülke | Başlık | Dönem | Beklenti | Önceki |
| 02:50 | Japonya | Ticaret Dengesi | Ocak | -140 Milyar JPY | 130.9 Milyar JPY |
| 10:00 | İngiltere | Tüketici Fiyat Endeksi | Yıllık - Ocak | | 2,50% |
| 10:00 | İngiltere | Tüketici Fiyat Endeksi | Aylık - Ocak | | 0,30% |
| 10:00 | İngiltere | Çekirdek Tüketici Fiyat Endeksi | Yıllık - Ocak | | 3,20% |
| 10:00 | İngiltere | Çekirdek Tüketici Fiyat Endeksi | Aylık - Ocak | | 0,30% |
| 22:00 | ABD | FOMC Toplantı Tutanaqları | | | |
| 20 Şubat 2025, Perşembe | | | | | |
| Saat | Ülke | Başlık | Dönem | Beklenti | Önceki |
| 03:30 | Avustralya | İşsizlik Oranı | Ocak | 4,00% | 4,00% |
| 04:15 | Çin | PBOC En Düşük Kredi Faiz Oranı (1 Yıllık) | Şubat | 3,10% | 3,10% |
| 04:15 | Çin | PBOC En Düşük Kredi Faiz Oranı (5 Yıllık) | Şubat | 3,60% | 3,60% |
| 10:00 | Türkiye | Tüketici Güven Endeksi | Şubat | 80,0 | 81,0 |
| 18:00 | Euro Bölgesi | Tüketici Güven Endeksi (Ön Yayın) | Şubat | -14,4 | -14,2 |
| 21 Şubat 2025, Cuma | | | | | |
| Saat | Ülke | Başlık | Dönem | Beklenti | Önceki |
| 02:30 | Japonya | Ulusal Çekirdek Tüketici Fiyat Endeksi | Yıllık - Ocak | 3,20% | 3,00% |
| 02:30 | Japonya | Ulusal Tüketici Fiyat Endeksi | Yıllık - Ocak | 3,70% | 3,60% |
| 03:00 | İngiltere | GFK Tüketici Güven Endeksi | Şubat | | -22 |
| 03:30 | Japonya | İmalat PMI Endeksi (Ön Yayın) | Şubat | 49,6 | 48,7 |
| 03:30 | Japonya | Hizmet PMI Endeksi (Ön Yayın) | Şubat | 52,2 | 53,0 |
| 11:30 | Almanya | İmalat PMI Endeksi (Ön Yayın) | Şubat | 45,9 | 45,0 |
| 11:30 | Almanya | Hizmet PMI Endeksi (Ön Yayın) | Şubat | 51,5 | 52,5 |
| 12:00 | Euro Bölgesi | İmalat PMI Endeksi (Ön Yayın) | Şubat | 46,0 | 46,6 |
| 12:00 | Euro Bölgesi | Hizmet PMI Endeksi (Ön Yayın) | Şubat | | 51,3 |
| 12:30 | İngiltere | İmalat PMI Endeksi (Ön Yayın) | Şubat | 47,5 | 48,3 |
| 12:30 | İngiltere | Hizmet PMI Endeksi (Ön Yayın) | Şubat | | 50,8 |
| 18:00 | ABD | İmalat PMI Endeksi (Ön Yayın) | Şubat | 51,3 | 51,2 |
| 18:00 | ABD | Hizmet PMI Endeksi (Ön Yayın) | Şubat | 52,7 | 52,9 |
| 18:00 | ABD | İkinci El Konut Satışları | Ocak | 4.16M | 4.24M |

Yasal Uyarı

Burada yer alan yatırım bilgi, yorum ve tavsiyeleri yatırım danışmanlığı kapsamında değildir. Yatırım danışmanlığı hizmeti, kişilerin risk ve getiri tercihleri dikkate alınarak kişiye özel sunulmaktadır. Burada yer alan ve hiçbir şekilde yönlendirici nitelikte olmayan içerik, yorum ve tavsiyeler genel bilgilendirme amacıyla hazırlanmıştır. Bu tavsiyeler mali durumunuz ile risk ve getiri tercihlerinize uygun olmayabilir. Bu nedenle, sadece burada yer alan bilgilere dayanarak yatırım kararı verilmesi beklentilerinize uygun sonuçlar doğurmayabilir. Özellikle kaldıraçlı işlemlerinizde yatırdığınız para kadar kaybetme ihtimaliniz vardır. Kaldıraçlı işlemlerde yatırım danışmanlığı hizmeti de verilmemektedir. Burada yer alan yorum ve tavsiyeler, yorum ve tavsiyede bulunanların kişisel görüşlerine dayanmakta olup, herhangi bir yatırım aracının alım satım tavsiyesi veya getiri vaadi olarak yorumlanmamalıdır. Hiçbir şekilde yönlendirici nitelikte olmayan bu içerik genel anlamda bilgi vermeyi amaçlamakta olup; bu içeriğin, müşterilerin ve diğer yatırımcıların alım satım kararlarını destekleyebilecek yeterli bilgileri kapsamayabileceği dikkate alınmalıdır. Yatırım yapmadan önce piyasaların içerdiği riskleri tam olarak anladığınızdan emin olunuz. Web sitemizde yer alan bilgi ve görüşlere dayanarak yapılacak yatırımlar ve ticari işlemlerin sonuçlarından veya ortaya çıkabilecek tüm zararlardan IKON Menkul Değerler A.Ş. sorumlu tutulamaz.