

18.10.2024

BIST 100 Teknik Analiz

Düş.	Yük.	Aort.	Kap.	Gün (%)	Haf. (%)	Aylık (%)	Yb (%)
8,927.06	9,060.13	9,002.34	9,002.34	0,52	0,43	-7,75	20,51
İşlem Hacmi (Mn TL)				Hareketli Ortalamalar (HO)			
Son	5 Gün Ort.			5	10	22	50
80,015.91	75,303.51			8,878.82	8,967.63	9,348.63	9,612.13
Destek Seviyeleri		Pivot		Direnç Seviyeleri			
8,932.89	8,863.44	8,799.82	8,996.51	9,065.96	9,129.58	9,199.03	

Gün içinde en düşük 8.927,06 en yüksek 9.060,13 seviyesini gören BIST 100 endeksinin günü %0,52 kazançla tamamladığı gözlenmektedir. Pivot seviye 8.996,51 seviyesinden geçmekte olup, aşağı yönlü hareketlerde birinci destek 8.932,89, ikinci destek ise 8.863,44 seviyesinden geçmektedir. Dirençler ise sırasıyla 9.065,96, 9.129,58 seviyelerinden geçmektedir. Bu aşamada endeksin 5 günlük HO seviyesinin %1,39 üzerinde, Son gün işlem hacmi ise bu aşamada 5 günlük ortalama işlem hacminin % 6,26 üzerinde gerçekleşmiştir.

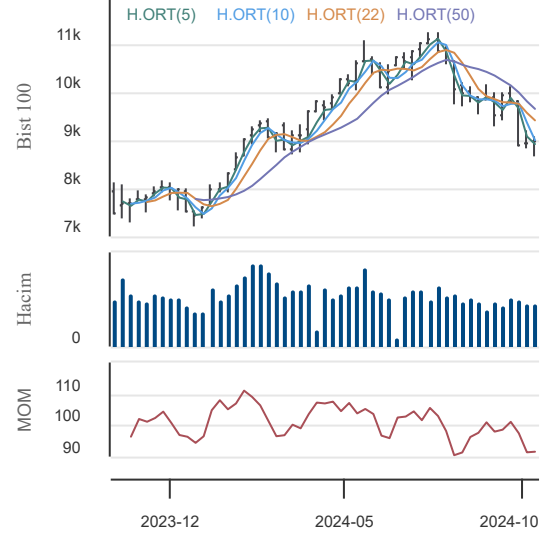

VIOP30 Teknik Analiz

Düş.	Yük.	Aort.	Kap.	Gün (%)	Haf. (%)	Aylık (%)	Yb (%)
10,050.50	10,247.75	10,152.02	10,134.50	-0,16	-0,09	-9,44	26,27
İşlem Hacmi (Mn TL)				Hareketli Ortalamalar (HO)			
Son	5 Gün Ort.			5	10	22	50
28,394.00	28,297.24			10,053.20	10,170.40	10,686.17	10,899.94
Destek Seviyeleri		Pivot		Direnç Seviyeleri			
10,040.75	9,947.00	9,843.50	10,144.25	10,238.00	10,341.50	10,435.25	

Gün içinde en düşük 10.050,50 en yüksek 10.247,75 seviyesini gören BIST 30 Yakın Vade hissesinin günü %0,16 kayıpla tamamladığı gözlenmektedir. Pivot seviye 10.144,25 seviyesinden geçmekte olup, aşağı yönlü hareketlerde birinci destek 10.040,75, ikinci destek ise 9.947,00 seviyesinden geçmektedir. Dirençler ise sırasıyla 10.238,00, 10.341,50 seviyelerinden geçmektedir. Bu aşamada 5 günlük HO seviyesinin %0,81 üzerinde, Son gün işlem hacmi ise bu aşamada 5 günlük ortalama işlem hacminin % 0,34 üzerinde gerçekleşmiştir.

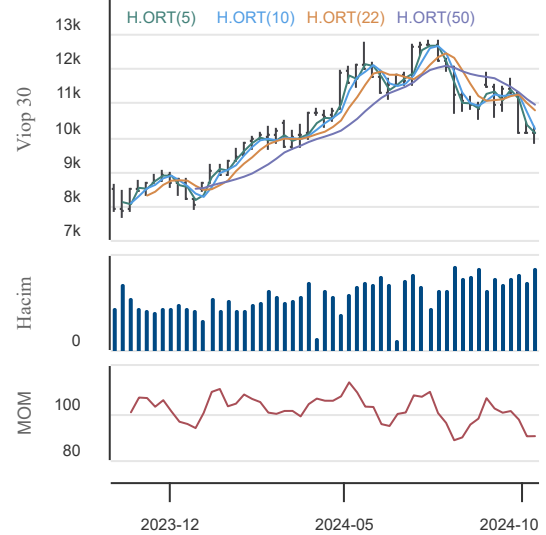

USDTRY (Yakın Vade) Teknik Analiz

Düş.	Yük.	Aort.	Kap.	Gün (%)	Haf. (%)	Aylık (%)	Yb (%)
34,57	34,65	34,61	34,58	-0,25	-1,01	-0,03	17,35
İşlem Hacmi (Mn TL)				Hareketli Ortalamalar (HO)			
Son	5 Gün Ort.			5	10	22	50
2,418.97	1,128.78			34,75	34,91	34,72	34,55
Destek Seviyeleri		Pivot		Direnç Seviyeleri			
34,54	34,51	34,46	34,60	34,63	34,69	34,72	

Gün içinde en düşük 34,57 en yüksek 34,65 seviyesini gören TL/USD Yakın Vade endeksinin günü %0,25 kayıpla tamamladığı gözlenmektedir. Pivot seviye 34,60 seviyesinden geçmekte olup, aşağı yönlü hareketlerde birinci destek 34,54, ikinci destek ise 34,51 seviyesinden geçmektedir. Dirençler ise sırasıyla 34,63, 34,69 seviyelerinden geçmektedir. Bu aşamada endeksin 5 günlük HO seviyesinin %0,51 altında, 22 günlük HO seviyesinin ise %0,40 altında hareket ettiği dikkat çekmektedir. Son gün işlem hacmi ise bu aşamada 5 günlük ortalama işlem hacminin % 114,30 üzerinde gerçekleşmiştir.

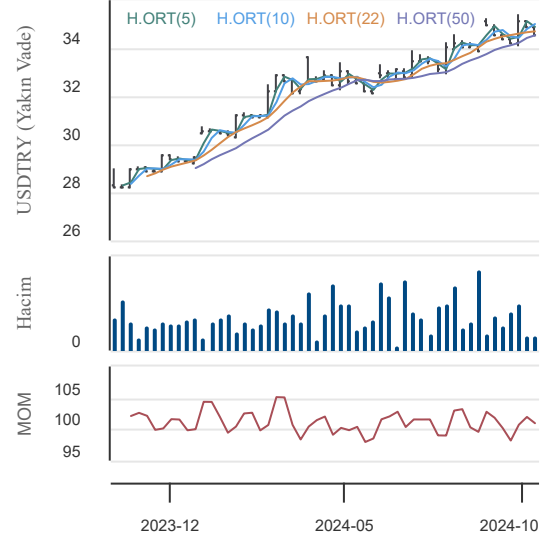

18.10.2024

BIST En Çok Yükselenler (İlk 5)

Hisse Adı	Kapanış	Günlük D. (%)	Hacim (Mn TL)
BAYRK	18,37	10,00	166,3
INTEM	228,80	10,00	29,8
KAPLM	165,00	10,00	60,4
MERIT	174,90	10,00	127,3
SOKE	13,97	10,00	43,5

BIST En Çok Düşenler (İlk 5)

Hisse Adı	Kapanış	Günlük D. (%)	Hacim (Mn TL)
APYMD	2.474,50	-9,99	0,0
DIRIT	31,08	-9,97	16,8
TUREX	98,50	-8,20	260,9
ULAS	31,10	-5,70	8,6
BURCE	252,50	-5,61	237,0

Hacmi En Yüksek Hisseler (İlk 5)

Hisse Adı	Kapanış	Günlük D. (%)	Hacim (Mn TL)
THYAO	273,50	1,58	6.804,8
ISCTR	12,35	-1,28	4.946,3
EREGL	49,02	-0,85	4.899,9
AKBNK	53,25	-2,29	4.624,7
YKBNK	26,54	-2,07	4.317,2

BİST-100 Para Girişi Gözlenen (İlk 5)

Hisse Adı	Kapanış	Günlük D. (%)	Hacim (Mn TL)
THYAO	273,50	1,58	6.804,8
GUBRF	192,70	3,77	2.962,8
PGSUS	240,90	2,73	1.964,6
SISE	41,14	2,75	1.663,8
PETKM	19,58	0,98	1.376,7

BİST-100 Para Çıkışı Gözlenen (İlk 5)

Hisse Adı	Kapanış	Günlük D. (%)	Hacim (Mn TL)
AKBNK	53,25	-2,29	4.624,7
GARAN	114,80	-1,80	2.686,7
SAHOL	87,50	-1,13	2.458,5
SOKM	42,08	-0,47	401,7
MAVI	78,70	-1,13	378,9

Yurt İçi Ekonomi Gündemi

Güne 8.948,59 seviyesinden başlayan XU100 endeksi gün içinde en düşük 8.927,06, en yüksek 9.060,13 seviyesinden işlem görürken günü %0,52 yükselişle 9.002,34 seviyesinden tamamladı.

Düne geri dönersek TCMB politika faizini %50'de sabit bıraktı. Yurt içi talepteki yavaşlamadan bahsedilirken aynı zamanda enflasyon trendleri konusunda belirsizlik olduğu vurgulanmıştı. Bu sebeple TCMB hafif şahin görüntüdeyken önümüzdeki enflasyon verileri kritik olacaktır. Aralık ayında faiz indirimine başlayıp başlamayacağını gelecek enflasyon verileri belirleyecektir.

Yurt Dışı Ekonomi Gündemi

Çin ekonomisi üçüncü çeyrekte yıllık bazda %4.6 büyüdü ve beklentinin 0.1 puan üzerinde kaldı. Sanayi üretimi ve perakende satışlar da beklentinin oldukça üzerinde kaldı.

Gün içinde ABD'den Procter & Gamble ve American Express'in üçüncü çeyrek bilanço sonuçlarını öğreneceğiz.

Ons Altın haftanın son işlem gününe 2712 \$ ile rekor tazeleyerek başladı.

Japonya'da enflasyon altı ay sonra zayıfladı. Hafif zayıflayan enflasyonun Japonya Merkez Bankası sıkılaştırma politikasını etkileyip etkilemeyeceği yakından takip edilecek.

Yurt İçi Piyasalar

Hisse Adı	Son	Gün %	Hafta (%)	Ay (%)
BİST-100	9.002	0,52	0,43	-7,7
BİST-30	10.035	0,16	0,75	-6,7
BİST BANKA	12.780	-1,36	-1,36	-5,2
BİST HİZMET	8.769	0,83	1,66	-9,7
BİST SANAYİ	12.042	1,42	0,15	-8,5

Global Piyasalar

Hisse Adı	Kapanış	Gün (%)	Hafta (%)	Ay (%)
S&P 500 End.	5.841,47	-0,02	1,06	3,7
Nasdaq End.	18.373,61	0,04	0,50	4,2
Dow Jones End.	43.239,05	0,37	1,85	3,9
DAX30	19.583,39	0,77	1,94	4,6
NIKKEI	38.911,19	-0,69	-1,19	7,5

Döviz Piyasası

Hisse Adı	Kapanış	Gün (%)	Hafta (%)	Ay (%)
USDTRY	34,13	-0,12	-0,12	0,1
EURTRY	37,06	-0,20	-1,17	-2,2
GBPTRY	44,54	0,25	-0,66	-0,8
EURUSD	1,08	-0,32	-1,01	-2,6
GBPUSD	1,30	0,14	-0,39	-1,2

Emtia Piyasası

Hisse Adı	Kapanış	Gün (%)	Hafta (%)	Ay (%)
Gram Altın TL	2.954,96	0,65	2,24	4,9
Ons Altın \$	2.677,75	-3,92	2,40	2,2
CRUDE Petrol	74,17	-0,05	-5,96	1,3
Ons Gümüş \$	31,91	1,46	4,97	4,2
Bakır	4,31	-0,84	-2,67	1,4

18.10.2024

Ford Otosan

Düş.	Yük.	Aort.	Kap.	Gün (%)	Haf. (%)	Aylık (%)	Yb (%)
915.00	971.50	948.17	968.00	5,73	1,41	6,08	35.72
İşlem Hacmi (Mn TL)				Hareketli Ortalamalar (HO)			
Son	5 Gün Ort.			5	10	22	50
1,382.87	980.68			928.00	928.70	918.52	912.96
Destek Seviyeleri		Pivot		Direnc Seviyeleri			
931.50	895.00	875.00	951.50	988.00	1,008.00	1,044.50	

Gün içinde en düşük 915,00 en yüksek 971,50 seviyesini gören Ford Otosan hissesinin günü %5,73 kazançla tamamladığı gözlenmektedir. Pivot seviye 951,50 seviyesinden geçmekte olup, aşağı yönlü hareketlerde birinci destek 931,50, ikinci destek ise 895,00 seviyesinden geçmektedir. Dirençler ise sırasıyla 988,00, 1.008,00 seviyelerinden geçmektedir. Bu aşamada 5 günlük HO seviyesinin %4,31 üzerinde, 22 günlük HO seviyesinin ise %5,39 üzerinde hareket ettiği dikkat çekmektedir. Son gün işlem hacmi ise bu aşamada 5 günlük ortalama işlem hacminin % 41,01 üzerinde gerçekleşmiştir.

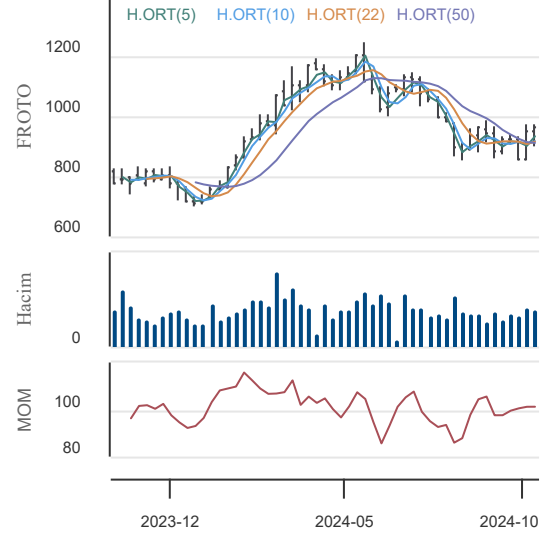

Metro Holding

Düş.	Yük.	Aort.	Kap.	Gün (%)	Haf. (%)	Aylık (%)	Yb (%)
2.09	2.16	2.13	2.16	2,86	0,00	-16,60	-2.70
İşlem Hacmi (Mn TL)				Hareketli Ortalamalar (HO)			
Son	5 Gün Ort.			5	10	22	50
14.40	15.75			2.09	2.14	2.32	2.42
Destek Seviyeleri		Pivot		Direnc Seviyeleri			
2.11	2.07	2.04	2.14	2.18	2.21	2.25	

Gün içinde en düşük 2,09 en yüksek 2,16 seviyesini gören Metro Holding hissesinin günü %2,86 kazançla tamamladığı gözlenmektedir. Pivot seviye 2,14 seviyesinden geçmekte olup, aşağı yönlü hareketlerde birinci destek 2,11, ikinci destek ise 2,07 seviyesinden geçmektedir. Dirençler ise sırasıyla 2,18, 2,21 seviyelerinden geçmektedir. Bu aşamada 5 günlük HO seviyesinin %3,25 üzerinde, Son gün işlem hacmi ise bu aşamada 5 günlük ortalama işlem hacminin % 8,60 altında gerçekleşmiştir.

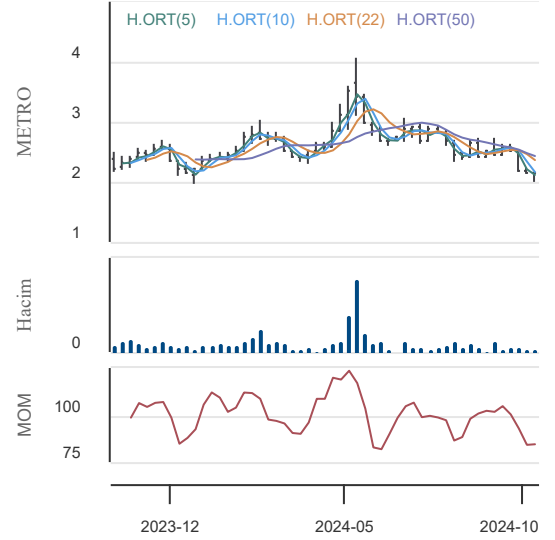

Yapı ve Kredi Bank.

Düş.	Yük.	Aort.	Kap.	Gün (%)	Haf. (%)	Aylık (%)	Yb (%)
26.36	27.04	26.75	26.54	-2,07	2,47	-8,04	41.72
İşlem Hacmi (Mn TL)				Hareketli Ortalamalar (HO)			
Son	5 Gün Ort.			5	10	22	50
4,317.19	4,925.67			26.30	26.46	28.18	29.16
Destek Seviyeleri		Pivot		Direnc Seviyeleri			
26.25	25.97	25.57	26.65	26.93	27.33	27.61	

Gün içinde en düşük 26,36 en yüksek 27,04 seviyesini gören Yapı ve Kredi Bank. hissesinin günü %2,07 kayıpla tamamladığı gözlenmektedir. Pivot seviye 26,65 seviyesinden geçmekte olup, aşağı yönlü hareketlerde birinci destek 26,25, ikinci destek ise 25,97 seviyesinden geçmektedir. Dirençler ise sırasıyla 26,93, 27,33 seviyelerinden geçmektedir. Bu aşamada 5 günlük HO seviyesinin %0,90 üzerinde, Son gün işlem hacmi ise bu aşamada 5 günlük ortalama işlem hacminin % 12,35 altında gerçekleşmiştir.

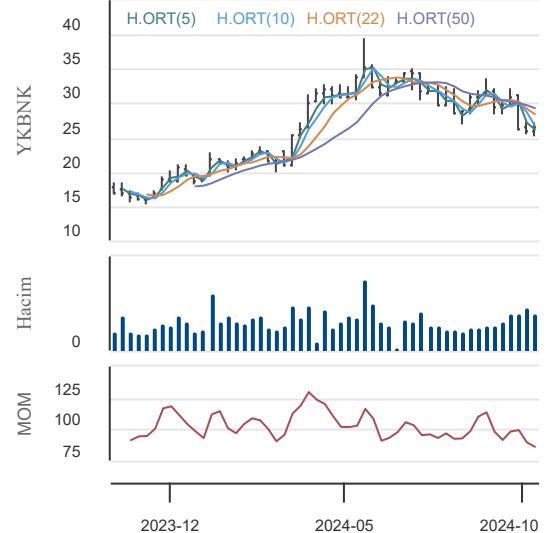

18.10.2024

KAP Haberleri

VBTYZ	17.10.2024 19:14 VBT Yazılım A.Ş. YENİ İŞ İLİŞKİSİ HAKKINDA, Haberin Devamı
CWENE	17.10.2024 18:51 Cw Enerji Mühendislik Ticaret Ve Sanayi A.Ş. Şirket Genel Bilgi Formu Haberin Devamı
FROTO	17.10.2024 18:39 Ford Otomotiv Sanayi A.Ş. Kar Dağıtım Önerisi Haberin Devamı
BFREN	17.10.2024 18:33 Bosch Fren Sistemleri Sanayi ve Ticaret A.Ş. Bedelli Sermaye Artırımına İlişkin Yönetim Kurulu Kararı Haberin Devamı
TKFEN	17.10.2024 18:02 Tekfen Holding A.Ş. Pay Alım Satım Bildirimi Haberin Devamı
TKFEN	17.10.2024 17:57 Tekfen Holding A.Ş. Pay Alım Satım Bildirimi Haberin Devamı
	17.10.2024 17:04 Aktif Bank Sukuk Varlık Kiralama A.Ş.,Kaleseramik Çanakale Kalebodur Seramik Sanayi A.Ş.,Merkezi Kayıt Kuruluşu A.Ş. ... Borçlanma Araçları, Yatırım Fonları ve Varant İtfa/Kupon/Getiri/Nakdi Uzlaşi Ödeme İşlemleri Haberin Devamı
	17.10.2024 16:36 Sanifoam Endüstri ve Tüketim Ürünleri Sanayi Ticaret A.Ş.,Merkezi Kayıt Kuruluşu A.Ş.,Göknur Gıda Maddeleri Enerji İmalat İthalat İhracat Ticaret Ve Sanayi A.Ş. ... Hak Kullanım İşlemleri Haberin Devamı
	17.10.2024 16:33 Nuh Çimento Sanayi A.Ş.,Türkiye Sınai Kalkınma Bankası A.Ş.,Kaleseramik Çanakale Kalebodur Seramik Sanayi A.Ş. ... DÖNÜŞÜM Haberin Devamı
BOBET	17.10.2024 15:59 Boğaziçi Beton Sanayi Ve Ticaret A.Ş. YENİ İŞ İLİŞKİSİ HAKKINDA, Haberin Devamı
EBEBK	17.10.2024 15:29 Ebebek Mağazacılık A.Ş. Pay Alım Satım Bildirimi Haberin Devamı
TUREX	17.10.2024 15:20 Tureks Turizm Taşımacılık A.Ş. Bedelsiz Sermaye Artırımına İlişkin Yönetim Kurulu Kararı Haberin Devamı
SNICA	17.10.2024 13:31 Sanica Isı Sanayi A.Ş. Üst Yapı Boru Ürünleri Satış Sözleşmeleri İmzalanması Haberin Devamı
ALARK	17.10.2024 09:24 Alarko Holding A.Ş. Şirketimiz Bağlı Ortaklığı, Alarko Konut Projeleri Geliştirme A.Ş.'nin aktifinde kayıtlı arsanın satışı konusunda potansiyel bir alıcı ile görüşmelere başlanması Haberin Devamı
AKSGY	17.10.2024 09:09 Akış Gayrimenkul Yatırım Ortaklığı A.Ş. Özel Durumlar Tebliği'nin 12-(4). maddesi gereğince yapılan açıklama Haberin Devamı
ODINE	17.10.2024 09:08 Odine Solutions Teknoloji Ticaret Ve Sanayi A.Ş. Pay Alım Satım Bildirimi Haberin Devamı
ENKAI	17.10.2024 09:07 Enka İnşaat Ve Sanayi A.Ş. Pay Alım Satım Bildirimi Haberin Devamı
HEKTS	16.10.2024 21:03 Hektaş Ticaret Türk A.Ş. Esas Sözleşme Değişikliği Kapsamında SPK'ya Başvuru Yapılması Haberin Devamı
ATATP	16.10.2024 19:55 ATP Yazılım Ve Teknoloji A.Ş. Serviostech PTY. LTD (Güney Afrika) ile Yeni İş Birliği Hk Haberin Devamı
SEGMN	16.10.2024 19:38 Seğmen Kardeşler Gıda Üretim Ve Ambalaj Sanayi A.Ş. İlk Defa Enflasyon Muhasebesi Uygulanması Nedeniyle 31.12.2023 Tarihli Finansal Tablolara Yansımış Olan Geçmiş Yıllar Zararlarının Mahsup Edilmesi Haberin Devamı

18.10.2024

BIST-30 Hisseleri

Hisse Adı	Kapanış	Destekler		Pivot	Dirençler		Hareketli Ortalamalar			Performans			
		Destek 2	Destek 1		Direnç 1	Direnç 2	5 HO	20 HO	50 HO	Gün. (%)	Haf. (%)	Aylık (%)	Yıllık (%)
AKBNK	53,25	51,95	52,60	53,75	54,40	55,55	54,31	57,50	57,84	-2,3%	-4,5%	-8,0%	72,5%
ALARK	87,20	84,00	85,60	88,00	89,60	92,00	85,30	88,75	93,80	0,2%	2,0%	-8,2%	-26,8%
ASELS	58,25	55,85	57,05	58,00	59,20	60,15	56,55	58,44	57,77	2,1%	2,7%	0,3%	42,6%
ASTOR	69,45	67,98	68,72	69,28	70,02	70,58	67,74	73,33	75,84	-0,2%	0,7%	-13,4%	-42,3%
BIMAS	470,25	462,92	466,58	471,67	475,33	480,42	468,85	497,03	533,68	-0,4%	1,3%	-20,6%	53,5%
DOAS	213,00	208,13	210,57	212,23	214,67	216,33	210,26	214,80	219,95	0,9%	0,4%	-3,6%	-2,2%
EKGYO	10,04	9,79	9,92	10,05	10,18	10,31	9,80	10,74	11,26	-0,2%	1,9%	-10,6%	31,6%
ENKAI	46,94	43,98	45,46	46,42	47,90	48,86	44,66	45,51	46,82	4,4%	5,7%	-3,3%	48,9%
EREGL	49,02	48,27	48,65	49,09	49,47	49,91	48,82	49,97	49,05	-0,8%	3,2%	1,5%	17,9%
FROTO	968,00	895,00	931,50	951,50	988,00	1.008,00	928,00	918,23	912,96	5,7%	1,4%	6,1%	18,0%
GARAN	114,80	112,87	113,83	115,77	116,73	118,67	117,02	118,93	114,71	-1,8%	-2,4%	1,6%	142,9%
HEKTS	3,80	3,71	3,75	3,79	3,83	3,87	3,77	4,11	4,14	0,8%	-4,5%	-10,3%	-55,5%
ISCTR	12,35	12,16	12,25	12,41	12,50	12,66	12,43	13,04	13,14	-1,3%	-1,7%	-4,6%	33,0%
KCHOL	182,00	178,53	180,27	182,33	184,07	186,13	178,44	181,38	183,11	-0,1%	1,6%	2,2%	26,2%
KONTR	40,98	39,99	40,49	40,99	41,49	41,99	39,79	41,63	45,46	-0,3%	1,5%	-9,7%	-54,6%
KOZAL	20,48	19,87	20,17	20,37	20,67	20,87	19,93	21,61	23,35	2,0%	3,0%	-14,8%	-24,7%
KRDMD	26,72	26,12	26,42	26,82	27,12	27,52	26,82	26,03	24,86	-2,1%	4,2%	10,0%	-7,2%
MGROS	424,75	415,42	420,08	427,42	432,08	439,42	424,70	447,99	481,33	-1,4%	-1,8%	-19,2%	16,1%
PETKM	19,58	19,15	19,37	19,60	19,82	20,05	19,25	20,86	22,09	1,0%	1,5%	-15,1%	-14,3%
PGSUS	240,90	230,70	235,80	238,70	243,80	246,70	231,44	235,09	231,84	2,7%	7,3%	-1,3%	59,8%
SAHOL	87,50	85,90	86,70	88,30	89,10	90,70	87,91	93,20	92,30	-1,1%	-3,1%	-6,5%	55,8%
SASA	3,97	3,84	3,91	3,94	4,01	4,04	3,89	4,14	4,54	2,1%	-1,2%	-8,1%	-27,3%
SISE	41,14	39,26	40,20	40,74	41,68	42,22	39,04	40,40	41,59	2,7%	6,6%	-0,8%	-20,9%
TCELL	87,25	84,25	85,75	87,15	88,65	90,05	86,00	89,49	94,85	-0,9%	1,2%	-5,0%	69,2%
THYAO	273,50	266,83	270,17	272,58	275,92	278,33	266,65	277,73	288,13	1,6%	2,6%	-5,9%	21,5%
TOASO	195,30	190,30	192,80	194,70	197,20	199,10	190,44	202,73	220,84	1,1%	1,0%	-11,4%	-22,3%
TTKOM	48,04	46,48	47,26	47,86	48,64	49,24	46,29	48,15	49,27	1,1%	7,8%	-3,8%	131,2%
TUPRS	147,40	144,73	146,07	147,23	148,57	149,73	146,80	152,76	152,20	0,1%	-1,7%	-4,0%	16,7%
ULKER	131,40	124,27	127,83	129,77	133,33	135,27	126,34	134,91	145,80	4,0%	2,6%	-13,7%	55,3%
YKBNK	26,54	25,97	26,25	26,65	26,93	27,33	26,30	28,05	29,16	-2,1%	2,5%	-8,0%	43,6%

18.10.2024

Ekonomik Takvim

14.10 - 18.10 2024

14 Ekim 2024, Pazartesi

Saat	Ülke	Başlık	Dönem	Beklenti	Önceki
	Kanada	Tatil - Şükran Günü			
	Japonya	Tatil - Ulusal Spor Günü			
14:00	ABD	OPEC Aylık Rapor			

15 Ekim 2024, Salı

Saat	Ülke	Başlık	Dönem	Beklenti	Önceki
07:30	Japonya	Sanayi Üretimi	Aylık - Ağustos	-3,30%	3,10%
09:00	İngiltere	İşsizlik Oranı	Ağustos		4,10%
11:00	Türkiye	Bütçe Dengesi	Eylül		-129.60B
12:00	ABD	IEA Aylık Rapor			
12:00	Euro Bölgesi	Sanayi Üretimi	Aylık - Ağustos		-0,30%
12:00	Euro Bölgesi	Sanayi Üretimi	Yıllık - Ağustos		-2,20%
15:30	Kanada	Çekirdek Tüketici Fiyat Endeksi	Aylık - Eylül		-0,10%
15:30	Kanada	Çekirdek Tüketici Fiyat Endeksi	Yıllık - Eylül		1,50%
15:30	Kanada	Tüketici Fiyat Endeksi	Aylık - Eylül		-0,20%
15:30	Kanada	Tüketici Fiyat Endeksi	Yıllık - Eylül		2,00%

16 Ekim 2024, Çarşamba

Saat	Ülke	Başlık	Dönem	Beklenti	Önceki
09:00	İngiltere	Çekirdek Tüketici Fiyat Endeksi	Aylık - Eylül		0,40%
09:00	İngiltere	Çekirdek Tüketici Fiyat Endeksi	Yıllık - Eylül		3,60%
09:00	İngiltere	Tüketici Fiyat Endeksi	Aylık - Eylül		0,30%
09:00	İngiltere	Tüketici Fiyat Endeksi	Yıllık - Eylül		2,20%

17 Ekim 2024, Perşembe

Saat	Ülke	Başlık	Dönem	Beklenti	Önceki
02:50	Japonya	Ticaret Dengesi	Eylül		-695.3B
12:00	Euro Bölgesi	Çekirdek Tüketici Fiyat Endeksi	Aylık - Eylül		0,10%
12:00	Euro Bölgesi	Çekirdek Tüketici Fiyat Endeksi	Yıllık - Eylül		2,70%
12:00	Euro Bölgesi	Tüketici Fiyat Endeksi	Aylık - Eylül		0,10%
12:00	Euro Bölgesi	Tüketici Fiyat Endeksi	Yıllık - Eylül		1,80%
12:00	Euro Bölgesi	Ticaret Dengesi	Ağustos		21.2B
14:00	Türkiye	TCMB Faiz Kararı		50%	50%
15:15	Euro Bölgesi	ECB Faiz Kararı		%3.40	%3.65
15:30	ABD	Perakende Satışlar	Aylık - Eylül		0,10%
15:30	ABD	Perakende Satışlar	Yıllık - Eylül		2,13%

18 Ekim 2024, Cuma

Saat	Ülke	Başlık	Dönem	Beklenti	Önceki
02:30	Japonya	Ulusal Çekirdek Tüketici Fiyat Endeksi	Yıllık - Eylül		2,80%
02:30	Japonya	Ulusal Tüketici Fiyat Endeksi	Yıllık - Eylül		3,00%
02:30	Japonya	Ulusal Tüketici Fiyat Endeksi	Aylık - Eylül		0,50%
05:00	Çin	Ekonomik Büyüme	Çeyreklik - 3. Çeyrek		0,70%
05:00	Çin	İşsizlik Oranı	Eylül		5,30%
09:00	İngiltere	Perakende Satışlar	Aylık - Eylül		1,00%
09:00	İngiltere	Perakende Satışlar	Yıllık - Eylül		2,50%
11:00	Euro Bölgesi	Cari Hesap			39.6B

Yasal Uyarı

Burada yer alan yatırım bilgi, yorum ve tavsiyeleri yatırım danışmanlığı kapsamında değildir. Yatırım danışmanlığı hizmeti, kişilerin risk ve getiri tercihleri dikkate alınarak kişiye özel sunulmaktadır. Burada yer alan ve hiçbir şekilde yönlendirici nitelikte olmayan içerik, yorum ve tavsiyeler genel bilgilendirme amacıyla hazırlanmıştır. Bu tavsiyeler mali durumunuz ile risk ve getiri tercihlerinize uygun olmayabilir. Bu nedenle, sadece burada yer alan bilgilere dayanarak yatırım kararı verilmesi beklentilerinize uygun sonuçlar doğurmayabilir. Özellikle kaldıraçlı işlemlerinizi yatırdığınız para kadar kaybetme ihtimaliniz vardır. Kaldıraçlı işlemlerde yatırım danışmanlığı hizmeti de verilmemektedir. Burada yer alan yorum ve tavsiyeler, yorum ve tavsiyede bulunanların kişisel görüşlerine dayanmakta olup, herhangi bir yatırım aracının alım satım tavsiyesi veya getiri vaadi olarak yorumlanmamalıdır. Hiçbir şekilde yönlendirici nitelikte olmayan bu içerik genel anlamda bilgi vermeyi amaçlamakta olup; bu içeriğin, müşterilerin ve diğer yatırımcıların alım satım kararlarını destekleyebilecek yeterli bilgileri kapsamayabileceği dikkate alınmalıdır. Yatırım yapmadan önce piyasaların içerdiği riskleri tam olarak anladığınızdan emin olunuz. Web sitemizde yer alan bilgi ve görüşlere dayanılarak yapılacak yatırımlar ve ticari işlemlerin sonuçlarından veya ortaya çıkabilecek tüm zararlardan IKON Menkul Değerler A.Ş. sorumlu tutulamaz.