

18.03.2025

BIST 100 Teknik Analiz

Düş.	Yük.	Aort.	Kap.	Gün (%)	Haf. (%)	Aylık (%)	Yb (%)
10.809,13	10.902,61	10.862,14	10.862,14	0,20	4,22	10,43	10,49
İşlem Hacmi (Mn TL)				Hareketli Ortalamalar (HO)			
Son	5 Gün Ort.			5	10	22	50
122.205,06	130.426,52			10.689,78	10.492,42	10.074,50	9.991,99
Destek Seviyeleri		Pivot		Direnç Seviyeleri			
10.813,31	10.764,48	10.719,83	10.857,96	10.906,79	10.951,44	11.000,27	

Gün içinde en düşük 10.809,13 en yüksek 10.902,61 seviyesini gören BIST 100 endeksinin günü %0,20 kazançla tamamladığı gözlenmektedir. Pivot seviye 10.857,96 seviyesinden geçmekte olup, aşağı yönlü hareketlerde birinci destek 10.813,31, ikinci destek ise 10.764,48 seviyesinden geçmektedir. Dirençler ise sırasıyla 10.906,79, 10.951,44 seviyelerinden geçmektedir. Bu aşamada endeksin 5 günlük HO seviyesinin %1,61 üzerinde, 22 günlük HO seviyesinin ise %7,82 üzerinde hareket ettiği dikkat çekmektedir. Son gün işlem hacmi ise bu aşamada 5 günlük ortalama işlem hacminin % 6,30 altında gerçekleşmiştir.

VIOP30 Teknik Analiz

Düş.	Yük.	Aort.	Kap.	Gün (%)	Haf. (%)	Aylık (%)	Yb (%)
12.438,00	12.561,00	12.510,07	12.531,00	0,21	3,44	13,44	16,14
İşlem Hacmi (Mn TL)				Hareketli Ortalamalar (HO)			
Son	5 Gün Ort.			5	10	22	50
24.351,09	27.635,47			12.408,20	12.242,50	11.537,23	11.450,78
Destek Seviyeleri		Pivot		Direnç Seviyeleri			
12.459,00	12.387,00	12.336,00	12.510,00	12.582,00	12.633,00	12.705,00	

Gün içinde en düşük 12.438,00 en yüksek 12.561,00 seviyesini gören BIST 30 Yakın Vade hissesinin günü %0,21 kazançla tamamladığı gözlenmektedir. Pivot seviye 12.510,00 seviyesinden geçmekte olup, aşağı yönlü hareketlerde birinci destek 12.459,00, ikinci destek ise 12.387,00 seviyesinden geçmektedir. Dirençler ise sırasıyla 12.582,00, 12.633,00 seviyelerinden geçmektedir. Bu aşamada 5 günlük HO seviyesinin %0,99 üzerinde, 22 günlük HO seviyesinin ise %8,61 üzerinde hareket ettiği dikkat çekmektedir. Son gün işlem hacmi ise bu aşamada 5 günlük ortalama işlem hacminin % 11,88 altında gerçekleşmiştir.

USDTRY (Yakın Vade) Teknik Analiz

Düş.	Yük.	Aort.	Kap.	Gün (%)	Haf. (%)	Aylık (%)	Yb (%)
36,97	37,04	36,99	36,98	-0,12	-0,30	1,11	4,71
İşlem Hacmi (Mn TL)				Hareketli Ortalamalar (HO)			
Son	5 Gün Ort.			5	10	22	50
1.304,75	610,55			37,04	37,08	36,82	36,44
Destek Seviyeleri		Pivot		Direnç Seviyeleri			
36,95	36,92	36,87	36,99	37,02	37,07	37,09	

Gün içinde en düşük 36,97 en yüksek 37,04 seviyesini gören TL/USD Yakın Vade endeksinin günü %0,12 kayıpla tamamladığı gözlenmektedir. Pivot seviye 36,99 seviyesinden geçmekte olup, aşağı yönlü hareketlerde birinci destek 36,95, ikinci destek ise 36,92 seviyesinden geçmektedir. Dirençler ise sırasıyla 37,02, 37,07 seviyelerinden geçmektedir. Bu aşamada endeksin 5 günlük HO seviyesinin %0,19 altında, 22 günlük HO seviyesinin ise %0,43 üzerinde hareket ettiği dikkat çekmektedir. Son gün işlem hacmi ise bu aşamada 5 günlük ortalama işlem hacminin % 113,70 üzerinde gerçekleşmiştir.

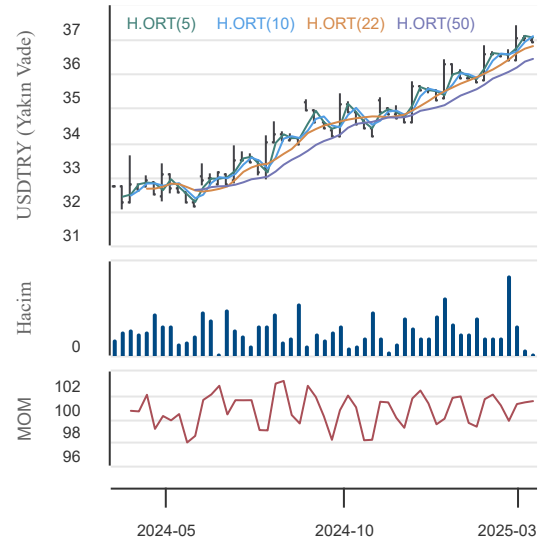
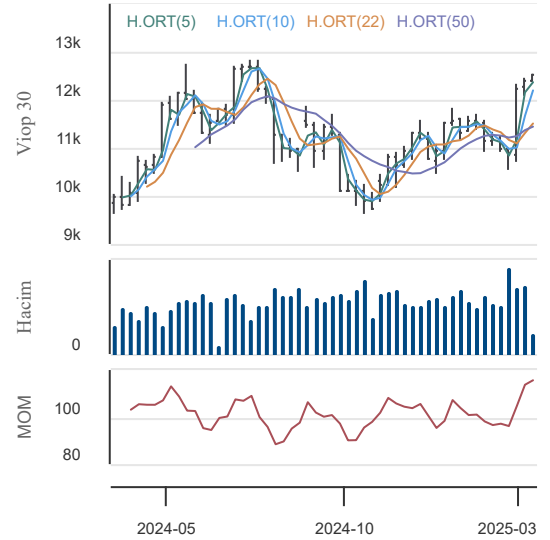
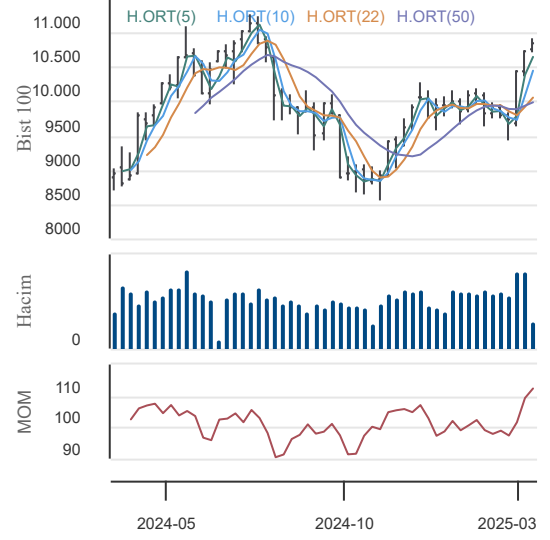

18.03.2025

BIST En Çok Yükselenler (İlk 5)

Hisse Adı	Kapanış	Günlük D. (%)	Hacim (Mn TL)
DAGI	6,38	10,00	103,2
INVES	254,75	10,00	98,4
MARKA	55,60	9,99	15,1
PAPIL	25,78	9,98	273,4
DAGHL	57,85	9,98	47,4

BIST En Çok Düşenler (İlk 5)

Hisse Adı	Kapanış	Günlük D. (%)	Hacim (Mn TL)
SUNTK	38,40	-9,99	244,0
RPSTP	2.588,00	-9,98	0,0
ICUGS	14,71	-9,98	1.247,4
SAFKR	73,25	-9,79	206,2
IHYAY	2,40	-9,77	245,7

Hacmi En Yüksek Hisseler (İlk 5)

Hisse Adı	Kapanış	Günlük D. (%)	Hacim (Mn TL)
THYAO	334,00	-0,89	8.614,6
YKBNK	33,58	-1,12	8.608,9
ASELS	121,70	3,93	6.812,0
ISCTR	16,31	0,00	6.477,0
AKBNK	75,10	0,27	5.157,0

BİST-100 Para Girişi Gözlenen (İlk 5)

Hisse Adı	Kapanış	Günlük D. (%)	Hacim (Mn TL)
EKGYO	16,24	2,40	4.467,2
SAHOL	107,90	0,47	2.996,4
ASTOR	121,90	2,96	2.841,7
ALARK	91,00	6,74	2.109,8
TKFEN	106,40	9,92	1.956,3

BİST-100 Para Çıkışı Gözlenen (İlk 5)

Hisse Adı	Kapanış	Günlük D. (%)	Hacim (Mn TL)
KOZAL	25,84	-6,31	3.544,5
TOASO	215,00	-1,47	1.844,3
FENER	47,90	-7,26	758,0
KOZAA	75,80	-5,37	526,6
CWENE	18,81	-0,27	153,3

Yurt İçi Ekonomi Gündemi

*XU100 endeksi günü %0,20 yükselişle 10.862,14 seviyesinden tamamladı. Ancak günü pozitif sonlarsa da kararsız kapanış oldu. BIST100'de 10500 bölgesi mevcut yükselişin sürmesi açısından ilk ana destek hattı olabilir.

*En fazla işlem gören sektör endeksi 66,8 milyar TL ile BIST MALİ endeksi olurken, en fazla değer kazanan sektör endeksi %2,76 ile BIST ARACI KURUMLAR ENDEKSİ endeksi oldu. En fazla değer kaybeden sektör endeksi ise -%4,67 ile BIST MADENCİLİK endeksi oldu.

Yurt Dışı Ekonomi Gündemi

*İsrail ve Hamas arasındaki ateşkesin sona erdiği bildirildi. İsrail, Hamas'ın ateşkes uzatma teklifini reddetmesi üzerine Gazze'de askeri operasyonlarını yeniden başlattı. Bu gelişme, petrol fiyatlarında dalgalanmalara yol açabilir.

*Artan jeopolitik gerginlikler ve belirsiz piyasa koşullarıyla güvenli liman varlıklarına talep artıyor. Ons altın, Asya seansında tüm zamanların zirvesini kırarak 3012 seviyesinde fiyatlanıyor.

*Gün içinde önce Almanya hemen ardından da Euro Bölgesi'nden ZEW Ekonomi Güven Endeksi verisi açıklanacak.

*Hafta içinde Çarşamba günü Japonya ve ABD Merkez Bankası'nın para politikası kararları açıklanacak. Perşembe günü ise İngiltere Merkez Bankası'nın faiz kararı takip edilecek.

Yurt İçi Piyasalar

Hisse Adı	Son	Gün %	Hafta (%)	Ay (%)
BİST-100	10.862	0,20	4,22	10,4
BİST-30	12.112	0,09	3,62	10,7
BİST BANKA	16.801	-0,16	2,27	14,5
BİST HİZMET	10.418	-0,15	3,14	4,3
BİST SANAYİ	13.705	0,44	5,11	10,0

Global Piyasalar

Hisse Adı	Kapanış	Gün (%)	Hafta (%)	Ay (%)
S&P 500 End.	5.675,12	0,64	1,08	-7,2
Nasdaq End.	17.808,66	0,31	1,95	-11,1
Dow Jones End.	41.841,63	0,85	-0,17	-6,1
DAX30	23.154,57	0,73	2,36	1,6
NIKKEI	37.396,52	0,93	0,99	-4,5

Döviz Piyasası

Hisse Adı	Kapanış	Gün (%)	Hafta (%)	Ay (%)
USDTRY	36,64	0,31	0,28	1,1
EURTRY	40,03	0,75	1,05	5,3
GBPTRY	47,65	0,51	1,10	4,0
EURUSD	1,09	0,40	0,81	4,2
GBPUSD	1,30	0,44	0,87	2,9

Emtia Piyasası

Hisse Adı	Kapanış	Gün (%)	Hafta (%)	Ay (%)
Gram Altın TL	3.536,22	0,86	4,15	4,7
Ons Altın \$	3.000,60	-0,72	1,87	4,4
CRUDE Petrol	70,68	0,62	2,46	-5,8
Ons Gümüş \$	33,85	2,11	4,15	4,4

18.03.2025

Anadolu Efes

Düş.	Yük.	Aort.	Kap.	Gün (%)	Haf. (%)	Aylık (%)	Yb (%)
188,50	192,30	190,11	189,40	-0,32	6,40	10,05	-1,15
İşlem Hacmi (Mn TL)				Hareketli Ortalamalar (HO)			
Son	5 Gün Ort.			5	10	22	50
1.369,61	1.727,25			184,22	180,91	174,70	169,21
Destek Seviyeleri			Pivot	Direnc Seviyeleri			
187,83	186,27	184,03	190,07	191,63	193,87	195,43	

Gün içinde en düşük 188,50 en yüksek 192,30 seviyesini gören Anadolu Efes hissesinin günü %0,32 kayıpla tamamladığı gözlenmektedir. Pivot seviye 190,07 seviyesinden geçmekte olup, aşağı yönlü hareketlerde birinci destek 187,83, ikinci destek ise 186,27 seviyesinden geçmektedir. Dirençler ise sırasıyla 191,63, 193,87 seviyelerinden geçmektedir. Bu aşamada 5 günlük HO seviyesinin %2,81 üzerinde, 22 günlük HO seviyesinin ise %8,41 üzerinde hareket ettiği dikkat çekmektedir. Son gün işlem hacmi ise bu aşamada 5 günlük ortalama işlem hacminin % 20,71 altında gerçekleşmiştir.

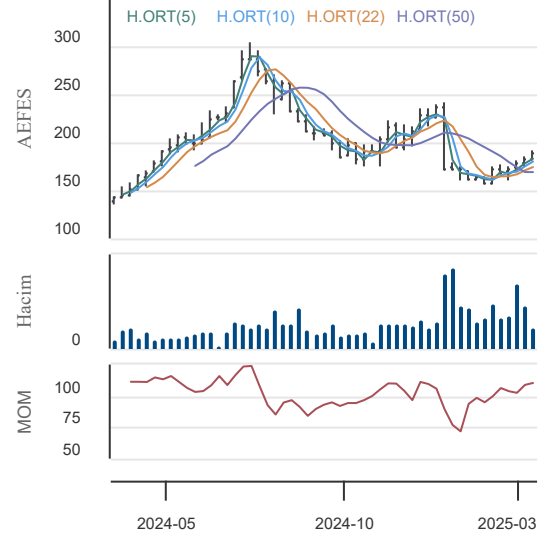

Ereğli Demir Çelik

Düş.	Yük.	Aort.	Kap.	Gün (%)	Haf. (%)	Aylık (%)	Yb (%)
25,38	25,74	25,59	25,58	0,00	4,66	8,76	4,84
İşlem Hacmi (Mn TL)				Hareketli Ortalamalar (HO)			
Son	5 Gün Ort.			5	10	22	50
3.842,32	5.578,02			25,34	24,64	23,55	23,23
Destek Seviyeleri			Pivot	Direnc Seviyeleri			
25,39	25,21	25,03	25,57	25,75	25,93	26,11	

Gün içinde en düşük 25,38 en yüksek 25,74 seviyesini gören Ereğli Demir Çelik hissesinin günü dünkü seviyeden tamamladığı gözlenmektedir. Pivot seviye 25,57 seviyesinden geçmekte olup, aşağı yönlü hareketlerde birinci destek 25,39, ikinci destek ise 25,21 seviyesinden geçmektedir. Dirençler ise sırasıyla 25,75, 25,93 seviyelerinden geçmektedir. Bu aşamada 5 günlük HO seviyesinin %0,96 üzerinde, 22 günlük HO seviyesinin ise %8,62 üzerinde hareket ettiği dikkat çekmektedir. Son gün işlem hacmi ise bu aşamada 5 günlük ortalama işlem hacminin % 31,12 altında gerçekleşmiştir.

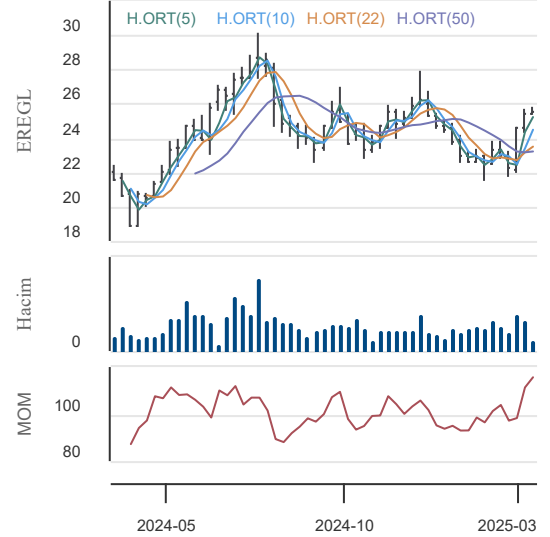

Şişe Cam

Düş.	Yük.	Aort.	Kap.	Gün (%)	Haf. (%)	Aylık (%)	Yb (%)
40,48	41,16	40,85	40,58	-0,29	3,26	8,91	-2,26
İşlem Hacmi (Mn TL)				Hareketli Ortalamalar (HO)			
Son	5 Gün Ort.			5	10	22	50
2.217,77	2.153,57			40,30	39,12	37,61	38,25
Destek Seviyeleri			Pivot	Direnc Seviyeleri			
40,32	40,06	39,64	40,74	41,00	41,42	41,68	

Gün içinde en düşük 40,48 en yüksek 41,16 seviyesini gören Şişe Cam hissesinin günü %0,29 kayıpla tamamladığı gözlenmektedir. Pivot seviye 40,74 seviyesinden geçmekte olup, aşağı yönlü hareketlerde birinci destek 40,32, ikinci destek ise 40,06 seviyesinden geçmektedir. Dirençler ise sırasıyla 41,00, 41,42 seviyelerinden geçmektedir. Bu aşamada 5 günlük HO seviyesinin %0,69 üzerinde, 22 günlük HO seviyesinin ise %7,89 üzerinde hareket ettiği dikkat çekmektedir. Son gün işlem hacmi ise bu aşamada 5 günlük ortalama işlem hacminin % 2,98 üzerinde gerçekleşmiştir.

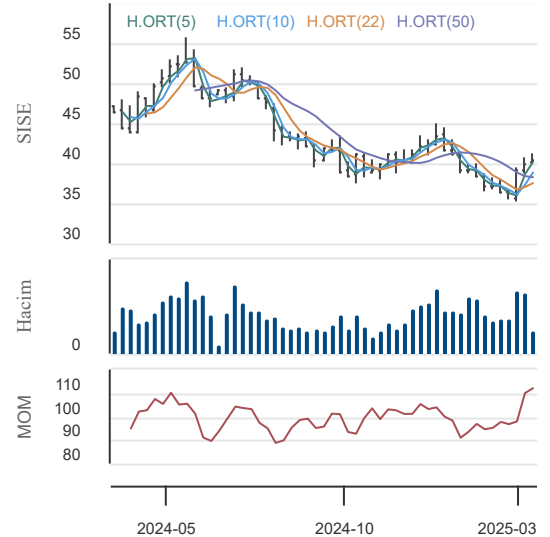

18.03.2025

KAP Haberleri**Şirket haberleri:**

ISATR, ISBTR, ISCTR, ISKUR: Yapılan ihaleler sonucunda, Banka takipteki krediler portföyünün 1.738.888.925 TL tutarındaki kısmını oluşturan alacakları, 617.500.000 TL satış bedeli nakden tahsil edilmek suretiyle Denge Varlık Yönetim A.Ş., Arsan Varlık Yönetim A.Ş., Hedef Varlık Yönetim A.Ş., Gelecek Varlık Yönetimi A.Ş., Birikim Varlık Yönetim A.Ş., Dünya Varlık Yönetim A.Ş. ve GSD Varlık Yönetim A.Ş.'ye devredilmiştir.

BORSA İSTANBUL A.Ş.: Selva Gıda Sanayi A.Ş. (Şirket) ortaklarından İmaş Makine Sanayi A.Ş. (3.800.000 TL) ve Loras Holding A.Ş.'nin (3.800.000 TL) sahip oldukları ve Şirket sermayesinin %9,74'üne karşılık gelen 7.600.000 TL nominal değerli payların, 1 TL nominal değerli pay için 11,50 TL fiyatla aşağıda yer alan yatırımcılara satışı, A1 Capital Yatırım Menkul Değerler A.Ş. (alıcı ve satıcı üye) ile Global Menkul Değerler A.Ş., Tera Yatırım Menkul Değerler A.Ş. ve Trive Yatırım Menkul Değerler A.Ş. (alıcı üyeler) aracılığıyla toptan alış satış işlemleri kapsamında 18/03/2025 tarihinde gerçekleştirilecektir. Söz konusu işlemde nakit ve menkul kıymet takası Pay Piyasası takas süreci içinde yapılacaktır.

HTTBT: İtalya menşeli SkyAlps, Hitit'in sistemlerini 17 Mart 2025 itibarıyla kullanmaya başlamıştır. Havayolu firması 5 (beş) yıl boyunca rezervasyon, biletleme, check-in, uçuş operasyonları ve dinamik fiyatlandırma gibi kritik havayolu süreçlerinde Şirketin bulut tabanlı çözümlerini kullanacaktır.

ISATR, ISBTR, ISCTR, ISKUR: Banka Yönetim Kurulu tarafından alınan kararlar, Borsa İstanbul'da işlem gören ortaklıklarımızdan T. Şişe ve Cam Fabrikaları A.Ş., Türkiye Sınai Kalkınma Bankası A.Ş., Anadolu Hayat Emeklilik A.Ş., İş Finansal Kiralama A.Ş., İş Gayrimenkul Yatırım Ortaklığı A.Ş., İş Yatırım Menkul Değerler A.Ş., Anadolu Anonim Türk Sigorta Şirketi, İş Girişim Sermayesi Yatırım Ortaklığı A.Ş., İş Yatırım Ortaklığı A.Ş. ve TSKB Gayrimenkul Yatırım Ortaklığı A.Ş.'nin paylarının, alımlarla ilgili ödenecek toplam tutarın 5 milyar TL ile sınırlı olması kaydıyla şirket bazında bir sınırlama olmaksızın piyasadan satın alınması, mevcut ve yeni alınacak payların sınıflandırılması ve gerektiğinde satılması konularında karar tarihinden itibaren 2025 yıl sonuna kadar Genel Müdürlük yetkili kılınmıştır. Bu yetki herhangi bir taahhüt içermemekte olup hisselerin ilgili mevzuat hükümleri çerçevesinde, satın alınması ve gerektiğinde satılması konularında Banka idari süreçleri gereği Genel Müdürlüğe yetki verilmektedir.

CEMZY: Cem Zeytin A.Ş. Yönetim Kurulu tarafından; 17/02/2025 tarihli 2025/10 nolu Yönetim Kurulu toplantısında 14/03/2025 tarihinde yapılacak olan Genel Kurulda onaylanmak üzere 30.000.000 TL nominal değere sahip 500.000.000 TL tutarında yeni bir pay geri alım programı oluşturulması kararı alınmıştır. Söz konusu karar 14/03/2025 tarihli Genel Kurul gündeminin 11.c. maddesinde yer almakta olup oylamaya sunulmuş ve oy çokluğu ile kabul edilmiştir.

CWENE: 27.01.2025 tarihinde duyurulan alüminyum çerçeve yatırımı ile ilgili deneme üretimleri tamamlanmış olup ilk faz hayata geçirilmiştir. Söz konusu yatırım tamamlandığında; üretim kapasitesi olarak yıllık 12 bin ton ve buna karşılık gelen 4 milyon adet çerçeve üretimi gerçekleştirileceği öngörülmektedir. Yılın ikinci yarısında resmi açılışı yapılacak olan tesisin, 200 kişilik istihdam sağlaması ve tesis üretiminin %80'i ile şirketin öz tüketimine yönelik hammadde ihtiyacının karşılanması ve kalan %20'lik kısmının ise Almanya, Polonya ve ABD gibi ihracat pazarlarına satışa sunulması planlanmaktadır. Tesiste kullanılacak alüminyum alaşımların, TSS ve ISO911 Standartlarında ve N6060, N6063, N6000, N6082 ve N7075 kodlarıyla üretimi yapılacaktır.

AGESA: Şirketin 01.01.2025- 28.02.2025 dönemine ait prim üretimi; hayat dalı 3.034.639.300 TL, hayat dışı 62.921.068 TL olmak üzere toplam 3.097.560.368 TL olarak gerçekleşmiş olup, geçen yılın aynı ayına göre prim üretimimiz %45 oranında artış göstermiştir.

AZTEK: Şirketin Hilton Mall Of İstanbul'daki ikinci yeni mağazasının açılışı için kira sözleşmesi imzalandığı 16 Ocak 2025 tarihinde duyurulmuştu. Hilton Mall Of İstanbul mağazasının açılışı 17 Mart 2025 tarihinde yapılmıştır. Yeni mağazasında Aztek Teknoloji'nin distribütörlüğünü yaptığı ürünlerin satışı yapılacak olup, bu açılışla beraber toplam mağaza adedimiz yediye (7) yükselmiştir.

ECILC: 13.09.2024 tarihli KAP açıklamada, Bağılı Ortaklığı Gensenta İlaç Sanayi ve Ticaret Anonim Şirketi'nin ("Gensenta") tarafından, Yenibosna'da bulunan ve steril onkoloji alanında üretim yapan Onkolitik Üretim Ünitesi'nin (Üretim Ünitesi), üretim ve ambalajlama faaliyetlerinin 13.09.2024 tarihi itibarıyla durdurulmasına karar verildiği belirtilmiştir. Bu defa, faaliyetlerin durdurulması sonrası atıl olarak durmakta olan Üretim Ünitesine ilişkin olarak, İstanbul İli, Bahçelievler İlçesi, Yenibosna Mahallesi'nde yer alan 21 pafta numarası ve 2683 parsel numarası ile tapuya kayıtlı 2.449,43 m2 büyüklüğündeki arsa ve üzerine kurulu kağıt fabrika binası ve müştemilat, bina içerisinde yer alan makine ve ekipmanlar ile bu tesiste evvelce üretilmekte olan ürünlere ilişkin yurtiçi ve yurtdışından alınmış ruhsat ve markaların aşağıda yer alan ödeme planı çerçevesinde toplam 205.000.000 TL + 11.000.000 TL KDV bedeliyle satın alınması yönündeki teklifinin değerlendirilmesi neticesinde, Incpharma İlaç Sanayi ve Ticaret Ltd. Şti. ile Gensenta arasında 17.03.2025 tarihinde (bugün) bir malvarlığı alım satım sözleşmesi imzalanmış olup 66 milyon TL tutarındaki ilk ödeme Gensenta tarafından tahsil edilerek devirlere ilişkin yasal işlemlere başlanmıştır. Ödeme planı; 17.03.2025 tarihi itibarıyla 66 Milyon TL, 26.05.2025 tarihi itibarıyla 50 Milyon TL, 25.06.2025 tarihi itibarıyla 50 Milyon TL, 28.07.2025 tarihi itibarıyla 50 Milyon TL.

SARKY: Şirket Yönetim Kurulu'nun 17.03.2025 tarihli toplantısında; 6102 sayılı Türk Ticaret Kanunu'nun 379'uncu maddesi, 6362 sayılı Sermaye Piyasası Kanunu'nun 22'nci maddesi ile Sermaye Piyasası Kurulu'nun 03.01.2014 tarih ve 28871 sayılı Resmi Gazete'de yayımlanan II-22.1 sayılı "Geri Alınan Paylar Tebliği" hükümleri ile "Geri Alınan Paylar Tebliği"nin hükümlerinin uygulamasına yönelik olarak Sermaye Piyasası Kurulu tarafından alınan İlke Kararlarına dayanılarak; Geri Alıma konu edilebilecek azami pay sayısının 600.000.000 lot ve azami fonun ise en fazla 150.000.000 TL olarak belirlenmesine, Şirket paylarının geri alımına ilişkin azami sürenin pay geri alım programının genel kurul onay tarihinden itibaren en fazla 1 (bir) yıl geçerli olmasına, Yönetim Kurulu tarafından hazırlanan ve KAP'ta yer alan "Sarkuysan Elektrolitik Bakır Sanayi ve Ticaret A.Ş. Pay Geri Alım Programı"nın 18.04.2025 tarihinde gerçekleştirilecek Olağan Genel Kurul Toplantısı'nda genel kurulun onayına sunulmasına, karar verilmiştir.

18.03.2025

KAP Haberleri**Pay Alım-Satım Haberleri:**

GEDİK: 17.03.2025 tarihinde 8,01- 8,07 TL fiyat aralığından (ortalama 8,043 TL) 127.361 adet pay geri alınmış ve bu geri alım programı kapsamında Şirketin sahip olduğu GEDİK payları 4.191.940 adete ulaşmıştır. (Şirket sermayesine oranı %0,42)

YYLGD: 17 Mart 2025 tarihinde 9,77-9,85 TL fiyat aralığından (ortalama 9,80TL) 65.000 adet pay geri alınmıştır. İşlemin toplam tutarı 637.150 TL'dir. 17 Mart 2025 tarihi itibarıyla ilgili pay geri alım programı kapsamında toplam 9.706.368 adet pay geri alımı yapılmıştır. Geri alınan payların ortaklık sermayesine oranı % 0,89'dır.

KRVGD: 17.03.2025 tarihinde 2,3800 TL fiyat seviyesinden 100.000 adet pay geri alınmış ve Şirketin sahip olduğu KRVGD payları 33.366.006 adete ulaşmıştır. (Şirket sermayesine oranı %1,54)

LKMNH: 17.03.2025 tarihinde LOKMAN HEKİM ENGÜRÜSAĞ SAĞLIK, TURİZM, EĞİTİM HİZMETLERİ VE İNŞAAT TAAHHÜT A.Ş. payları ile ilgili olarak 19,28 TL - 19,44 TL fiyat aralığından 56.765 adet alış işlemi ortaklıkça gerçekleştirilmiştir. Geri Alım programı çerçevesinde gerçekleştirilen işlemle birlikte LOKMAN HEKİM ENGÜRÜSAĞ SAĞLIK, TURİZM, EĞİTİM HİZMETLERİ VE İNŞAAT TAAHHÜT A.Ş. sermayesindeki payları 17.03.2025 tarihi itibarıyla %0,84'e ulaşmıştır.

FRIGO: Hisse geri alım programı kapsamında, Ortaklık tarafından 17.03.2025 tarihinde Borsa İstanbul'da pay başına 8,25- 8,32 TL fiyat aralığından (Ortalama 8,29) 286.424 TL nominal değerli FRIGO payları geri alınmıştır. Gerçekleştirilen işlem sonucunda geri alınan payların nominal değeri 4.650.000 TL'ye (4.650.000 adet) ulaşmış olup, Ortaklık sermayesine oranı %3,16' dır.

17.03.2025 tarihli Şirketlerin Gerçekleştirdiği Pay Geri Alım İşlemleri

Hisse Kodu	İşleme Konu Alınan Pay Adedi	Fiyat Aralığı (TL)
GEDİK	127.361	8,01- 8,07
YYLGD	65.000	9,77-9,85
KRVGD	100.000	2,38
LKMNH	56.765	19,28 - 19,44
FRIGO	286.424	8,25- 8,32
Kaynak: KAP		

Sermaye Artırım-Azaltım Haberleri:

OSTİM: Yönetim Kurulunun 09.12.2024 tarihli toplantısında, 765.000.000 TL olan kayıtlı sermaye tavanı içinde 157.417.015 TL tutarındaki çıkarılmış sermayesinin; tamamı iç kaynaklardan (Sermaye Düzeltmesi Olumlu Farkları) karşılanmak suretiyle %274,80065 oranında, toplam 432.582.985 TL tutarında bedelsiz olarak artırılarak 590.000.000 TL'ye çıkarılmasına ilişkin sermaye artırım ve esas sözleşme değişikliğine ilişkin başvuru Sermaye Piyasası Kurulu tarafından onaylanmış olup, Kurul'un 13.03.2025 tarih ve 2025/15 sayılı Bülteni'nde yayınlanmıştır. SPK tarafından onaylanan esas sözleşme tadil metni ve ihraç belgesi KAP'ta yer almakta olup Şirketin bedelsiz sermaye artırımına ilişkin pay alma hakkı kullanım başlangıç tarihi 18.03.2025 olarak belirlenmiştir.

Genel Kurul Haberleri:

AKCNS

Kar Payı Ödemesi Gerçekleştirecek Şirketler-18.03.2025

Şirket Kodu	Kapanış (TL)	Brüt Temettü Miktarı (TL)	Net Temettü Miktarı (TL)	Temettü Düzeltilmiş Baz Fiyatı (TL)
MSGYO	18,25	0,248	0,248	18,00

Kaynaklar: KAP, Matris ve Şirket Açıklamaları

Not: Bu rapor, 17 Mart saat 18:10'dan itibaren, 18 Mart saat 07:30 kadar KAP içerisinde yayımlanan haberler içerisinde derlenmiştir.

18.03.2025

BIST-30 Hisseleri

Hisse Adı	Kapanış	Destekler		Pivot	Dirençler		Hareketli Ortalamalar			Performans			
		Destek 2	Destek 1		Direnç 1	Direnç 2	5 HO	20 HO	50 HO	Gün. (%)	Haf. (%)	Aylık (%)	Yıllık (%)
AEFES	189,40	186,27	187,83	190,07	191,63	193,87	184,22	174,97	169,21	-0,3%	6,4%	10,1%	38,2%
AKBNK	75,10	72,83	73,97	75,08	76,22	77,33	74,05	70,15	67,09	0,3%	1,6%	16,4%	97,3%
ALARK	91,00	86,03	88,52	90,48	92,97	94,93	85,21	80,67	85,23	6,7%	6,7%	8,6%	-26,9%
ASELS	121,70	115,30	118,50	120,20	123,40	125,10	117,60	99,64	89,42	3,9%	10,3%	50,8%	111,4%
ASTOR	121,90	111,90	116,90	120,30	125,30	128,70	116,82	111,37	116,43	3,0%	6,9%	15,4%	21,9%
BIMAS	515,50	507,50	511,50	519,50	523,50	531,50	520,70	526,95	531,25	-1,7%	-0,3%	-6,9%	38,9%
EKGYO	16,24	15,30	15,77	16,09	16,56	16,88	15,78	14,87	14,55	2,4%	6,2%	15,3%	50,6%
ENKAI	58,45	56,75	57,60	58,20	59,05	59,65	56,47	52,16	50,63	1,7%	8,5%	12,8%	66,9%
EREGL	25,58	25,21	25,39	25,57	25,75	25,93	25,34	23,56	23,23	0,0%	4,7%	8,8%	16,6%
FROTO	1.065,00	1.042,33	1.053,67	1.061,33	1.072,67	1.080,33	1.044,00	950,55	932,76	1,2%	7,3%	17,4%	3,6%
GARAN	142,60	139,80	141,20	143,40	144,80	147,00	141,90	134,80	131,87	-0,6%	1,8%	11,4%	144,8%
HEKTS	3,75	3,65	3,70	3,75	3,80	3,85	3,69	3,51	3,63	0,8%	3,0%	6,8%	-39,6%
ISCTR	16,31	15,96	16,13	16,37	16,54	16,78	16,08	15,44	14,70	0,0%	1,2%	13,2%	63,4%
KCHOL	182,50	180,30	181,40	183,20	184,30	186,10	181,02	162,29	167,86	-0,5%	6,9%	15,5%	6,1%
KONTR	35,22	34,27	34,75	35,31	35,79	36,35	34,91	32,68	34,78	-0,5%	1,2%	5,3%	-53,9%
KOZAL	25,84	25,04	25,44	26,22	26,62	27,40	26,54	24,68	23,93	-6,3%	-0,1%	2,4%	11,3%
KRDMD	33,60	33,00	33,30	33,54	33,84	34,08	33,02	29,76	28,13	0,4%	5,1%	20,4%	40,8%
MGROS	535,50	527,17	531,33	539,67	543,83	552,17	533,90	556,10	560,10	-1,7%	2,7%	-6,5%	13,3%
PETKM	18,41	18,13	18,27	18,44	18,58	18,75	18,26	17,16	17,38	0,7%	1,8%	9,1%	-20,8%
PGSUS	281,25	278,75	280,00	282,50	283,75	286,25	277,60	256,75	239,38	-0,5%	1,6%	15,5%	73,5%
SAHOL	107,90	105,43	106,67	108,13	109,37	110,83	107,64	102,43	100,76	0,5%	1,8%	8,3%	44,2%
SASA	4,01	3,90	3,95	3,99	4,04	4,08	3,89	3,64	3,70	1,5%	9,6%	14,9%	-15,4%
SISE	40,58	40,06	40,32	40,74	41,00	41,42	40,30	37,63	38,25	-0,3%	3,3%	8,9%	-13,4%
TCELL	109,40	107,00	108,20	109,80	111,00	112,60	107,14	105,20	104,12	0,0%	4,5%	5,2%	77,4%
THYAO	334,00	329,67	331,83	335,42	337,58	341,17	334,55	322,51	313,32	-0,9%	0,3%	4,5%	23,6%
TOASO	215,00	208,20	211,60	215,40	218,80	222,60	215,36	205,76	209,53	-1,5%	3,3%	2,4%	-12,7%
TTKOM	57,30	55,67	56,48	57,02	57,83	58,37	54,48	50,81	49,32	1,6%	15,5%	18,4%	96,9%
TUPRS	146,10	143,37	144,73	145,97	147,33	148,57	143,98	133,25	138,26	1,2%	3,1%	9,5%	2,4%
ULKER	138,50	135,23	136,87	139,33	140,97	143,43	138,32	121,56	119,55	-2,3%	12,6%	16,2%	31,0%
YKBNK	33,58	32,39	32,99	33,83	34,43	35,27	33,08	30,64	30,62	-1,1%	5,3%	16,9%	59,0%

18.03.2025

BİST-100 Hisseleri Teknik Göstergeler

Hisse Kod	MOMENTUM		RSI		STOCHASTIC		CCI		MACD
	Sinyal	AA/AS	Sinyal	AA/AS	Sinyal	AA/AS	Sinyal	AA/AS	Sinyal
AEFES			Satış			Aşırı Alım		Aşırı Alım	
AGHOL						Aşırı Alım		Aşırı Alım	
AGROT					Alış				
AKBNK				Aşırı Alım		Aşırı Alım			
AKFYE					Alış			Aşırı Alım	
AKSA									
AKSEN					Alış	Aşırı Alım		Aşırı Alım	
ALARK		Aşırı Alım			Alış			Aşırı Alım	
ALFAS									
ALTNY		Aşırı Alım							
ANHYT						Aşırı Alım		Aşırı Alım	
ANSGR						Aşırı Alım		Aşırı Alım	
ARCLK		Aşırı Alım							
ARDYZ	Alış								
ASELS		Aşırı Alım		Aşırı Alım	Alış	Aşırı Alım			
ASTOR		Aşırı Alım				Aşırı Alım		Aşırı Alım	
BERA					Alış			Aşırı Alım	Alış
BIMAS									
BRSAN		Aşırı Alım						Aşırı Alım	
BRYAT		Aşırı Alım		Aşırı Alım	Satış			Aşırı Alım	
BSOKE								Aşırı Alım	
BTCIM					Alış			Aşırı Alım	
CANTE		Aşırı Alım			Alış	Aşırı Alım		Aşırı Alım	
CCOLA						Aşırı Alım		Aşırı Alım	
CIMSA		Aşırı Alım				Aşırı Alım		Aşırı Alım	
CLEBI		Aşırı Alım		Aşırı Alım		Aşırı Alım		Aşırı Alım	
CVKMD			Satış			Aşırı Alım		Aşırı Alım	
CWENE								Aşırı Alım	
DOAS		Aşırı Alım		Aşırı Alım		Aşırı Alım	Satış		
DOHOL						Aşırı Alım	Satış		
ECILC					Alış			Aşırı Alım	
EGEEN		Aşırı Alım		Aşırı Alım				Aşırı Alım	
EKGYO								Aşırı Alım	
ENERY									
ENJSA									
ENKAI		Aşırı Alım		Aşırı Alım	Alış	Aşırı Alım		Aşırı Alım	
EREGL		Aşırı Alım			Satış	Aşırı Alım			
EUPWR		Aşırı Alım			Alış				
FENER								Aşırı Satım	
FROTO		Aşırı Alım		Aşırı Alım		Aşırı Alım		Aşırı Alım	

18.03.2025

BİST-100 Hisseleri Teknik Göstergeler

Hisse Kod	MOMENTUM		RSI		STOCHASTIC		CCI		MACD
	Sinyal	AA/AS	Sinyal	AA/AS	Sinyal	AA/AS	Sinyal	AA/AS	Sinyal
GARAN									
GESAN								Aşırı Alım	
GOLTS		Aşırı Alım		Aşırı Alım	Satış	Aşırı Alım		Aşırı Alım	
GUBRF				Aşırı Alım				Aşırı Alım	
HALKB				Aşırı Alım				Aşırı Alım	
HEKTS									
IEYHO		Aşırı Satım			Satış	Aşırı Satım		Aşırı Satım	
ISCTR								Aşırı Alım	
ISMEN		Aşırı Alım		Aşırı Alım		Aşırı Alım		Aşırı Alım	
KARSN		Aşırı Alım							
KCAER		Aşırı Alım				Aşırı Alım		Aşırı Alım	
KCHOL		Aşırı Alım		Aşırı Alım		Aşırı Alım	Satış		
KLSE					Alış				
KONTR		Aşırı Alım					Satış		
KONYA		Aşırı Alım						Aşırı Alım	
KOZAA					Satış		Satış		
KOZAL			Satış		Satış		Satış		
KRDMD		Aşırı Alım		Aşırı Alım		Aşırı Alım	Satış		
LIDER		Aşırı Alım		Aşırı Alım		Aşırı Alım		Aşırı Alım	
MAGEN								Aşırı Alım	
MAVI						Aşırı Alım		Aşırı Alım	
MGROS									
MIATK		Aşırı Alım	Satış				Satış		
MPARK									
NTHOL								Aşırı Alım	
ODAS		Aşırı Alım				Aşırı Alım		Aşırı Alım	
OTKAR		Aşırı Alım		Aşırı Alım		Aşırı Alım		Aşırı Alım	
OYAKC		Aşırı Alım		Aşırı Alım		Aşırı Alım		Aşırı Alım	
PASEU				Aşırı Alım		Aşırı Alım		Aşırı Alım	
PETKM									
PGSUS				Aşırı Alım					
REEDR		Aşırı Alım							
SAHOL									
SASA		Aşırı Alım				Aşırı Alım		Aşırı Alım	
SDTTR									
SELEC					Alış				
SISE									
SKBNK						Aşırı Alım		Aşırı Alım	
SMRTG								Aşırı Alım	
SOKM						Aşırı Alım		Aşırı Alım	

18.03.2025

BİST-100 Hisseleri Teknik Göstergeler

Hisse Kod	MOMENTUM		RSI		STOCHASTIC		CCI		MACD
	Sinyal	AA/AS	Sinyal	AA/AS	Sinyal	AA/AS	Sinyal	AA/AS	Sinyal
TABGD								Aşırı Alım	
TAVHL						Aşırı Alım		Aşırı Alım	
TCELL								Aşırı Alım	
THYAO					Satış				
TKFEN		Aşırı Alım		Aşırı Alım		Aşırı Alım		Aşırı Alım	
TMSN					Alış	Aşırı Alım		Aşırı Alım	
TOASO					Satış		Satış		
TSKB									
TSPOR								Aşırı Alım	
TTKOM		Aşırı Alım		Aşırı Alım		Aşırı Alım		Aşırı Alım	
TTRAK		Aşırı Alım		Aşırı Alım		Aşırı Alım		Aşırı Alım	
TUKAS		Aşırı Alım		Aşırı Alım		Aşırı Alım		Aşırı Alım	
TUPRS		Aşırı Alım				Aşırı Alım			
TURSG								Aşırı Alım	
ULKER		Aşırı Alım		Aşırı Alım	Satış	Aşırı Alım		Aşırı Alım	
VAKBN								Aşırı Alım	
VESTL									
YEOTK		Aşırı Alım							
YKBNK				Aşırı Alım	Satış			Aşırı Alım	
ZOREN					Alış				

Teknik Analiz İndikatörlerine İlişkin Açıklamalar

Teknik göstergeler tablolarında yer alan ifadeler, teknik analiz programlarındaki bazı indikatörlerin ürettiği sinyalleri göstermektedir. Bu sinyaller, İkon Menkul Değerler A. Ş. 'nin alım ya da satım tavsiyesi olarak düşünülmemelidir.

MOMENTUM : Göstergede 100 referans noktasını gösterir. Göstergenin referans çizgisinin altına inmesi "SAT", referans çizgisinin üzerine çıkması "AL" sinyali olarak değerlendirilir. Momentumun aşırı satış bölgesinden dönüş eğiliminde olması kısa vadede düşüşün tamamlandığını, momentumun belirli bir tepe yapıp aşağı doğru dönmesi, fiyatlardaki artış hızının yavaşladığını ve fiyatların bir süre sonra gerilemeye başlayacağını gösterir. Gösterge 115 çizgisinin üzerindeyken aşırı alım bölgesinde, 85 çizgisinin altındayken aşırı satım bölgesinde olarak yorumlanır.

MACD : Orta vadeli ve hareketli ortalamalardan oluştuğu için trend takip edici bir göstergedir. Göstergede 0 değeri referans çizgisini belirtir. MACD çizgisi kesikli sinyal çizgisini yukarıdan aşağıya doğru kestiğinde "SAT", aşağıdan yukarıya doğru kestiğinde ise "AL" sinyali olarak yorumlanır.

RSI : RSI eğrisi "0" ile "100" sayıları arasında değer alır. RSI genellikle 70 çizgisi üzerinde tepe ve 30 çizgisinin de altında dip yapar. Gösterge 70 seviyesinin üzerinde aşırı alım bölgesini, 30 seviyesinin altında ise aşırı satım bölgesini gösterir. RSI'ın 30 çizgisinin altına düşüp tekrar yükselmeye başlaması durumunda "AL" sinyali, 70 çizgisinin üzerine çıkıp bir tepe yaptıktan sonra tekrar aşağı dönmesi durumunda "SAT" sinyali olarak yorumlanır.

STOCHASTIC : Stochastic eğrisi "0" ile "100" arasında dalgalanır. Genellikle 80' in üzeri aşırı alım yapılmış bir piyasayı (sat sinyali), 20' nin altı da aşırı satış yapılmış bir piyasayı (al sinyali) gösterir. Ayrıca; yavaşlatılmış %K çizgisi aşağıdan yukarıya doğru %D çizgisini keserse "AL", %K çizgisi %D çizgisini yukarıdan aşağıya doğru keserse "SAT" sinyali olarak değerlendirilir.

CCI : CCI eğrisi +100 ile -100 arasında bir değer alır. Göstergede +100 seviyesinin üzeri aşırı alım yapıldığını, -100 seviyesinin altı ise aşırı satım yapıldığını ifade eder. CCI'ın -100 çizgisinin altına düşüp tekrar yükselmeye başlaması durumunda "AL" sinyali, +100 çizgisinin üzerine çıkıp bir tepe yaptıktan sonra tekrar aşağı dönmesi durumunda "SAT" sinyali olarak yorumlanır.

18.03.2025

Ekonomik Takvim

17.03.2025 -21.03.2025

17 Mart 2024, Pazartesi					
Saat	Ülke	Başlık	Dönem	Beklenti	Önceki
05:00	Çin	Sanayi Üretimi	Yıllık - Şubat	6,00%	6,20%
05:00	Çin	Perakende Satışlar	Yıllık - Şubat	3,40%	3,70%
05:00	Çin	İşsizlik Oranı	Şubat	5,10%	5,10%
11:00	Türkiye	Bütçe Dengesi	Şubat		-139.26 Milyar TRY
15:30	ABD	Perakende Satışlar	Aylık - Şubat	0,50%	-0,90%
15:30	ABD	Çekirdek Perakende Satışlar	Aylık - Şubat	0,20%	-0,40%
18 Mart 2024, Salı					
Saat	Ülke	Başlık	Dönem	Beklenti	Önceki
13:00	Euro Bölgesi	Ticaret Dengesi	Ocak	6.5 Milyar EUR	15.5 Milyar EUR
15:30	Kanada	Çekirdek Tüketici Fiyat Endeksi	Aylık - Şubat	0,20%	0,40%
15:30	Kanada	Çekirdek Tüketici Fiyat Endeksi	Yıllık - Şubat	2,20%	2,10%
15:30	Kanada	Tüketici Fiyat Endeksi	Aylık - Şubat	0,90%	0,10%
15:30	Kanada	Tüketici Fiyat Endeksi	Yıllık - Şubat	2,50%	1,90%
16:15	ABD	Sanayi Üretimi	Aylık - Şubat	0,40%	0,50%
16:15	ABD	Sanayi Üretimi	Yıllık - Şubat	2,30%	2%
19 Mart 2025, Çarşamba					
Saat	Ülke	Başlık	Dönem	Beklenti	Önceki
06:00	Japonya	Japonya Merkez Bankası Faiz Kararı	Mart	0,50%	0,50%
07:30	Japonya	Sanayi Üretimi	Aylık - Ocak	-1,10%	-1,10%
13:00	Euro Bölgesi	Çekirdek Tüketici Fiyat Endeksi	Aylık - Şubat		0,60%
13:00	Euro Bölgesi	Çekirdek Tüketici Fiyat Endeksi	Yıllık - Şubat	2,60%	2,70%
13:00	Euro Bölgesi	Tüketici Fiyat Endeksi	Aylık - Şubat	0,50%	-0,30%
13:00	Euro Bölgesi	Tüketici Fiyat Endeksi	Yıllık - Şubat	2,40%	2,50%
21:00	ABD	ABD Merkez Bankası Faiz Kararı	Mart	4,50%	4,50%
20 Mart 2025, Perşembe					
Saat	Ülke	Başlık	Dönem	Beklenti	Önceki
04:15	Çin	En Düşük Kredi Faiz Oranı (1 Yıllık)	Mart	3,10%	3,10%
04:15	Çin	En Düşük Kredi Faiz Oranı (5 Yıllık)	Mart	3,60%	3,60%
10:00	İngiltere	İşsizlik Oranı	Ocak	4,40%	4,40%
10:00	Türkiye	İşsizlik Oranı	Şubat		8,40%
11:30	İsviçre	İsviçre Merkez Bankası Faiz Kararı	1. Çeyrek		0,50%
15:00	İngiltere	İngiltere Merkez Bankası Faiz Kararı	Mart	4,50%	4,50%
17:00	ABD	İkinci El Konut Satışları	Şubat	4.05M	4.08M
21 Mart 2025, Cuma					
Saat	Ülke	Başlık	Dönem	Beklenti	Önceki
02:30	Japonya	Ulusal Tüketici Fiyat Endeksi	Yıllık - Şubat		4,00%
02:30	Japonya	Ulusal Çekirdek Tüketici Fiyat Endeksi	Yıllık - Şubat		3,20%
02:30	Japonya	Ulusal Tüketici Fiyat Endeksi	Aylık - Şubat		0,50%
10:00	Türkiye	Tüketici Güven Endeksi	Mart	82,9	82,1
15:30	Kanada	Çekirdek Perakende Satışlar	Aylık - Ocak	-0,50%	2,70%
15:30	Kanada	Perakende Satışlar	Aylık - Ocak	-0,40%	2,50%
18:00	Euro Bölgesi	Tüketici Güven Endeksi (Ön Yayın)	Mart	-14	-13,6

Yasal Uyarı

Burada yer alan yatırım bilgi, yorum ve tavsiyeleri yatırım danışmanlığı kapsamında değildir. Yatırım danışmanlığı hizmeti, kişilerin risk ve getiri tercihleri dikkate alınarak kişiye özel sunulmaktadır. Burada yer alan ve hiçbir şekilde yönlendirici nitelikte olmayan içerik, yorum ve tavsiyeler genel bilgilendirme amacıyla hazırlanmıştır. Bu tavsiyeler mali durumunuz ile risk ve getiri tercihlerinize uygun olmayabilir. Bu nedenle, sadece burada yer alan bilgilere dayanarak yatırım kararı verilmesi beklentilerinize uygun sonuçlar doğurmayabilir. Özellikle kaldıraçlı işlemlerinizi yatırdığınız para kadar kaybetme ihtimaliniz vardır. Kaldıraçlı işlemlerde yatırım danışmanlığı hizmeti de verilmemektedir. Burada yer alan yorum ve tavsiyeler, yorum ve tavsiyede bulunanların kişisel görüşlerine dayanmakta olup, herhangi bir yatırım aracının alım satım tavsiyesi veya getiri vaadi olarak yorumlanmamalıdır. Hiçbir şekilde yönlendirici nitelikte olmayan bu içerik genel anlamda bilgi vermeyi amaçlamakta olup; bu içeriğin, müşterilerin ve diğer yatırımcıların alım satım kararlarını destekleyebilecek yeterli bilgileri kapsamayabileceği dikkate alınmalıdır. Yatırım yapmadan önce piyasaların içerdiği riskleri tam olarak anladığınızdan emin olunuz. Web sitemizde yer alan bilgi ve görüşlere dayanarak yapılacak yatırımlar ve ticari işlemlerin sonuçlarından veya ortaya çıkabilecek tüm zararlardan IKON Menkul Değerler A.Ş. sorumlu tutulamaz.