

17.10.2024

BIST 100 Teknik Analiz

Düş.	Yük.	Aort.	Kap.	Gün (%)	Haf. (%)	Aylık (%)	Yb (%)
8,779.27	8,963.81	8,956.03	8,956.03	1,08	-1,93	-6,49	19.89
İşlem Hacmi (Mn TL)				Hareketli Ortalamalar (HO)			
Son	5 Gün Ort.			5	10	22	50
71,329.64	72,692.96			8,871.17	8,957.22	9,382.99	9,632.57
Destek Seviyeleri		Pivot		Direnç Seviyeleri			
8,835.60	8,715.16	8,651.06	8,899.70	9,020.14	9,084.24	9,204.68	

Gün içinde en düşük 8.779,27 en yüksek 8.963,81 seviyesini gören BIST 100 endeksinin günü %1,08 kazançla tamamladığı gözlenmektedir. Pivot seviye 8.899,70 seviyesinden geçmekte olup, aşağı yönlü hareketlerde birinci destek 8.835,60, ikinci destek ise 8.715,16 seviyesinden geçmektedir. Dirençler ise sırasıyla 9.020,14, 9.084,24 seviyelerinden geçmektedir. Bu aşamada endeksin 5 günlük HO seviyesinin %0,96 üzerinde, Son gün işlem hacmi ise bu aşamada 5 günlük ortalama işlem hacminin % 1,88 altında gerçekleşmiştir.

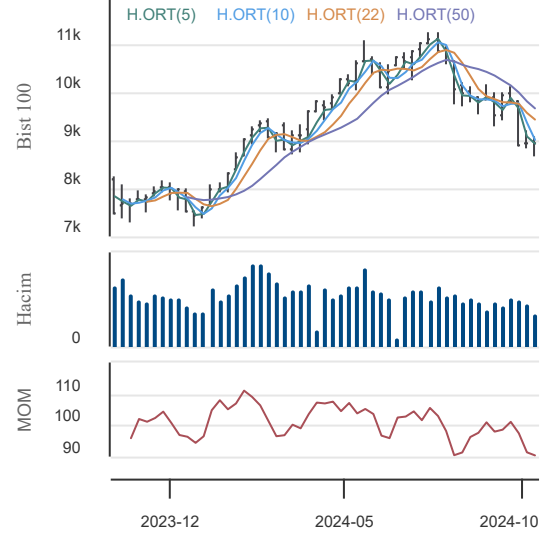

VIOP30 Teknik Analiz

Düş.	Yük.	Aort.	Kap.	Gün (%)	Haf. (%)	Aylık (%)	Yb (%)
9,919.00	10,201.50	10,033.13	10,151.00	0,87	-2,44	-7,51	26.48
İşlem Hacmi (Mn TL)				Hareketli Ortalamalar (HO)			
Son	5 Gün Ort.			5	10	22	50
25,468.49	26,537.97			10,055.00	10,171.35	10,734.20	10,918.85
Destek Seviyeleri		Pivot		Direnç Seviyeleri			
9,979.50	9,808.00	9,697.00	10,090.50	10,262.00	10,373.00	10,544.50	

Gün içinde en düşük 9.919,00 en yüksek 10.201,50 seviyesini gören BIST 30 Yakın Vade hissesinin günü %0,87 kazançla tamamladığı gözlenmektedir. Pivot seviye 10.090,50 seviyesinden geçmekte olup, aşağı yönlü hareketlerde birinci destek 9.979,50, ikinci destek ise 9.808,00 seviyesinden geçmektedir. Dirençler ise sırasıyla 10.262,00, 10.373,00 seviyelerinden geçmektedir. Bu aşamada 5 günlük HO seviyesinin %0,95 üzerinde, Son gün işlem hacmi ise bu aşamada 5 günlük ortalama işlem hacminin % 4,03 altında gerçekleşmiştir.

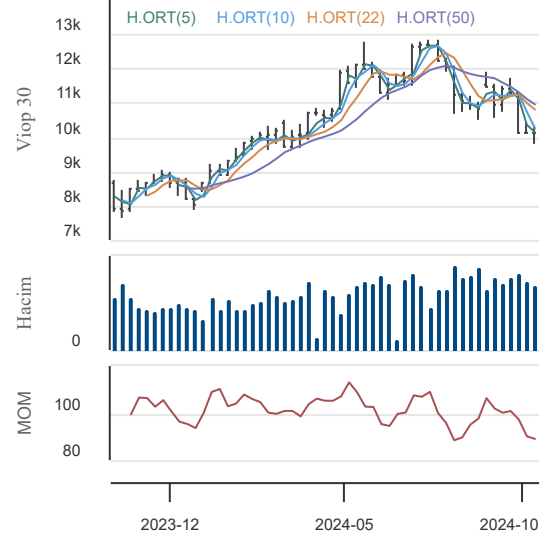

USDTRY (Yakın Vade) Teknik Analiz

Düş.	Yük.	Aort.	Kap.	Gün (%)	Haf. (%)	Aylık (%)	Yb (%)
34.66	34.74	34.71	34.66	-0,30	-1,01	0,36	17.64
İşlem Hacmi (Mn TL)				Hareketli Ortalamalar (HO)			
Son	5 Gün Ort.			5	10	22	50
1,137.46	1,008.52			34.82	34.97	34.72	34.55
Destek Seviyeleri		Pivot		Direnç Seviyeleri			
34.64	34.61	34.56	34.69	34.71	34.76	34.79	

Gün içinde en düşük 34,66 en yüksek 34,74 seviyesini gören TL/USD Yakın Vade endeksinin günü %0,3 kayıpla tamamladığı gözlenmektedir. Pivot seviye 34,69 seviyesinden geçmekte olup, aşağı yönlü hareketlerde birinci destek 34,64, ikinci destek ise 34,61 seviyesinden geçmektedir. Dirençler ise sırasıyla 34,71, 34,76 seviyelerinden geçmektedir. Bu aşamada endeksin 5 günlük HO seviyesinin %0,47 altında, 22 günlük HO seviyesinin ise %0,16 altında hareket ettiği dikkat çekmektedir. Son gün işlem hacmi ise bu aşamada 5 günlük ortalama işlem hacminin % 12,78 üzerinde gerçekleşmiştir.

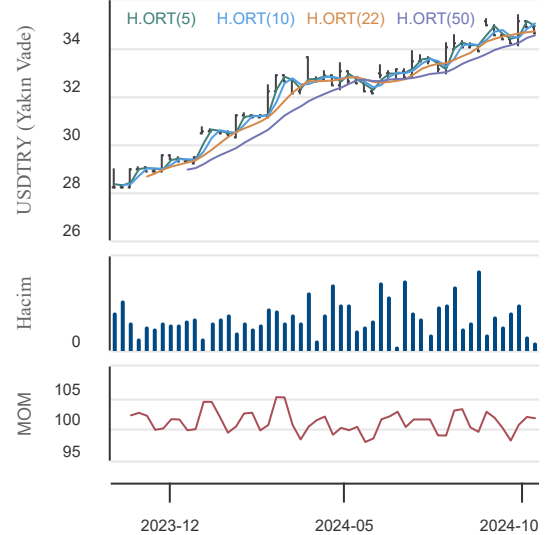

17.10.2024

BIST En Çok Yükselenler (İlk 5)

Hisse Adı	Kapanış	Günlük D. (%)	Hacim (Mn TL)
MARKA	62,15	10,00	40,8
LYDYE	9.965,00	9,99	18,1
IZFAS	48,08	9,97	228,9
ARZUM	49,66	9,96	308,3
MRSHL	1.635,00	9,95	204,4

BIST En Çok Düşenler (İlk 5)

Hisse Adı	Kapanış	Günlük D. (%)	Hacim (Mn TL)
APYMD	2.749,00	-9,99	0,0
DIRIT	34,52	-9,96	10,7
EUHOL	7,53	-9,93	13,7
QPERP	6.072,00	-9,16	0,0
RTALB	18,02	-6,39	633,2

Hacmi En Yüksek Hisseler (İlk 5)

Hisse Adı	Kapanış	Günlük D. (%)	Hacim (Mn TL)
THYAO	269,25	0,47	5.134,9
EREGL	49,44	2,06	4.983,5
ISCTR	12,51	0,16	4.349,8
AKBNK	54,50	0,28	3.961,5
SAHOL	88,50	0,68	3.957,0

BİST-100 Para Girişi Gözlenen (İlk 5)

Hisse Adı	Kapanış	Günlük D. (%)	Hacim (Mn TL)
SAHOL	88,50	0,68	3.957,0
KCHOL	182,20	0,94	3.199,1
SISE	40,04	3,84	1.364,3
KOZAL	20,08	1,93	1.253,8
KONTR	41,10	2,80	1.226,8

BİST-100 Para Çıkışı Gözlenen (İlk 5)

Hisse Adı	Kapanış	Günlük D. (%)	Hacim (Mn TL)
REEDR	21,68	-1,54	825,5
OYAKC	56,70	-0,61	453,3
TTRAK	716,50	-1,17	340,0
AGHOL	292,75	-0,34	148,9
TMSN	114,60	-0,26	107,4

Yurt İçi Ekonomi Gündemi

Güne 8.849,06 seviyesinden başlayan XU100 endeksi gün içinde en düşük 8.779,27, en yüksek 8.963,81 seviyesinden işlem görürken günü %1,08 yükselişle 8.956,03 seviyesinden tamamladı. XU100 endeksi içerisinde 81 hissenin fiyatı artarken, 17 hissenin fiyatı düşmüştür. 2 hissenin fiyatı ise önceki güne göre değişmemiştir.

En fazla işlem gören sektör endeksi 33,4 milyar TL ile BIST SINAİ endeksi olurken, en fazla değer kazanan sektör endeksi %3,22 ile BIST SİGORTA endeksi oldu. En fazla değer kaybeden sektör endeksi ise -%1,08 ile BIST ARACI KURUMLAR ENDEKSİ endeksi oldu.

*Türkiye Cumhuriyet Merkez Bankası'nın bugün politika faizini sabit bırakması bekleniyor. Bir önceki toplantıda daha fazla faiz artışı olmayacağına yönelik güvercin bir mesaj vermesinin ardından, bu toplantıda daha da güvercin bir yönlendirme olup olmayacağı merak ediliyor.

Yurt Dışı Ekonomi Gündemi

ECB Başkanı Lagarde ve ekibinin bugün saat 15.15'de faiz oranlarını tekrar 25 baz puan düşürmesi bekleniyor. Bu toplantı sonucunda verilecek mesajlar bir yana, piyasa 2025 Haziran'a kadar yaklaşık 145 baz puan faiz indirimi bekliyor. EURUSD paritesi ECB kararı öncesi son iki ayın en düşük seviyesine geriledi.

Saat 12.00'de Avrupa geneli enflasyon verisi gelecek.

Yurt İçi Piyasalar

Hisse Adı	Son	Gün %	Hafta (%)	Ay (%)
BİST-100	8.956	1,08	-1,93	-6,5
BİST-30	10.019	1,09	-1,50	-4,9
BİST BANKA	12.957	0,36	-1,89	-2,1
BİST HİZMET	8.697	1,22	-1,11	-8,3
BİST SANAYİ	11.873	0,99	-2,18	-9,1

Global Piyasalar

Hisse Adı	Kapanış	Gün (%)	Hafta (%)	Ay (%)
S&P 500 End.	5.842,47	0,47	0,87	3,7
Nasdaq End.	18.367,08	0,28	0,41	4,4
Dow Jones End.	43.077,70	0,79	1,33	3,5
DAX30	19.432,81	-0,27	0,92	4,3
NIKKEI	39.180,30	-1,83	-0,25	7,1

Döviz Piyasası

Hisse Adı	Kapanış	Gün (%)	Hafta (%)	Ay (%)
USDTRY	34,17	-0,13	-0,18	0,4
EURTRY	37,14	-0,44	-0,94	-2,0
GBPTRY	44,43	-0,75	-0,80	-1,2
EURUSD	1,09	-0,29	-0,72	-2,4
GBPUSD	1,30	-0,63	-0,62	-1,7

Emtia Piyasası

Hisse Adı	Kapanış	Gün (%)	Hafta (%)	Ay (%)
Gram Altın TL	3.062,12	0,85	1,60	7,4
Ons Altın \$	2.787,00	5,21	6,37	6,7
CRUDE Petrol	74,21	-0,22	-2,99	2,3
Ons Gümüş \$	31,45	1,62	3,93	2,4
Bakır	4,35	0,60	-0,95	2,7

17.10.2024

Sabancı Holding

Düş.	Yük.	Aort.	Kap.	Gün (%)	Haf. (%)	Aylık (%)	Yb (%)
86.60	90.25	88.60	88.50	0,68	-5,95	-2,75	51.22
İşlem Hacmi (Mn TL)				Hareketli Ortalamalar (HO)			
Son	5 Gün Ort.			5	10	22	50
3,957.01	2,243.24			88.47	89.52	93.90	92.41
Destek Seviyeleri		Pivot		Direnç Seviyeleri			
86.65	84.80	83.00	88.45	90.30	92.10	93.95	

Gün içinde en düşük 86,60 en yüksek 90,25 seviyesini gören Sabancı Holding hissesinin günü %0,68 kazançla tamamladığı gözlenmektedir. Pivot seviye 88,45 seviyesinden geçmekte olup, aşağı yönlü hareketlerde birinci destek 86,65, ikinci destek ise 84,80 seviyesinden geçmektedir. Dirençler ise sırasıyla 90,30, 92,10 seviyelerinden geçmektedir. Bu aşamada 5 günlük HO seviyesinin %0,03 üzerinde, Son gün işlem hacmi ise bu aşamada 5 günlük ortalama işlem hacminin % 76,40 üzerinde gerçekleşmiştir.

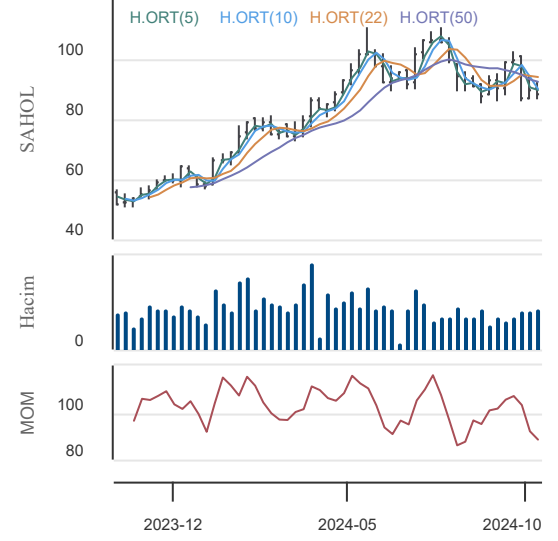

Şişe Cam

Düş.	Yük.	Aort.	Kap.	Gün (%)	Haf. (%)	Aylık (%)	Yb (%)
38.36	40.08	39.38	40.04	3,84	1,42	-1,91	-11.42
İşlem Hacmi (Mn TL)				Hareketli Ortalamalar (HO)			
Son	5 Gün Ort.			5	10	22	50
1,364.25	1,234.23			38.53	38.94	40.52	41.64
Destek Seviyeleri		Pivot		Direnç Seviyeleri			
38.91	37.77	37.19	39.49	40.63	41.21	42.35	

Gün içinde en düşük 38,36 en yüksek 40,08 seviyesini gören Şişe Cam hissesinin günü %3,84 kazançla tamamladığı gözlenmektedir. Pivot seviye 39,49 seviyesinden geçmekte olup, aşağı yönlü hareketlerde birinci destek 38,91, ikinci destek ise 37,77 seviyesinden geçmektedir. Dirençler ise sırasıyla 40,63, 41,21 seviyelerinden geçmektedir. Bu aşamada 5 günlük HO seviyesinin %3,92 üzerinde, Son gün işlem hacmi ise bu aşamada 5 günlük ortalama işlem hacminin % 10,54 üzerinde gerçekleşmiştir.

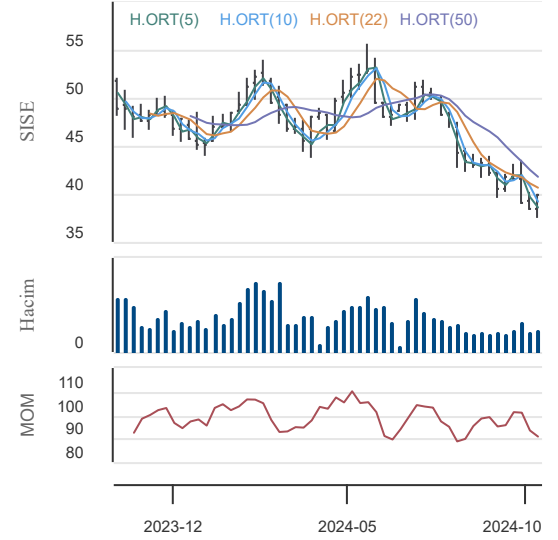

Ereğli Demir Çelik

Düş.	Yük.	Aort.	Kap.	Gün (%)	Haf. (%)	Aylık (%)	Yb (%)
48.10	49.44	48.63	49.44	2,06	3,95	3,82	22.06
İşlem Hacmi (Mn TL)				Hareketli Ortalamalar (HO)			
Son	5 Gün Ort.			5	10	22	50
4,983.51	5,762.21			48.52	48.76	49.83	49.08
Destek Seviyeleri		Pivot		Direnç Seviyeleri			
48.55	47.65	47.21	48.99	49.89	50.33	51.23	

Gün içinde en düşük 48,10 en yüksek 49,44 seviyesini gören Ereğli Demir Çelik hissesinin günü %2,06 kazançla tamamladığı gözlenmektedir. Pivot seviye 48,99 seviyesinden geçmekte olup, aşağı yönlü hareketlerde birinci destek 48,55, ikinci destek ise 47,65 seviyesinden geçmektedir. Dirençler ise sırasıyla 49,89, 50,33 seviyelerinden geçmektedir. Bu aşamada 5 günlük HO seviyesinin %1,90 üzerinde, Son gün işlem hacmi ise bu aşamada 5 günlük ortalama işlem hacminin % 13,51 altında gerçekleşmiştir.

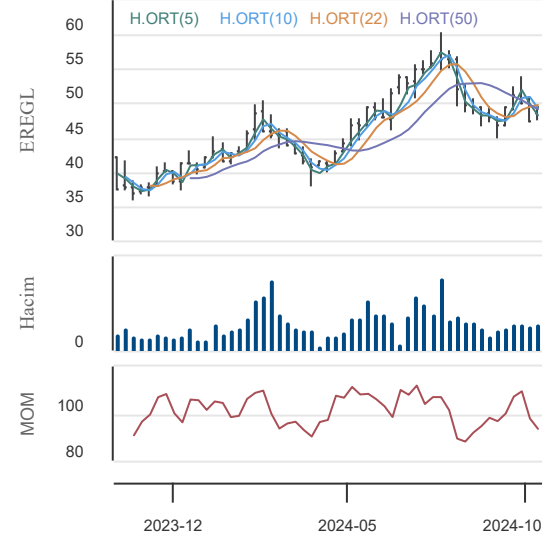

17.10.2024

KAP Haberleri

HEKTS	16.10.2024 21:03 Hektaş Ticaret Türk A.Ş. Esas Sözleşme Değişikliği Kapsamında SPK'ya Başvuru Yapılması Haberin Devamı
ATATP	16.10.2024 19:55 ATP Yazılım Ve Teknoloji A.Ş. Serviostech PTY. LTD (Güney Afrika) ile Yeni İş Birliği Hk Haberin Devamı
GUBRF	16.10.2024 19:06 Gübre Fabrikaları T.A.Ş. Olağanüstü Genel Kurul Toplantısı Daveti Haberin Devamı
	16.10.2024 18:30 Aygaz A.Ş., Koç Holding A.Ş. Bağlı ortaklık yönetim kurulunca kâr payı avansı dağıtımına ilişkin karar alınması Haberin Devamı
ALVES	16.10.2024 17:55 Alves Kablo Sanayi ve Ticaret A.Ş. Bakır Tel ve Mamülleri Satış Anlaşması Haberin Devamı
TKFEN	16.10.2024 17:23 Tekfen Holding A.Ş. Pay Alım Satım Bildirimi Haberin Devamı
ALVES	16.10.2024 17:20 Alves Kablo Sanayi ve Ticaret A.Ş. Bakır Katot ve Bakır Mamülleri Satış Anlaşması Haberin Devamı
TKFEN	16.10.2024 17:16 Tekfen Holding A.Ş. Pay Alım Satım Bildirimi Haberin Devamı
	16.10.2024 16:26 Ayes Çelik Hasır Ve Çit Sanayi A.Ş., Kuyaş Yatırım A.Ş., İşbir Holding A.Ş. ... DÖNÜŞÜM Haberin Devamı
KOTON	16.10.2024 14:02 Koton Mağazacılık Tekstil Sanayi Ve Ticaret A.Ş. Olağanüstü Genel Kurul Toplantısına İlişkin Davet Metni ve Bilgilendirme Dokümanı hk Haberin Devamı
HRKET	16.10.2024 13:00 Hareket Proje Taşımacılığı Ve Yük Mühendisliği A.Ş. Yeni İş İlişkisi Hk Haberin Devamı
FZLGY	16.10.2024 12:28 Fuzul Gayrimenkul Yatırım Ortaklığı A.Ş. Pay Alım Satım Bildirimi Haberin Devamı
EBEBK	16.10.2024 10:20 Ebebek Mağazacılık A.Ş. Pay Alım Satım Bildirimi Haberin Devamı
	16.10.2024 09:15 Işıklar Enerji Ve Yapı Holding A.Ş., Ulaşlar Turizm Enerji Tarım Gıda Ve İnşaat Yatırımları A.Ş., Avrupa Yatırım Holding A.Ş. Özel Durumlar Tebliği'nin 12-(4). maddesi gereğince yapılan açıklama Haberin Devamı
MOGAN	16.10.2024 09:14 Mogan Enerji Yatırım Holding A.Ş. Pay Alım Satım Bildirimi Haberin Devamı
DESA	16.10.2024 09:12 Desa Deri Sanayi Ve Ticaret A.Ş. Pay Alım Satım Bildirimi Haberin Devamı
ENKAI	16.10.2024 09:11 Enka İnşaat Ve Sanayi A.Ş. Pay Alım Satım Bildirimi Haberin Devamı
TKFEN	16.10.2024 09:09 Tekfen Holding A.Ş. Pay Alım Satım Bildirimi Haberin Devamı
TKFEN	16.10.2024 09:08 Tekfen Holding A.Ş. Pay Alım Satım Bildirimi Haberin Devamı
	16.10.2024 09:06 Akiş Gayrimenkul Yatırım Ortaklığı A.Ş., Borsa İstanbul A.Ş., Başkent Doğalgaz Dağıtım Gayrimenkul Yatırım Ortaklığı A.Ş. Hak Kullanımı Haberin Devamı

17.10.2024

BIST-30 Hisseleri

Hisse Adı	Kapanış	Destekler		Pivot	Dirençler		Hareketli Ortalamalar			Performans			
		Destek 2	Destek 1		Direnç 1	Direnç 2	5 HO	20 HO	50 HO	Gün. (%)	Haf. (%)	Aylık (%)	Yıllık (%)
AKBNK	54,50	52,40	53,45	54,10	55,15	55,80	54,81	57,91	57,89	0,3%	-4,7%	-3,0%	79,7%
ALARK	87,05	83,05	85,05	86,25	88,25	89,45	84,95	89,16	94,10	2,7%	0,8%	-6,2%	-23,8%
ASELS	57,05	55,38	56,22	56,68	57,52	57,98	56,24	58,46	57,77	1,9%	-2,9%	-0,5%	41,1%
ASTOR	69,60	65,67	67,63	68,62	70,58	71,57	67,64	73,95	76,13	3,0%	-0,2%	-11,0%	-38,2%
BIMAS	472,00	459,17	465,58	469,17	475,58	479,17	467,65	503,74	535,34	0,9%	-2,7%	-16,2%	50,9%
DOAS	211,00	208,07	209,53	212,27	213,73	216,47	210,08	215,35	220,13	-0,3%	-2,8%	-3,7%	-0,2%
EKGYO	10,06	9,63	9,84	9,98	10,19	10,33	9,76	10,83	11,28	2,3%	0,7%	-10,0%	36,5%
ENKAI	44,98	42,91	43,95	44,63	45,67	46,35	44,16	45,61	46,81	2,2%	-2,2%	-6,5%	45,9%
EREGL	49,44	47,65	48,55	48,99	49,89	50,33	48,52	49,99	49,08	2,1%	4,0%	3,8%	22,8%
FROTO	915,50	893,83	904,67	914,33	925,17	934,83	925,30	916,15	911,20	0,4%	-4,9%	2,3%	12,0%
GARAN	116,90	113,43	115,17	116,33	118,07	119,23	117,58	119,02	114,73	-0,5%	-2,7%	4,7%	152,9%
HEKTS	3,77	3,66	3,71	3,75	3,80	3,84	3,80	4,13	4,15	1,6%	-6,0%	-12,8%	-54,7%
ISCTR	12,51	12,21	12,36	12,46	12,61	12,71	12,48	13,09	13,16	0,2%	-1,0%	-1,5%	37,4%
KCHOL	182,20	174,07	178,13	180,17	184,23	186,27	177,88	181,57	183,36	0,9%	-0,3%	5,9%	30,3%
KONTR	41,10	37,69	39,39	41,23	42,93	44,77	39,67	41,80	45,67	2,8%	0,5%	-8,3%	-52,6%
KOZAL	20,08	19,12	19,60	19,91	20,39	20,70	19,81	21,80	23,43	1,9%	-1,1%	-16,3%	-26,0%
KRDMD	27,30	26,22	26,76	27,04	27,58	27,86	26,60	25,94	24,87	1,6%	8,8%	15,3%	-2,1%
MGROS	430,75	412,42	421,58	426,17	435,33	439,92	426,30	452,42	483,23	2,4%	-3,6%	-15,1%	19,6%
PETKM	19,39	18,92	19,15	19,30	19,53	19,68	19,19	21,07	22,12	1,0%	-2,0%	-14,7%	-13,6%
PGSUS	234,50	226,30	230,40	232,70	236,80	239,10	228,16	235,71	231,49	0,4%	0,8%	-1,9%	57,9%
SAHOL	88,50	84,80	86,65	88,45	90,30	92,10	88,47	93,80	92,41	0,7%	-6,0%	-2,7%	61,8%
SASA	3,89	3,72	3,81	3,85	3,94	3,98	3,90	4,15	4,57	0,5%	-5,4%	-8,5%	-27,4%
SISE	40,04	37,77	38,91	39,49	40,63	41,21	38,53	40,44	41,64	3,8%	1,4%	-1,9%	-21,6%
TCELL	88,00	84,00	86,00	87,05	89,05	90,10	85,80	89,82	95,22	1,9%	1,1%	-3,5%	74,3%
THYAO	269,25	261,75	265,50	267,75	271,50	273,75	265,25	279,10	288,62	0,5%	-0,4%	-5,9%	20,7%
TOASO	193,20	186,00	189,60	191,90	195,50	197,80	190,06	204,16	221,67	1,6%	0,4%	-11,0%	-21,8%
TTKOM	47,52	44,41	45,97	46,89	48,45	49,37	45,60	48,32	49,32	2,4%	6,1%	-1,2%	137,1%
TUPRS	147,20	143,27	145,23	146,57	148,53	149,87	147,32	153,25	152,28	1,0%	-3,8%	-3,1%	19,8%
ULKER	126,40	123,27	124,83	125,97	127,53	128,67	125,68	136,19	146,48	0,8%	-2,0%	-13,4%	58,0%
YKBNK	27,10	25,74	26,42	26,76	27,44	27,78	26,18	28,22	29,21	1,3%	2,8%	-4,7%	51,3%

17.10.2024

Ekonomik Takvim

14.10 - 18.10 2024

14 Ekim 2024, Pazartesi					
Saat	Ülke	Başlık	Dönem	Beklenti	Önceki
	Kanada	Tatil - Şükran Günü			
	Japonya	Tatil - Ulusal Spor Günü			
14:00	ABD	OPEC Aylık Rapor			
15 Ekim 2024, Salı					
Saat	Ülke	Başlık	Dönem	Beklenti	Önceki
07:30	Japonya	Sanayi Üretimi	Aylık - Ağustos	-3,30%	3,10%
09:00	İngiltere	İşsizlik Oranı	Ağustos		4,10%
11:00	Türkiye	Bütçe Dengesi	Eylül		-129.60B
12:00	ABD	IEA Aylık Rapor			
12:00	Euro Bölgesi	Sanayi Üretimi	Aylık - Ağustos		-0,30%
12:00	Euro Bölgesi	Sanayi Üretimi	Yıllık - Ağustos		-2,20%
15:30	Kanada	Çekirdek Tüketici Fiyat Endeksi	Aylık - Eylül		-0,10%
15:30	Kanada	Çekirdek Tüketici Fiyat Endeksi	Yıllık - Eylül		1,50%
15:30	Kanada	Tüketici Fiyat Endeksi	Aylık - Eylül		-0,20%
15:30	Kanada	Tüketici Fiyat Endeksi	Yıllık - Eylül		2,00%
16 Ekim 2024, Çarşamba					
Saat	Ülke	Başlık	Dönem	Beklenti	Önceki
09:00	İngiltere	Çekirdek Tüketici Fiyat Endeksi	Aylık - Eylül		0,40%
09:00	İngiltere	Çekirdek Tüketici Fiyat Endeksi	Yıllık - Eylül		3,60%
09:00	İngiltere	Tüketici Fiyat Endeksi	Aylık - Eylül		0,30%
09:00	İngiltere	Tüketici Fiyat Endeksi	Yıllık - Eylül		2,20%
17 Ekim 2024, Perşembe					
Saat	Ülke	Başlık	Dönem	Beklenti	Önceki
02:50	Japonya	Ticaret Dengesi	Eylül		-695.3B
12:00	Euro Bölgesi	Çekirdek Tüketici Fiyat Endeksi	Aylık - Eylül		0,10%
12:00	Euro Bölgesi	Çekirdek Tüketici Fiyat Endeksi	Yıllık - Eylül		2,70%
12:00	Euro Bölgesi	Tüketici Fiyat Endeksi	Aylık - Eylül		0,10%
12:00	Euro Bölgesi	Tüketici Fiyat Endeksi	Yıllık - Eylül		1,80%
12:00	Euro Bölgesi	Ticaret Dengesi	Ağustos		21.2B
14:00	Türkiye	TCMB Faiz Kararı		50%	50%
15:15	Euro Bölgesi	ECB Faiz Kararı		%3.40	%3.65
15:30	ABD	Perakende Satışlar	Aylık - Eylül		0,10%
15:30	ABD	Perakende Satışlar	Yıllık - Eylül		2,13%
18 Ekim 2024, Cuma					
Saat	Ülke	Başlık	Dönem	Beklenti	Önceki
02:30	Japonya	Ulusal Çekirdek Tüketici Fiyat Endeksi	Yıllık - Eylül		2,80%
02:30	Japonya	Ulusal Tüketici Fiyat Endeksi	Yıllık - Eylül		3,00%
02:30	Japonya	Ulusal Tüketici Fiyat Endeksi	Aylık - Eylül		0,50%
05:00	Çin	Ekonomik Büyüme	Çeyreklik - 3. Çeyrek		0,70%
05:00	Çin	İşsizlik Oranı	Eylül		5,30%
09:00	İngiltere	Perakende Satışlar	Aylık - Eylül		1,00%
09:00	İngiltere	Perakende Satışlar	Yıllık - Eylül		2,50%
11:00	Euro Bölgesi	Cari Hesap			39.6B

Yasal Uyarı

Burada yer alan yatırım bilgi, yorum ve tavsiyeleri yatırım danışmanlığı kapsamında değildir. Yatırım danışmanlığı hizmeti, kişilerin risk ve getiri tercihleri dikkate alınarak kişiye özel sunulmaktadır. Burada yer alan ve hiçbir şekilde yönlendirici nitelikte olmayan içerik, yorum ve tavsiyeler genel bilgilendirme amacıyla hazırlanmıştır. Bu tavsiyeler mali durumunuz ile risk ve getiri tercihlerinize uygun olmayabilir. Bu nedenle, sadece burada yer alan bilgilere dayanarak yatırım kararı verilmesi beklentilerinize uygun sonuçlar doğurmayabilir. Özellikle kaldıraçlı işlemlerinizi yatırdığınız para kadar kaybetme ihtimaliniz vardır. Kaldıraçlı işlemlerde yatırım danışmanlığı hizmeti de verilmemektedir. Burada yer alan yorum ve tavsiyeler, yorum ve tavsiyede bulunanların kişisel görüşlerine dayanmakta olup, herhangi bir yatırım aracının alım satım tavsiyesi veya getiri vaadi olarak yorumlanmamalıdır. Hiçbir şekilde yönlendirici nitelikte olmayan bu içerik genel anlamda bilgi vermeyi amaçlamakta olup; bu içeriğin, müşterilerin ve diğer yatırımcıların alım satım kararlarını destekleyebilecek yeterli bilgileri kapsamayabileceği dikkate alınmalıdır. Yatırım yapmadan önce piyasaların içerdiği riskleri tam olarak anladığınızdan emin olunuz. Web sitemizde yer alan bilgi ve görüşlere dayanılarak yapılacak yatırımlar ve ticari işlemlerin sonuçlarından veya ortaya çıkabilecek tüm zararlardan IKON Menkul Değerler A.Ş. sorumlu tutulamaz.