

17.04.2025

## BIST 100 Teknik Analiz

Düş.	Yük.	Aort.	Kap.	Gün (%)	Haf. (%)	Aylık (%)	Yb (%)
9.245,26	9.398,67	9.266,09	9.266,09	-1,36	-0,10	-14,52	-5,74
İşlem Hacmi (Mn TL)				Hareketli Ortalamalar (HO)			
Son	5 Gün Ort.			5	10	22	50
90.294,70	87.435,31			9.360,61	9.382,69	9.659,45	9.823,75
Destek Seviyeleri			Pivot	Direnç Seviyeleri			
9.208,01	9.149,93	9.054,60	9.303,34	9.361,42	9.456,75	9.514,83	

Gün içinde en düşük 9.245,26 en yüksek 9.398,67 seviyesini gören BIST 100 endeksinin günü %1,36 kayıpla tamamladığı gözlenmektedir. Pivot seviye 9.303,34 seviyesinden geçmekte olup, aşağı yönlü hareketlerde birinci destek 9.208,01, ikinci destek ise 9.149,93 seviyesinden geçmektedir. Dirençler ise sırasıyla 9.361,42, 9.456,75 seviyelerinden geçmektedir. Bu aşamada endeksin 5 günlük HO seviyesinin %1,01 altında, 22 günlük HO seviyesinin ise %4,07 altında hareket ettiği dikkat çekmektedir. Son gün işlem hacmi ise bu aşamada 5 günlük ortalama işlem hacminin % 3,27 üzerinde gerçekleşmiştir.

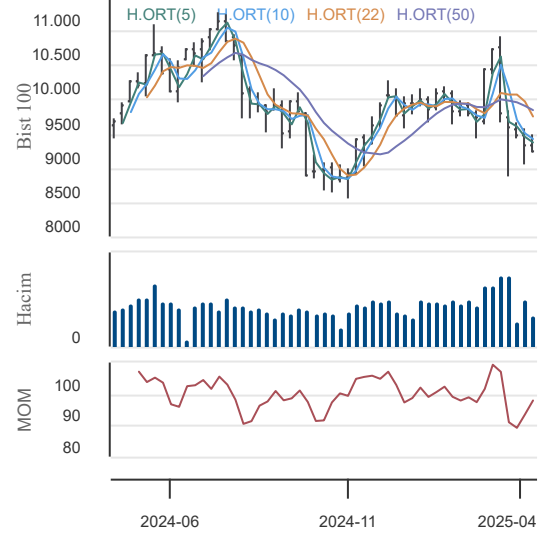

## VIOP30 Teknik Analiz

Düş.	Yük.	Aort.	Kap.	Gün (%)	Haf. (%)	Aylık (%)	Yb (%)
9.956,00	10.388,00	10.239,69	10.142,00	-2,30	-4,42	-18,90	-6,01
İşlem Hacmi (Mn TL)				Hareketli Ortalamalar (HO)			
Son	5 Gün Ort.			5	10	22	50
26.942,98	27.196,00			10.360,40	10.424,00	10.848,55	11.135,68
Destek Seviyeleri			Pivot	Direnç Seviyeleri			
9.936,00	9.730,00	9.504,00	10.162,00	10.368,00	10.594,00	10.800,00	

Gün içinde en düşük 9.956,00 en yüksek 10.388,00 seviyesini gören BIST 30 Yakın Vade hissesinin günü %2,3 kayıpla tamamladığı gözlenmektedir. Pivot seviye 10.162,00 seviyesinden geçmekte olup, aşağı yönlü hareketlerde birinci destek 9.936,00, ikinci destek ise 9.730,00 seviyesinden geçmektedir. Dirençler ise sırasıyla 10.368,00, 10.594,00 seviyelerinden geçmektedir. Bu aşamada 5 günlük HO seviyesinin %2,11 altında, 22 günlük HO seviyesinin ise %6,51 altında hareket ettiği dikkat çekmektedir. Son gün işlem hacmi ise bu aşamada 5 günlük ortalama işlem hacminin % 0,93 altında gerçekleşmiştir.

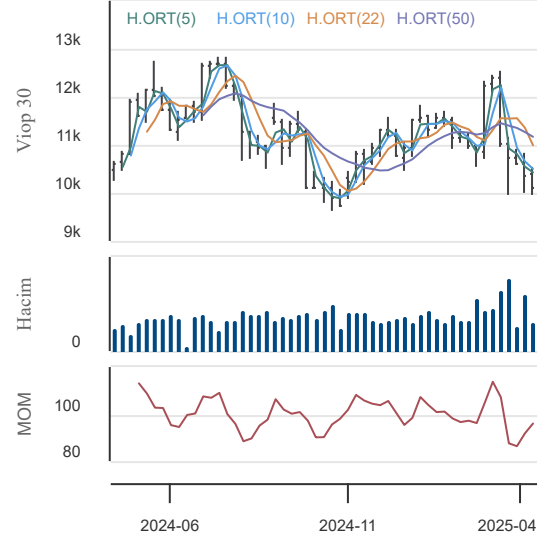

## USDTRY (Yakın Vade) Teknik Analiz

Düş.	Yük.	Aort.	Kap.	Gün (%)	Haf. (%)	Aylık (%)	Yb (%)
38,65	38,73	38,67	38,71	0,05	-0,68	4,57	9,62
İşlem Hacmi (Mn TL)				Hareketli Ortalamalar (HO)			
Son	5 Gün Ort.			5	10	22	50
6.221,40	2.549,68			38,73	38,85	38,37	37,46
Destek Seviyeleri			Pivot	Direnç Seviyeleri			
38,66	38,62	38,59	38,69	38,74	38,77	38,81	

Gün içinde en düşük 38,65 en yüksek 38,73 seviyesini gören TL/USD Yakın Vade endeksinin günü %0,05 kazançla tamamladığı gözlenmektedir. Pivot seviye 38,69 seviyesinden geçmekte olup, aşağı yönlü hareketlerde birinci destek 38,66, ikinci destek ise 38,62 seviyesinden geçmektedir. Dirençler ise sırasıyla 38,74, 38,77 seviyelerinden geçmektedir. Bu aşamada endeksin 5 günlük HO seviyesinin %0,04 altında, 22 günlük HO seviyesinin ise %0,89 üzerinde hareket ettiği dikkat çekmektedir. Son gün işlem hacmi ise bu aşamada 5 günlük ortalama işlem hacminin % 144,01 üzerinde gerçekleşmiştir.

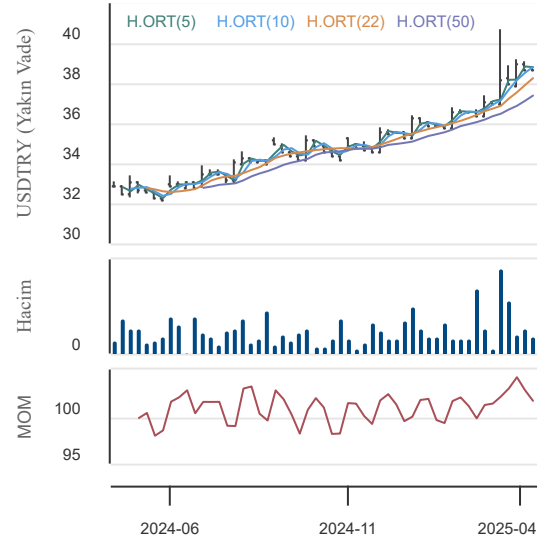

17.04.2025

**BIST En Çok Yükselenler (İlk 5)**

Hisse Adı	Kapanış	Günlük D. (%)	Hacim (Mn TL)
LYDYE	16.060,00	10,00	146,5
POLTK	7.705,00	9,99	198,9
OZSUB	19,84	9,98	151,2
MOBTL	6,18	9,96	455,2
ULAS	24,50	9,96	12,2

**BIST En Çok Düşenler (İlk 5)**

Hisse Adı	Kapanış	Günlük D. (%)	Hacim (Mn TL)
KUYAS	32,80	-9,99	463,8
RPSTP	2.366,50	-9,98	0,0
VSNMD	203,80	-9,98	449,8
MERCN	21,86	-9,97	134,9
SMRVA	62,80	-9,96	65,9

**Hacmi En Yüksek Hisseler (İlk 5)**

Hisse Adı	Kapanış	Günlük D. (%)	Hacim (Mn TL)
THYAO	319,75	-0,08	8.854,1
ASELS	121,20	3,95	6.902,1
AKBNK	50,55	0,40	6.612,4
PEHOL	20,08	-7,21	5.360,9
YKBNK	23,14	-1,78	4.724,4

**BİST-100 Para Girişi Gözlenen (İlk 5)**

Hisse Adı	Kapanış	Günlük D. (%)	Hacim (Mn TL)
OBAMS	66,45	5,31	488,3
RALYH	108,00	3,55	399,4
CCOLA	53,45	0,85	301,6
MPARK	311,00	0,32	145,0

**BİST-100 Para Çıkışı Gözlenen (İlk 5)**

Hisse Adı	Kapanış	Günlük D. (%)	Hacim (Mn TL)
IEYHO	12,62	-4,25	1.716,1
FROTO	911,00	-4,31	1.544,1
KOZAA	83,45	-3,53	788,9
PASEU	50,80	-0,49	519,1
ENERY	4,04	-3,12	395,1

**Yurt İçi Ekonomi Gündemi**

\*XU100 endeksi %1.36 oranında negatif seyrederken 9266 puandan kapattı. Gün içinde TCMB toplantısı ardından yayımlanacak basın duyurusu ile birlikte TL varlık fiyatlamalarında kısa vadede oynaklık artış gösterebilir.

\*Yurt içi piyasalarda bugün 14.00'de Türkiye Cumhuriyet Merkez Bankası'nın politika faiz kararını takip edeceğiz. Piyasada genel beklenti politika faizinin %42.5'da sabit bırakılacağı yönünde olsa da, 28 Mart tarihinden bu yana fonlama faizinin aralıksız bir şekilde %46 seviyelerinde olmasından ötürü TCMB'nin sadeleşme çerçevesinde politika faizini de arttırabileceğine yönelik görüşler bulunmaktadır.

**Yurt Dışı Ekonomi Gündemi**

\*Çin Dışişleri Bakanlığı, ABD'nin gümrük tarifesi oyunlarına devam etmesi durumunda Çin'in buna aldırmayacağını belirtti.

\*Avrupa Merkez Bankası bugün 15.15'de politika faiz kararını açıklayacak. ECB'nin bu toplantıda 25 baz puan faiz indirmesi öngörülüyor.

\*Ons Altın, Asya seansının başında gelen ataklarla 3357 \$'a kadar yükselerek yeni bir rekor tazeledi. Güne başlarken kazançlarını geri vererek kararsız bir seyrin içinde.

\*ABD vadeli borsa endeksleri dün negatif kapattı. Nvidia ve AMD gibi güçlü teknoloji şirketleri seansı yaklaşık %7'lik düşüş ile kapattı.

**Yurt İçi Piyasalar**

Hisse Adı	Son	Gün %	Hafta (%)	Ay (%)
BİST-100	9.266	-1,36	-0,10	-14,5
BİST-30	10.076	-1,19	-0,33	-16,7
BİST BANKA	11.913	-0,66	-0,10	-29,2
BİST HİZMET	9.569	-1,53	0,34	-8,3
BİST SANAYİ	12.290	-2,20	0,28	-9,9

**Global Piyasalar**

Hisse Adı	Kapanış	Gün (%)	Hafta (%)	Ay (%)
S&P 500 End.	5.275,70	-2,24	-3,32	-6,4
Nasdaq End.	16.307,16	-3,07	-4,78	-8,1
Dow Jones End.	39.669,39	-1,73	-2,31	-4,4
DAX30	21.311,02	0,27	8,34	-7,3
NIKKEI	33.920,40	-1,01	6,96	-8,5

**Döviz Piyasası**

Hisse Adı	Kapanış	Gün (%)	Hafta (%)	Ay (%)
USDTRY	38,14	0,14	0,45	4,4
EURTRY	43,47	1,18	4,55	9,4
GBPTRY	50,47	0,19	3,84	6,5
EURUSD	1,14	1,03	4,11	4,8
GBPUSD	1,32	0,08	3,31	2,4

**Emtia Piyasası**

Hisse Adı	Kapanış	Gün (%)	Hafta (%)	Ay (%)
Gram Altın TL	4.098,75	3,65	8,93	16,9
Ons Altın \$	3.344,00	2,79	9,64	10,6
CRUDE Petrol	65,34	1,49	-0,20	-7,0
Ons Gümüş \$	32,53	0,87	6,27	-1,9
Bakır	4,68	1,55	5,34	-3,4

17.04.2025

## Yapı ve Kredi Bank.

Düş.	Yük.	Aort.	Kap.	Gün (%)	Haf. (%)	Aylık (%)	Yb (%)
23,00	23,70	23,29	23,14	-1,78	-0,77	-31,86	-24,43
İşlem Hacmi (Mn TL)				Hareketli Ortalamalar (HO)			
Son		5 Gün Ort.		5	10	22	50
4.724,43		4.058,37		23,40	23,70	25,69	27,99
Destek Seviyeleri			Pivot		Direnç Seviyeleri		
22,86	22,58	22,16	23,28	23,56	23,98	24,26	

Gün içinde en düşük 23,00 en yüksek 23,70 seviyesini gören Yapı ve Kredi Bank. hissesinin günü %1,78 kayıpla tamamladığı gözlenmektedir. Pivot seviye 23,28 seviyesinden geçmekte olup, aşağı yönlü hareketlerde birinci destek 22,86, ikinci destek ise 22,58 seviyesinden geçmektedir. Dirençler ise sırasıyla 23,56, 23,98 seviyelerinden geçmektedir. Bu aşamada 5 günlük HO seviyesinin %1,09 altında, 22 günlük HO seviyesinin ise %9,91 altında hareket ettiği dikkat çekmektedir. Son gün işlem hacmi ise bu aşamada 5 günlük ortalama işlem hacminin % 16,41 üzerinde gerçekleşmiştir.

## Doğan Holding

Düş.	Yük.	Aort.	Kap.	Gün (%)	Haf. (%)	Aylık (%)	Yb (%)
16,13	16,68	16,36	16,16	-3,81	-1,40	7,73	11,53
İşlem Hacmi (Mn TL)				Hareketli Ortalamalar (HO)			
Son		5 Gün Ort.		5	10	22	50
341,66		371,06		16,66	16,57	15,67	14,58
Destek Seviyeleri			Pivot		Direnç Seviyeleri		
15,97	15,77	15,42	16,32	16,52	16,87	17,07	

Gün içinde en düşük 16,13 en yüksek 16,68 seviyesini gören Doğan Holding hissesinin günü %3,81 kayıpla tamamladığı gözlenmektedir. Pivot seviye 16,32 seviyesinden geçmekte olup, aşağı yönlü hareketlerde birinci destek 15,97, ikinci destek ise 15,77 seviyesinden geçmektedir. Dirençler ise sırasıyla 16,52, 16,87 seviyelerinden geçmektedir. Bu aşamada 5 günlük HO seviyesinin %3,01 altında, 22 günlük HO seviyesinin ise %3,12 üzerinde hareket ettiği dikkat çekmektedir. Son gün işlem hacmi ise bu aşamada 5 günlük ortalama işlem hacminin % 7,92 altında gerçekleşmiştir.

## Türk Hava Yolları

Düş.	Yük.	Aort.	Kap.	Gün (%)	Haf. (%)	Aylık (%)	Yb (%)
318,00	322,50	319,96	319,75	-0,08	4,49	-5,12	13,79
İşlem Hacmi (Mn TL)				Hareketli Ortalamalar (HO)			
Son		5 Gün Ort.		5	10	22	50
8.854,13		8.947,97		313,80	310,20	311,10	315,58
Destek Seviyeleri			Pivot		Direnç Seviyeleri		
317,67	315,58	313,17	320,08	322,17	324,58	326,67	

Gün içinde en düşük 318,00 en yüksek 322,50 seviyesini gören Türk Hava Yolları hissesinin günü %0,08 kayıpla tamamladığı gözlenmektedir. Pivot seviye 320,08 seviyesinden geçmekte olup, aşağı yönlü hareketlerde birinci destek 317,67, ikinci destek ise 315,58 seviyesinden geçmektedir. Dirençler ise sırasıyla 322,17, 324,58 seviyelerinden geçmektedir. Bu aşamada 5 günlük HO seviyesinin %1,90 üzerinde, 22 günlük HO seviyesinin ise %2,78 üzerinde hareket ettiği dikkat çekmektedir. Son gün işlem hacmi ise bu aşamada 5 günlük ortalama işlem hacminin % 1,05 altında gerçekleşmiştir.

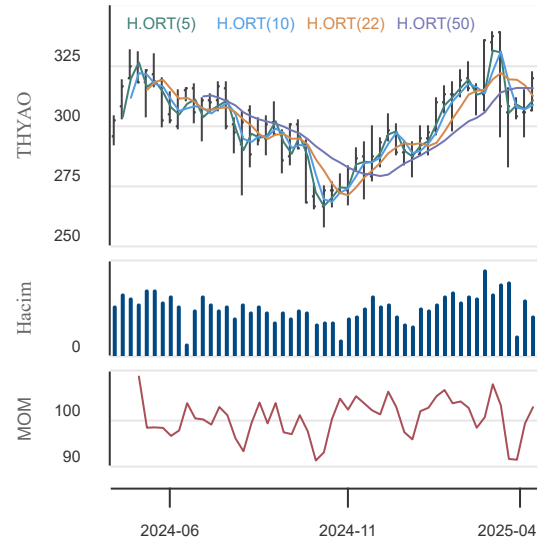
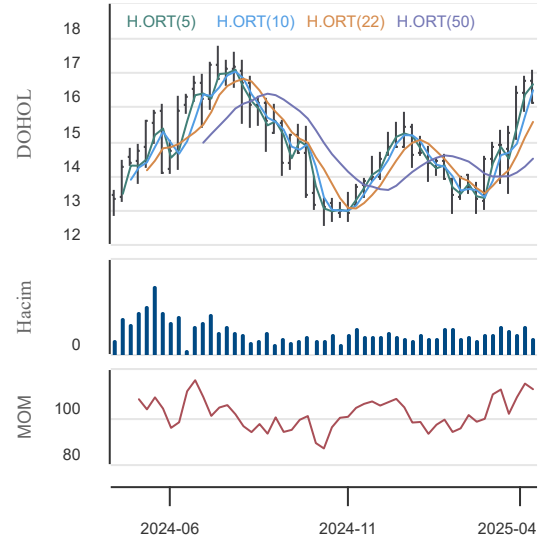
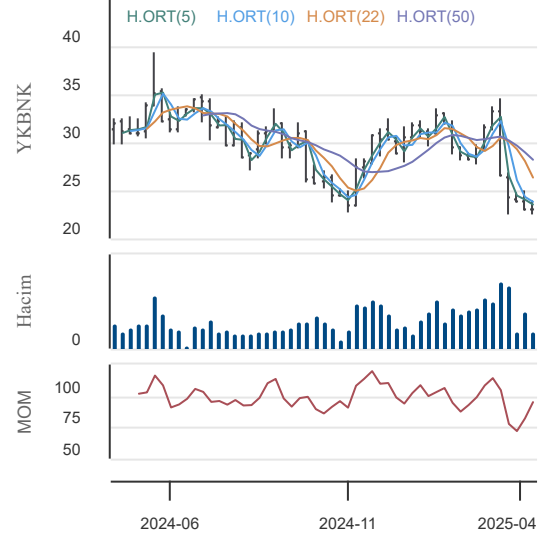

17.04.2025

## KAP Haberleri

### Şirket Haberleri:

**SMART:** Şirket "İBB Platform, Devops, Mobil Uygulama ve Web Yazılım Geliştirme Süreçleri Yönetimi İşi" sözleşmesini 23.250.000 TL (KDV hariç) bedelle Gardiyan Sistem Güvenlik Teknolojileri A.Ş. ile 16/04/2025 tarihinde imzalamıştır. İşbu sözleşme kapsamında SİEBEL Bakım Destek İşi bakımından Platform, Devops, Mobil Uygulama ve Web Yazılım Geliştirme Süreçleri işinin 26.06.2025 tarihine kadar yapılması amaçlanmaktadır.

**OZATD:** Şirket, 16.04.2025 tarihinde yurt dışında mukim üç farklı firma ile 7.500.000,00 USD tutarında (yaklaşık 285.868.500,00 TL, 16.04.2025 TCMB döviz satış kuru alınmıştır) Üç Adet Gemi Tamir Bakım ve Onarım sözleşmesi imzalanmıştır. Sözleşme konusu işin 2025 yılı iş hacmine ve finansal tablolarına olumlu katkı sağlayacağı öngörülmektedir.

### Pay Alım-Satım Haberleri:

**MACKO:** 16.04.2025 tarihinde Borsa İstanbul'da pay başına 34,40 TL ağırlıklı ortalama fiyattan 11.015 adet MACKO payları geri alınmıştır. Bu işlemlerle birlikte, geri alınan toplam 293.227 adet payın Şirket sermayesine oranı % 0,29'a ulaşmıştır.

**GLYHO:** 16.04.2025 tarihinde pay başına 7,15 TL fiyattan 250.000 adet Şirket payı geri alınmış ve Şirketin sahip olduğu GLYHO payları 750.000 adede ulaşmıştır (Şirket sermayesine oranı %0,0385).

**REEDR:** 16.04.2025 tarihinde Borsa İstanbul'da pay başı fiyatı 12,08 TL 12,11 TL (ağırlıklı ortalama 12,09 TL) fiyat aralığından toplam 100.000 adet REEDR payı geri alınmıştır. Bu alım ile şirketin sahip olduğu REEDR payları 300.000 adet olmuştur. Geri alınan payların şirket sermayesine oranı %0,03'dir.

**PCILT:** 16.04.2025 tarihinde Borsa İstanbul'da pay başına 11,92 TL fiyattan 70.165 lot PCILT payları geri alınmıştır.

**HRKET:** 16/04/2025 tarihinde Borsa İstanbul A.Ş. nezdinde pay başına 59,90 – 60,40 TL fiyat aralığından (ağırlıklı ortalama 60,209 TL) 20.000 adet pay geri alınmıştır. Geri alım programı kapsamında geri alınan toplam 33.500 adet payın sermayeye oranı %0,02907'dir.

**SASA:** 16 Nisan 2025 tarihinde 4,20 TL – 4,28 TL fiyat aralığından (ortalama 4,237 TL) toplam 20.000.000 lot SASA pay senedi geri alınmış olup Şirketin sahip olduğu SASA payları 66.000.000 lota ulaşmıştır. (Şirket sermayesine oranı %0,1506)

**MAKİM:** 16.04.2025 tarihinde Borsa İstanbul nezdinde pay başına 16,79-16,91 TL fiyat aralığında (ağırlıklı ortalama 16,864 TL) toplam 29.738-TL nominal değerli MAKİM hissesi geri alınmıştır. Bu işlemlerle birlikte geri alınan payların sermayeye oranı %0,05274'e ulaşmıştır.

**PRKME:** 16.04.2025 tarihinde Borsa İstanbul'da 1 TL nominal değerli pay başına 17,29 TL - 17,35 TL fiyat aralığından toplam 25.000 TL nominal değerli PRKME payları geri alınmıştır. Bu işlemlerle birlikte, önceki pay geri alım programları kapsamında gerçekleştirilen alımlar da dahil olmak üzere geri alınan payların toplam nominal değeri 1.370.000 TL'ye, geri alınan payların sermayeye oranı ise %0,9203'e ulaşmıştır.

**VAKBN:** Banka Yönetim Kurulunun Kararıyla, Bankacılık Düzenleme ve Denetleme Kurulu tarafından yayınlanan "Bankalarda İyi Ücretlendirme Uygulamalarına İlişkin Rehber" kapsamında özelliikli çalışanlara yapılacak değişken ödemelere ilişkin olarak 16 Nisan 2025 tarihinde 20,90 TL ortalama fiyattan toplam 93.067 adet Banka hisse senedi geri alımı yapılmıştır.

**RUBNS:** 16.04.2025 tarihinde Rubenis Tekstil Sanayi Ticaret A.Ş. payları ile ilgili olarak 22,50 - 22,90 fiyat aralığından (ağırlıklı ortalama 22,766 TL) toplam 75.000 adet alış işlemi ortaklığımızca gerçekleştirilmiştir. Bu işlemle birlikte geri alınan paylar toplam 375.000 adet olup, Rubenis Tekstil Sanayi Ticaret A.Ş. sermayesindeki payları 16.04.2025 tarihi itibarıyla % 0,50336'e ulaşmıştır.

**ADGYO:** 16.04.2025 tarihinde 30,34- 30,70 TL fiyat aralığından toplam 107.826 adet pay geri alınmış ve Şirketin sahip olduğu ADGYO payları 21.107.826 adete ulaşmıştır.

**AHGZ:** 16.04.2025 tarihinde Borsa İstanbul A.Ş. nezdinde pay başına 21,30 – 21,70 TL fiyat aralığından (ağırlıklı ortalama 21,526 TL) 200.000 adet pay geri alınmıştır. Şirketin 09.06.2023, 27.12.2023 ve 14.02.2025 tarihli Yönetim Kurulu kararları ile geri alınan paylarla birlikte sahip olduğu AHGAZ payları toplamı 53.288.914 adede ulaşmıştır. (Şirket sermayesine oranı %2,0496)

**ALARK:** 16.04.2025 tarihinde Borsa İstanbul'da pay başına 98,25 TL - 96,30 TL (ağırlıklı ortalama 97,36 TL) fiyat aralığından toplam 1.025.000 TL nominal değerli ALARK payları geri alınmıştır. Bu işlemle birlikte Şirketin sahip olduğu ALARK paylarının toplam nominal tutarı 17.062.896 TL'ye ulaşmış olup bu payların sermayeye oranı % 3,923'dür.

**NTHOL:** 16.04.2025 tarihinde NET HOLDİNG A.Ş. payları ile ilgili olarak 36,70 - 37,30 TL fiyat aralığından 250.000 TL toplam nominal bedelli 9.295.884,22 TL tutarında alış işlemi ortaklığımızca gerçekleştirilmiştir. Bu işlemle birlikte NET HOLDİNG A.Ş. sermayesindeki payları 16.04.2025 tarihi itibarıyla %6,78 sınırına ulaşmıştır.

**NTHOL:** 336.600.000 TL olan sermayesinde 234.789.441,68 TL nominal bedelle %69,75 oranında sahibi bulunduğumuz bağlı ortaklığı MERİT TURİZM YATIRIM VE İŞLETME A.Ş. paylarından, 16.04.2025 tarihinde 11,85 - 11,92 TL fiyat aralığından 50.000 TL toplam nominal tutarlı alış işlemi ve/veya 0 TL toplam nominal tutarlı satış işlemi ortaklığımızca gerçekleştirilmiştir. Bu işlemle birlikte MERİT TURİZM YATIRIM VE İŞLETME A.Ş. sermayesindeki payları 16.04.2025 tarihi itibarıyla %69,77 sınırına ulaşmıştır.

17.04.2025

**KAP Haberleri****Sermaye Artırımı-Azaltımı Haberleri:**

**HDFGS:** Şirketin 2.000.000.000 TL olan kayıtlı sermaye tavanı içerisinde 565.000.000 TL olan çıkarılmış sermayesinin, tamamı nakit karşılığı ve %100 oranında olmak üzere 565.000.000 TL artışla 1.130.000.000 TL'ye yükseltilmesine ilişkin başvuru Sermaye Piyasası Kurulu'nun 10.04.2025 tarih ve 21/636 sayılı toplantısında onaylanmıştır. SPK tarafından onaylı izahname Kamuyu Aydınlatma Platformu'nda, Şirketin www.hedefgirisim.com.tr ve halka arzda satışa aracılık edecek Bizim Menkul Değerler A.Ş.'nin www.bmd.com.tr adreslerindeki internet sitelerinde 16.04.2025 tarihinde yayımlanmıştır. Pay sahiplerimizin sahip oldukları payların %100,00'ü oranında yeni pay alma hakları bulunmaktadır. Yeni pay alma hakları izahnamede belirtilen esaslara uygun olarak 17.04.2025 ile 02.05.2025 tarihleri arasında 15 gün süreyle kullanılacaktır. Yeni pay alma haklarının kullanımında, 1,00 TL nominal değerli pay 1,00 TL'den satışa arz edilecektir. Yeni pay alma haklarının (rüçhan hakkı) kullanılmasından sonra kalan paylar olması durumunda 2 iş günü süresince nominal değerinin altında olmamak kaydıyla Borsa Birincil Piyasa'da oluşacak fiyattan halka arz edilecektir.

**Genel Kurul Haberleri:**

EGGUB, RNPOL, DOKTA, CLEBI, BVSAN, AYEN, ASUZU

**Kar Payı Haberleri:****Kar Payı Ödemesi Gerçekleştirecek Şirketler-17.04.2025**

Şirket Kodu	Kapanış (TL)	Brüt Temettü Miktarı (TL)	Net Temettü Miktarı (TL)	Temettü Düzeltilmiş Baz Fiyatı (TL)
ALARK	95,65	2,6000	2,2506	93,05
SELEC	63,05	0,4000	0,3400	62,65

Kaynaklar: KAP, Matriks ve Şirket Açıklamaları

Not: Bu rapor, 16 Nisan saat 18:10'dan itibaren, 17 Nisan saat 08:00 kadar KAP içerisinde yayımlanan haberler içerisinde derlenmiştir.

Not-2: Tablolarda, BIST-100 endeksi içerisinde yer alan ve Yıldız-Ana Pazarda işlem gören pay senetlerine yer verilmiştir.

17.04.2025

## BIST-30 Hisseleri

Hisse Adı	Kapanış	Destekler		Pivot	Dirençler		Hareketli Ortalamalar			Performans			
		Destek 2	Destek 1		Direnç 1	Direnç 2	5 HO	20 HO	50 HO	Gün. (%)	Haf. (%)	Aylık (%)	Yıllık (%)
AEFES	157,20	152,00	154,60	158,60	161,20	165,20	162,46	165,89	169,17	-3,4%	-4,1%	-17,3%	-1,7%
AKBNK	50,55	49,04	49,80	50,47	51,23	51,90	50,06	53,77	61,49	0,4%	1,5%	-31,0%	-7,5%
ASELS	121,20	114,80	118,00	120,00	123,20	125,20	119,88	117,98	103,59	3,9%	3,5%	3,5%	107,3%
ASTOR	98,90	95,30	97,10	100,35	102,15	105,40	103,32	105,84	109,75	-3,9%	-3,6%	-16,5%	4,7%
BIMAS	457,00	441,50	449,25	460,75	468,50	480,00	461,60	454,55	503,49	-1,5%	-0,6%	-12,9%	18,9%
CIMSA	48,86	46,72	47,79	49,67	50,74	52,62	48,97	48,84	49,25	-2,7%	5,3%	-8,0%	65,6%
EKGYO	11,78	11,41	11,60	11,94	12,13	12,47	12,48	12,94	13,94	-4,1%	-6,5%	-25,7%	10,1%
ENKAI	61,90	59,07	60,48	61,72	63,13	64,37	61,81	59,81	53,82	-0,2%	4,4%	11,1%	87,1%
EREGL	21,54	21,21	21,37	21,55	21,71	21,89	21,56	22,17	22,88	-1,2%	2,8%	-15,8%	6,3%
FROTO	911,00	877,33	894,17	923,83	940,67	970,33	971,50	1.012,92	958,58	-4,3%	-8,7%	-12,0%	-18,5%
GARAN	105,50	101,97	103,73	104,97	106,73	107,97	106,20	112,18	121,54	-0,2%	-0,3%	-23,7%	55,0%
HEKTS	3,20	3,09	3,14	3,23	3,28	3,37	3,21	3,23	3,40	-2,7%	3,2%	-14,0%	-42,1%
ISCTR	11,15	10,88	11,02	11,16	11,30	11,44	11,33	12,31	13,76	-0,9%	-2,3%	-30,6%	-7,0%
KCHOL	139,10	135,77	137,43	140,47	142,13	145,17	145,26	153,32	154,16	-2,9%	-5,6%	-20,6%	-30,4%
KOZAL	28,38	27,67	28,03	28,65	29,01	29,63	28,78	27,25	25,58	-3,0%	3,9%	2,9%	15,7%
KRDMD	24,80	24,27	24,53	25,05	25,31	25,83	25,52	27,97	28,65	-3,5%	-0,8%	-25,9%	5,6%
MGROS	472,75	456,42	464,58	473,17	481,33	489,92	478,85	484,71	533,40	-1,5%	-0,7%	-13,2%	15,0%
PETKM	16,50	16,01	16,25	16,71	16,95	17,41	16,54	16,60	16,88	-3,8%	2,9%	-9,7%	-17,5%
PGSUS	251,00	241,50	246,25	254,75	259,50	268,00	261,15	258,79	253,36	-4,5%	-5,8%	-11,2%	46,4%
SAHOL	76,50	73,37	74,93	76,22	77,78	79,07	77,37	81,18	90,90	-0,5%	-1,5%	-26,1%	-2,2%
SASA	4,22	4,15	4,18	4,24	4,27	4,33	4,07	3,72	3,64	-0,2%	14,7%	6,8%	-17,2%
SISE	35,44	34,85	35,15	35,61	35,91	36,37	36,09	36,99	37,29	-1,7%	-2,1%	-12,9%	-24,0%
TAVHL	241,60	236,00	238,80	243,30	246,10	250,60	245,52	245,46	252,99	-1,9%	-0,7%	-8,7%	23,8%
TCELL	88,55	86,52	87,53	88,82	89,83	91,12	89,77	92,58	100,46	-1,5%	-1,3%	-19,1%	24,7%
THYAO	319,75	315,58	317,67	320,08	322,17	324,58	313,80	308,66	315,58	-0,1%	4,5%	-5,1%	7,7%
TOASO	151,20	145,60	148,40	153,10	155,90	160,60	158,20	165,58	182,17	-4,1%	-4,9%	-25,7%	-38,6%
TTKOM	50,20	48,97	49,59	50,39	51,01	51,81	51,70	50,35	50,38	-1,9%	-2,0%	-11,0%	38,5%
TUPRS	124,90	123,37	124,13	125,37	126,13	127,37	127,34	131,66	129,02	-1,7%	-1,7%	-8,5%	-23,6%
ULKER	106,90	104,90	105,90	107,30	108,30	109,70	109,58	116,02	119,58	-1,9%	-3,8%	-24,6%	-4,4%
YKBNK	23,14	22,58	22,86	23,28	23,56	23,98	23,40	24,88	27,99	-1,8%	-0,8%	-31,9%	-22,9%

17.04.2025

## BİST-100 Hisseleri Teknik Göstergeler

Hisse Kod	MOMENTUM		RSI		STOCHASTIC		CCI		MACD
	Sinyal	AA/AS	Sinyal	AA/AS	Sinyal	AA/AS	Sinyal	AA/AS	Sinyal
AEFES						Aşırı Satım		Aşırı Satım	
AGHOL						Aşırı Satım		Aşırı Satım	
AGROT								Aşırı Satım	
AHGAZ									
AKBNK				Aşırı Satım					
AKSA						Aşırı Satım		Aşırı Satım	
AKSEN								Aşırı Satım	
ALARK					Satış	Aşırı Satım			
ALFAS					Satış				
ALTNY						Aşırı Satım		Aşırı Satım	
ANHYT					Alış	Aşırı Satım			
ANSGR				Aşırı Satım		Aşırı Satım		Aşırı Satım	
ARCLK						Aşırı Satım		Aşırı Satım	
ARDYZ						Aşırı Satım		Aşırı Satım	
ASELS	Alış								
ASTOR						Aşırı Satım		Aşırı Satım	
AVPGY					Satış				
BERA						Aşırı Satım		Aşırı Satım	
BIMAS									
BRSAN						Aşırı Satım			
BRYAT									
BSOKE		Aşırı Alım		Aşırı Alım		Aşırı Alım		Aşırı Alım	
BTCIM				Aşırı Alım		Aşırı Alım		Aşırı Alım	
CANTE								Aşırı Alım	
CCOLA	Alış								
CIMSA									
CLEBI						Aşırı Satım			
CWENE									
DOAS	Satış								
DOHOL	Satış								
ECILC						Aşırı Satım		Aşırı Satım	
EFORC			Satış					Aşırı Alım	
EGEEN									
EKGYO						Aşırı Satım		Aşırı Satım	
ENERY		Aşırı Alım						Aşırı Alım	
ENJSA						Aşırı Satım			
ENKAI									
EREGL									
EUPWR					Satış				
FROTO		Aşırı Satım			Satış	Aşırı Satım		Aşırı Satım	

17.04.2025

## BİST-100 Hisseleri Teknik Göstergeler

Hisse Kod	MOMENTUM		RSI		STOCHASTIC		CCI		MACD
	Sinyal	AA/AS	Sinyal	AA/AS	Sinyal	AA/AS	Sinyal	AA/AS	Sinyal
GARAN									
GESAN					Satış				Alış
GOLTS	Satış								
GRTHO									Satış
GSRAY						Aşırı Satım		Aşırı Satım	
GUBRF					Satış			Aşırı Alım	
HALKB									
HEKTS					Satış		Satış		
IEYHO		Aşırı Alım		Aşırı Alım		Aşırı Alım		Aşırı Alım	
ISCTR				Aşırı Satım	Satış	Aşırı Satım		Aşırı Satım	
ISMEN						Aşırı Satım		Aşırı Satım	
KARSN						Aşırı Satım		Aşırı Satım	
KCAER									
KCHOL						Aşırı Satım		Aşırı Satım	
KONTR					Satış				
KONYA					Alış			Aşırı Alım	
KOZAA	Satış					Aşırı Alım	Satış		
KOZAL							Satış		
KRDMD					Satış				
KTLEV	Satış								
LMKDC						Aşırı Satım		Aşırı Satım	
MAGEN					Satış				Satış
MAVI								Aşırı Satım	
MGROS								Aşırı Satım	
MIATK					Satış			Aşırı Satım	
MPARK							Alış		
OBAMS		Aşırı Alım		Aşırı Alım		Aşırı Alım		Aşırı Alım	
ODAS	Satış								
OTKAR		Aşırı Satım				Aşırı Satım		Aşırı Satım	
OYAKC									
PASEU		Aşırı Alım		Aşırı Alım	Satış	Aşırı Alım		Aşırı Alım	
PETKM	Satış						Satış		
PGSUS						Aşırı Satım			Satış
RALYH				Aşırı Alım		Aşırı Alım		Aşırı Alım	
REEDR									Satış
RYGYO									
SAHOL								Aşırı Satım	
SASA		Aşırı Alım				Aşırı Alım		Aşırı Alım	
SELEC	Satış								
SISE								Aşırı Satım	



17.04.2025

**BİST-100 Hisseleri Teknik Göstergeler**

Hisse Kod	MOMENTUM		RSI		STOCHASTIC		CCI		MACD
	Sinyal	AA/AS	Sinyal	AA/AS	Sinyal	AA/AS	Sinyal	AA/AS	Sinyal
SKBNK									
SMRTG					Satış			Aşırı Alım	
SOKM							Satış		
TABGD									
TAVHL									
TCELL									
THYAO						Aşırı Alım		Aşırı Alım	
TKFEN	Alış								
TOASO					Satış			Aşırı Satım	
TSKB	Satış				Satış		Satış		
TTKOM									
TTRAK		Aşırı Satım		Aşırı Satım		Aşırı Satım		Aşırı Satım	
TUPRS					Satış	Aşırı Satım		Aşırı Satım	
TURSG								Aşırı Alım	
ULKER						Aşırı Satım		Aşırı Satım	
VAKBN						Aşırı Satım		Aşırı Satım	
VESTL						Aşırı Satım		Aşırı Satım	
YEOTK						Aşırı Satım		Aşırı Satım	
YKBNK								Aşırı Satım	
ZOREN					Satış			Aşırı Satım	

**Teknik Analiz İndikatörlerine İlişkin Açıklamalar**

Teknik göstergeler tablolarında yer alan ifadeler, teknik analiz programlarındaki bazı indikatörlerin ürettiği sinyalleri göstermektedir. Bu sinyaller, İkon Menkul Değerler A. Ş. 'nin alım ya da satım tavsiyesi olarak düşünülmemelidir.

**MOMENTUM** : Göstergede 100 referans noktasını gösterir. Göstergenin referans çizgisinin altına inmesi "SAT", referans çizgisinin üzerine çıkması "AL" sinyali olarak değerlendirilir. Momentumun aşırı satış bölgesinden dönüş eğiliminde olması kısa vadede düşüşün tamamlandığını, momentumun belirli bir tepe yapıp aşağı doğru dönmesi, fiyatlardaki artış hızının yavaşladığını ve fiyatların bir süre sonra gerilemeye başlayacağını gösterir. Gösterge 115 çizgisinin üzerindeyken aşırı alım bölgesinde, 85 çizgisinin altındayken aşırı satım bölgesinde olarak yorumlanır.

**MACD** : Orta vadeli ve hareketli ortalamalardan oluştuğu için trend takip edici bir göstergedir. Göstergede 0 değeri referans çizgisini belirtir. MACD çizgisi kesikli sinyal çizgisini yukarıdan aşağıya doğru kestiğinde "SAT", aşağıdan yukarıya doğru kestiğinde ise "AL" sinyali olarak yorumlanır.

**RSI** : RSI eğrisi "0" ile "100" sayıları arasında değer alır. RSI genellikle 70 çizgisi üzerinde tepe ve 30 çizgisinin de altında dip yapar. Gösterge 70 seviyesinin üzerinde aşırı alım bölgesini, 30 seviyesinin altında ise aşırı satım bölgesini gösterir. RSI'ın 30 çizgisinin altına düşüp tekrar yükselmeye başlaması durumunda "AL" sinyali, 70 çizgisinin üzerine çıkıp bir tepe yaptıktan sonra tekrar aşağı dönmesi durumunda "SAT" sinyali olarak yorumlanır.

**STOCHASTIC** : Stochastic eğrisi "0" ile "100" arasında dalgalanır. Genellikle 80' in üzeri aşırı alım yapılmış bir piyasayı (sat sinyali), 20' nin altı da aşırı satış yapılmış bir piyasayı (al sinyali) gösterir. Ayrıca; yavaşlatılmış %K çizgisi aşağıdan yukarıya doğru %D çizgisini keserse "AL", %K çizgisi %D çizgisini yukarıdan aşağıya doğru keserse "SAT" sinyali olarak değerlendirilir.

**CCI** : CCI eğrisi +100 ile -100 arasında bir değer alır. Göstergede +100 seviyesinin üzeri aşırı alım yapıldığını, -100 seviyesinin altı ise aşırı satım yapıldığını ifade eder. CCI'ın -100 çizgisinin altına düşüp tekrar yükselmeye başlaması durumunda "AL" sinyali, +100 çizgisinin üzerine çıkıp bir tepe yaptıktan sonra tekrar aşağı dönmesi durumunda "SAT" sinyali olarak yorumlanır.

17.04.2025

## Ekonomik Takvim

14.04.2025 -18.04.2025

14 Nisan 2024, Pazartesi					
Saat	Ülke	Başlık	Dönem	Beklenti	Önceki
07:30	Japonya	Sanayi Üretimi	Aylık - Şubat	2,50%	-1,10%
10:00	Türkiye	Cari Hesap	Şubat	-4.3 Milyar USD	-3.8 Milyar USD
14:00	ABD	OPEC Aylık Rapor			
15 Nisan 2024, Salı					
Saat	Ülke	Başlık	Dönem	Beklenti	Önceki
09:00	İngiltere	İşsizlik Oranı	Şubat		4,40%
11:00	ABD	IEA Aylık Rapor	Şubat		
11:00	Türkiye	Bütçe Dengesi	Mart		-310.1 Milyar TRY
12:00	Almanya	ZEW Ekonomik Duyarlılık İndeksi	Nisan	45	51,6
12:00	Euro Bölgesi	ZEW Ekonomik Duyarlılık İndeksi	Nisan	34	39,8
12:00	Euro Bölgesi	Sanayi Üretimi	Yıllık - Şubat	1,10%	0,00%
12:00	Euro Bölgesi	Sanayi Üretimi	Aylık - Şubat	0,10%	0,80%
15:30	Kanada	Çekirdek Tüketici Fiyat Endeksi	Aylık - Mart	0,10%	0,70%
15:30	Kanada	Çekirdek Tüketici Fiyat Endeksi	Yıllık - Mart	2,30%	2,70%
15:30	Kanada	Tüketici Fiyat Endeksi	Aylık - Mart	0,20%	1,10%
15:30	Kanada	Tüketici Fiyat Endeksi	Yıllık - Mart	2,50%	2,60%
16 Nisan 2025, Çarşamba					
Saat	Ülke	Başlık	Dönem	Beklenti	Önceki
05:00	Çin	Gayri Safi Yurt İçi Hasıla	Çeyreklik - 1.Çeyrek	0,90%	1,60%
05:00	Çin	Gayri Safi Yurt İçi Hasıla	Yıllık - 1.Çeyrek	4,70%	5,40%
05:00	Çin	Sanayi Üretimi	Yıllık - Mart	5,40%	5,90%
05:00	Çin	İşsizlik Oranı	Mart	5,20%	5,40%
09:00	İngiltere	Tüketici Fiyat Endeksi	Aylık - Mart	0,40%	0,40%
09:00	İngiltere	Tüketici Fiyat Endeksi	Yıllık - Mart	3,20%	2,80%
12:00	Euro Bölgesi	Çekirdek Tüketici Fiyat Endeksi	Aylık - Mart	1,00%	0,50%
12:00	Euro Bölgesi	Çekirdek Tüketici Fiyat Endeksi	Yıllık - Mart	2,40%	2,60%
12:00	Euro Bölgesi	Tüketici Fiyat Endeksi	Aylık - Mart	0,60%	0,40%
12:00	Euro Bölgesi	Tüketici Fiyat Endeksi	Yıllık - Mart	2,20%	2,30%
15:30	ABD	Çekirdek Perakende Satışlar	Aylık - Mart	0,10%	0,30%
15:30	ABD	Perakende Satışlar	Aylık - Mart	0,10%	0,20%
16:15	ABD	Sanayi Üretimi	Yıllık - Mart	1,20%	1,40%
16:15	ABD	Sanayi Üretimi	Aylık - Mart	0,00%	0,70%
16:45	Kanada	Kanada Merkez Bankası Faiz Kararı	Nisan	2,75%	2,75%
17 Nisan 2025, Perşembe					
Saat	Ülke	Başlık	Dönem	Beklenti	Önceki
14:00	Türkiye	TCMB Faiz Kararı	Nisan	40,00%	42,50%
16:15	Euro Bölgesi	Avrupa Merkez Bankası Faiz Kararı	Nisan	2,40%	2,65%
18 Nisan 2025, Cuma					
Saat	Ülke	Başlık	Dönem	Beklenti	Önceki
		Good Friday			
02:30	Japonya	Çekirdek Tüketici Fiyat Endeksi	Yıllık - Mart	2,50%	3,00%
02:30	Japonya	Tüketici Fiyat Endeksi	Yıllık - Mart	4,30%	3,70%

## Yasal Uyarı

Burada yer alan yatırım bilgi, yorum ve tavsiyeleri yatırım danışmanlığı kapsamında değildir. Yatırım danışmanlığı hizmeti, kişilerin risk ve getiri tercihleri dikkate alınarak kişiye özel sunulmaktadır. Burada yer alan ve hiçbir şekilde yönlendirici nitelikte olmayan içerik, yorum ve tavsiyeler genel bilgilendirme amacıyla hazırlanmıştır. Bu tavsiyeler mali durumunuz ile risk ve getiri tercihlerinize uygun olmayabilir. Bu nedenle, sadece burada yer alan bilgilere dayanarak yatırım kararı verilmesi beklentilerinize uygun sonuçlar doğurmayabilir. Özellikle kaldıraçlı işlemlerinizi yatırdığınız para kadar kaybetme ihtimaliniz vardır. Kaldıraçlı işlemlerde yatırım danışmanlığı hizmeti de verilmemektedir. Burada yer alan yorum ve tavsiyeler, yorum ve tavsiyede bulunanların kişisel görüşlerine dayanmakta olup, herhangi bir yatırım aracının alım satım tavsiyesi veya getiri vaadi olarak yorumlanmamalıdır. Hiçbir şekilde yönlendirici nitelikte olmayan bu içerik genel anlamda bilgi vermeyi amaçlamakta olup; bu içeriğin, müşterilerin ve diğer yatırımcıların alım satım kararlarını destekleyebilecek yeterli bilgileri kapsamayabileceği dikkate alınmalıdır. Yatırım yapmadan önce piyasaların içerdiği riskleri tam olarak anladığınızdan emin olunuz. Web sitemizde yer alan bilgi ve görüşlere dayanarak yapılacak yatırımlar ve ticari işlemlerin sonuçlarından veya ortaya çıkabilecek tüm zararlardan IKON Menkul Değerler A.Ş. sorumlu tutulamaz.