

17.02.2025

BIST 100 Teknik Analiz

Düş.	Yük.	Aort.	Kap.	Gün (%)	Haf. (%)	Aylık (%)	Yb (%)
9.855,10	9.954,21	9.877,59	9.877,59	-0,37	-0,74	1,66	0,48
İşlem Hacmi (Mn TL)				Hareketli Ortalamalar (HO)			
Son	5 Gün Ort.			5	10	22	50
89.317,00	92.252,31			9.860,10	9.839,56	9.948,87	9.939,29
Destek Seviyeleri		Pivot		Direnç Seviyeleri			
9.837,06	9.796,52	9.737,95	9.895,63	9.936,17	9.994,74	10.035,28	

Gün içinde en düşük 9.855,10 en yüksek 9.954,21 seviyesini gören BIST 100 endeksinin günü %0,37 kayıpla tamamladığı gözlenmektedir. Pivot seviye 9.895,63 seviyesinden geçmekte olup, aşağı yönlü hareketlerde birinci destek 9.837,06, ikinci destek ise 9.796,52 seviyesinden geçmektedir. Dirençler ise sırasıyla 9.936,17, 9.994,74 seviyelerinden geçmektedir. Bu aşamada endeksin 5 günlük HO seviyesinin %0,18 üzerinde, Son gün işlem hacmi ise bu aşamada 5 günlük ortalama işlem hacminin % 3,18 altında gerçekleşmiştir.

VIOP30 Teknik Analiz

Düş.	Yük.	Aort.	Kap.	Gün (%)	Haf. (%)	Aylık (%)	Yb (%)
11.120,00	11.235,00	11.170,33	11.142,00	-0,60	-1,12	-1,09	3,26
İşlem Hacmi (Mn TL)				Hareketli Ortalamalar (HO)			
Son	5 Gün Ort.			5	10	22	50
20.998,42	21.485,14			11.149,40	11.169,30	11.356,68	11.268,48
Destek Seviyeleri		Pivot		Direnç Seviyeleri			
11.096,33	11.050,67	10.981,33	11.165,67	11.211,33	11.280,67	11.326,33	

Gün içinde en düşük 11.120,00 en yüksek 11.235,00 seviyesini gören BIST 30 Yakın Vade hissesinin günü %0,6 kayıpla tamamladığı gözlenmektedir. Pivot seviye 11.165,67 seviyesinden geçmekte olup, aşağı yönlü hareketlerde birinci destek 11.096,33, ikinci destek ise 11.050,67 seviyesinden geçmektedir. Dirençler ise sırasıyla 11.211,33, 11.280,67 seviyelerinden geçmektedir. Bu aşamada 5 günlük HO seviyesinin %0,07 altında, 22 günlük HO seviyesinin ise %1,89 altında hareket ettiği dikkat çekmektedir. Son gün işlem hacmi ise bu aşamada 5 günlük ortalama işlem hacminin % 2,27 altında gerçekleşmiştir.

USDTRY (Yakın Vade) Teknik Analiz

Düş.	Yük.	Aort.	Kap.	Gün (%)	Haf. (%)	Aylık (%)	Yb (%)
36,54	36,60	36,57	36,57	0,00	-0,08	1,50	3,56
İşlem Hacmi (Mn TL)				Hareketli Ortalamalar (HO)			
Son	5 Gün Ort.			5	10	22	50
4.871,60	2.755,18			36,57	36,62	36,20	35,92
Destek Seviyeleri		Pivot		Direnç Seviyeleri			
36,54	36,51	36,48	36,57	36,60	36,63	36,66	

Gün içinde en düşük 36,54 en yüksek 36,60 seviyesini gören TL/USD Yakın Vade endeksinin günü %0 kayıpla tamamladığı gözlenmektedir. Pivot seviye 36,57 seviyesinden geçmekte olup, aşağı yönlü hareketlerde birinci destek 36,54, ikinci destek ise 36,51 seviyesinden geçmektedir. Dirençler ise sırasıyla 36,60, 36,63 seviyelerinden geçmektedir. Bu aşamada endeksin 5 günlük HO seviyesinin %0,01 altında, 22 günlük HO seviyesinin ise %1,02 üzerinde hareket ettiği dikkat çekmektedir. Son gün işlem hacmi ise bu aşamada 5 günlük ortalama işlem hacminin % 76,82 üzerinde gerçekleşmiştir.

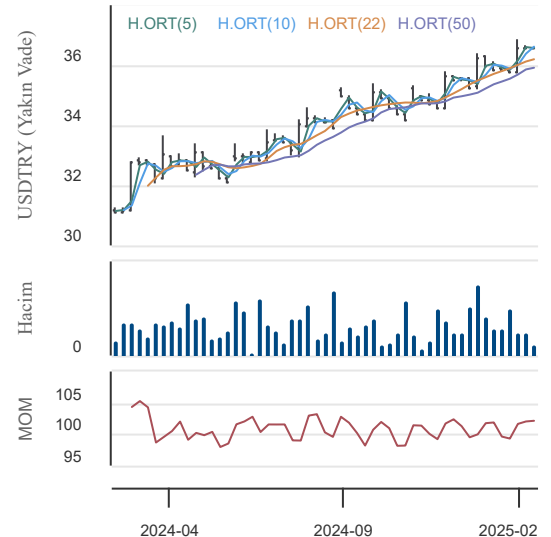
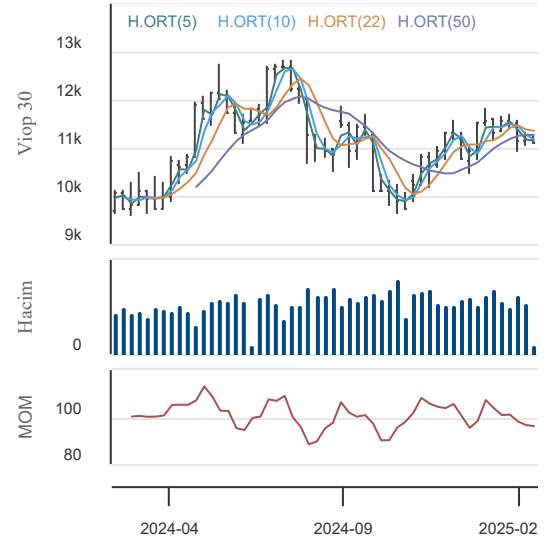
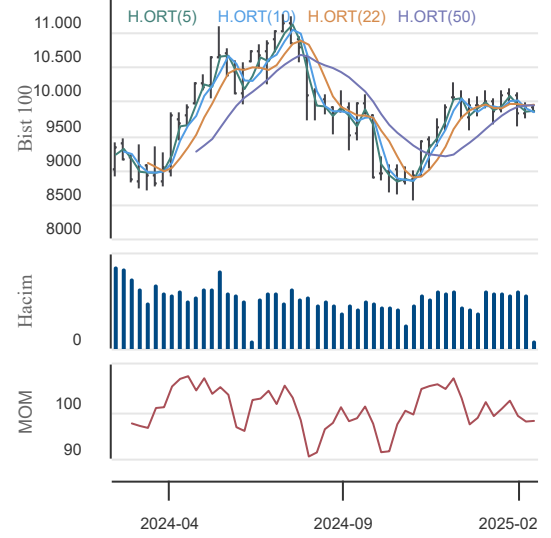

17.02.2025

BİST En Çok Yükselenler (İlk 5)

Hisse Adı	Kapanış	Günlük D. (%)	Hacim (Mn TL)
DMSAS	10,01	10,00	84,4
VERUS	257,50	10,00	36,4
MOPAS	32,46	9,96	235,3
EDATA	4,78	9,89	144,8
HEDEF	5,70	9,83	215,4

BİST En Çok Düşenler (İlk 5)

Hisse Adı	Kapanış	Günlük D. (%)	Hacim (Mn TL)
SKYMD	18,63	-10,00	63,2
SRVGY	201,60	-10,00	327,5
VSNMD	44,82	-10,00	1.036,7
BIGEN	13,53	-9,98	1.518,8
ENDAE	15,41	-5,75	415,6

Hacmi En Yüksek Hisseler (İlk 5)

Hisse Adı	Kapanış	Günlük D. (%)	Hacim (Mn TL)
THYAO	316,75	-0,78	8.342,8
YKBNK	28,70	0,14	8.107,1
AKBNK	64,85	1,25	6.783,4
ISCTR	14,43	2,27	6.204,7
EREGL	23,34	0,09	5.267,1

BİST-100 Para Girişi Gözlenen (İlk 5)

Hisse Adı	Kapanış	Günlük D. (%)	Hacim (Mn TL)
FENER	50,70	6,51	710,7
MAGEN	24,96	6,94	295,6
ENERY	224,30	2,47	189,7
EGEEN	9.537,50	0,26	179,7
BRSAN	386,00	0,06	164,7

BİST-100 Para Çıkışı Gözlenen (İlk 5)

Hisse Adı	Kapanış	Günlük D. (%)	Hacim (Mn TL)
TCELL	106,30	-1,02	2.065,8
SKBNK	3,83	-1,03	275,1
GESAN	52,75	-0,28	262,8
TTRAK	660,00	-1,35	201,1
KONYA	6.107,50	-1,17	69,6

Yurt İçi Ekonomi Gündemi

Güne 9.930,00 seviyesinden başlayan XU100 endeksi gün içinde en düşük 9.855,10, en yüksek 9.954,21 seviyesinden işlem görürken günü %0,37 düşüşle 9.877,59 seviyesinden tamamladı. XU100 endeksi içerisinde 39 hissenin fiyatı artarken, 54 hissenin fiyatı düşmüştür. 7 hissenin fiyatı ise önceki güne göre değişmemiştir.

En fazla işlem gören sektör endeksi 45,0 milyar TL ile BİST MALİ endeksi olurken, en fazla değer kazanan sektör endeksi %1,85 ile BİST MADENCİLİK endeksi oldu.

Yurt Dışı Ekonomi Gündemi

*Bugün ABD'de President Day sebebiyle hisse senedi piyasaları kapalı olacak ve vadeli endeks, enerji ve metaller tarafında erken kapanışlar olacak. ABD tahvil piyasası da kapalı olacak.

*EURUSD paitesi, Trump tarifelerinin açıklansa da uygulama süreçlerinin ertelenmesi ve Ukrayna-Rusya arasında barışın sağlama çabalarıyla birlikte yükseliyor. EURUSD paritesi 1.05'e yakın seyrediyor.

*Haftaya başlar gün içinde ve gece yarısı FED üyelerinin açıklamalarını karşılayacağız. Türkiye saati ile 17.30'da Philly FED Başkanı Harker, 18.20'de FED üyesi Bowman ve gece yarısı 02.00'de Waller konuşacak.

*Japonya'nın dördüncü çeyrek GSYİH verisi yıllık bazda %1 olan beklentilerin çok üzerinde gelerek %2,8'e yükseldi.

Yurt İçi Piyasalar

Hisse Adı	Son	Gün %	Hafta (%)	Ay (%)
BİST-100	9.878	-0,37	-0,74	1,7
BİST-30	10.988	-0,48	-0,80	2,5
BİST BANKA	14.704	0,75	1,24	0,5
BİST HİZMET	10.025	-0,91	-0,28	5,0
BİST SANAYİ	12.508	-0,01	-1,51	-1,8

Global Piyasalar

Hisse Adı	Kapanış	Gün (%)	Hafta (%)	Ay (%)
S&P 500 End.	6.114,63	-0,01	1,47	4,7
Nasdaq End.	20.026,77	0,41	2,58	5,2
Dow Jones End.	44.546,08	-0,37	0,55	4,8
DAX30	22.513,42	-0,44	3,33	11,1
NIKKEI	39.149,43	-0,79	0,93	1,8

Döviz Piyasası

Hisse Adı	Kapanış	Gün (%)	Hafta (%)	Ay (%)
USDTRY	36,22	0,35	0,71	2,1
EURTRY	38,01	0,33	2,85	3,9
GBPTRY	45,60	0,23	2,06	5,2
EURUSD	1,05	0,26	1,56	1,8
GBPUSD	1,26	0,20	1,57	3,1

Emtia Piyasası

Hisse Adı	Kapanış	Gün (%)	Hafta (%)	Ay (%)
Gram Altın TL	3.360,13	-1,15	1,59	10,1
Ons Altın \$	2.972,00	1,78	4,28	11,3
CRUDE Petrol	74,40	-0,69	-0,18	-6,5
Ons Gümüş \$	32,41	1,69	2,24	8,7
Bakır	4,63	-3,09	1,05	7,2

17.02.2025

İş Bankası (C)

Düş.	Yük.	Aort.	Kap.	Gün (%)	Haf. (%)	Aylık (%)	Yb (%)
13,98	14,53	14,32	14,43	2,27	4,34	1,91	6,57
İşlem Hacmi (Mn TL)				Hareketli Ortalamalar (HO)			
Son		5 Gün Ort.		5	10	22	50
6.204,73		5.902,42		13,93	13,87	14,20	13,95
Destek Seviyeleri			Pivot		Direnç Seviyeleri		
14,10	13,76	13,55	14,31	14,65	14,86	15,20	

Gün içinde en düşük 13,98 en yüksek 14,53 seviyesini gören İş Bankası (C) hissesinin günü %2,27 kazançla tamamladığı gözlenmektedir. Pivot seviye 14,31 seviyesinden geçmekte olup, aşağı yönlü hareketlerde birinci destek 14,10, ikinci destek ise 13,76 seviyesinden geçmektedir. Dirençler ise sırasıyla 14,65, 14,86 seviyelerinden geçmektedir. Bu aşamada 5 günlük HO seviyesinin %3,60 üzerinde, 22 günlük HO seviyesinin ise %1,62 üzerinde hareket ettiği dikkat çekmektedir. Son gün işlem hacmi ise bu aşamada 5 günlük ortalama işlem hacminin % 5,12 üzerinde gerçekleşmiştir.

Emlak Konut GMYO

Düş.	Yük.	Aort.	Kap.	Gün (%)	Haf. (%)	Aylık (%)	Yb (%)
13,75	14,21	14,03	14,06	2,55	-1,33	0,00	3,23
İşlem Hacmi (Mn TL)				Hareketli Ortalamalar (HO)			
Son		5 Gün Ort.		5	10	22	50
3.278,34		2.516,06		13,86	14,13	14,50	14,00
Destek Seviyeleri			Pivot		Direnç Seviyeleri		
13,80	13,55	13,34	14,01	14,26	14,47	14,72	

Gün içinde en düşük 13,75 en yüksek 14,21 seviyesini gören Emlak Konut GMYO hissesinin günü %2,55 kazançla tamamladığı gözlenmektedir. Pivot seviye 14,01 seviyesinden geçmekte olup, aşağı yönlü hareketlerde birinci destek 13,80, ikinci destek ise 13,55 seviyesinden geçmektedir. Dirençler ise sırasıyla 14,26, 14,47 seviyelerinden geçmektedir. Bu aşamada 5 günlük HO seviyesinin %1,44 üzerinde, Son gün işlem hacmi ise bu aşamada 5 günlük ortalama işlem hacminin % 30,30 üzerinde gerçekleşmiştir.

Türk Telekom

Düş.	Yük.	Aort.	Kap.	Gün (%)	Haf. (%)	Aylık (%)	Yb (%)
49,78	50,80	50,34	50,15	-0,10	1,48	12,14	15,34
İşlem Hacmi (Mn TL)				Hareketli Ortalamalar (HO)			
Son		5 Gün Ort.		5	10	22	50
914,69		1.211,97		50,15	49,83	49,12	47,21
Destek Seviyeleri			Pivot		Direnç Seviyeleri		
49,69	49,22	48,67	50,24	50,71	51,26	51,73	

Gün içinde en düşük 49,78 en yüksek 50,80 seviyesini gören Türk Telekom hissesinin günü %0,1 kayıpla tamamladığı gözlenmektedir. Pivot seviye 50,24 seviyesinden geçmekte olup, aşağı yönlü hareketlerde birinci destek 49,69, ikinci destek ise 49,22 seviyesinden geçmektedir. Dirençler ise sırasıyla 50,71, 51,26 seviyelerinden geçmektedir. Son gün işlem hacmi ise bu aşamada 5 günlük ortalama işlem hacminin % 24,53 altında gerçekleşmiştir.

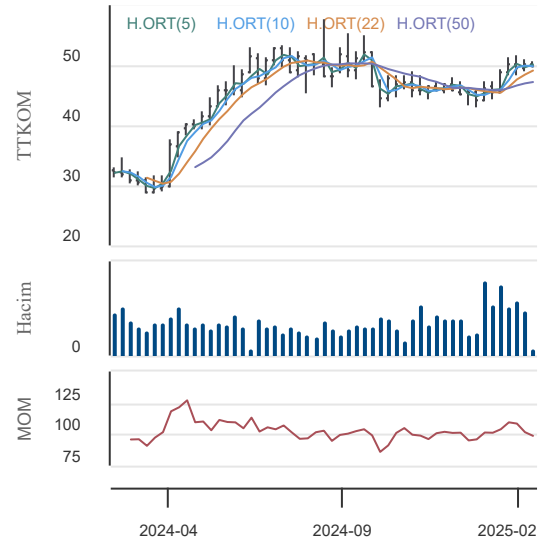
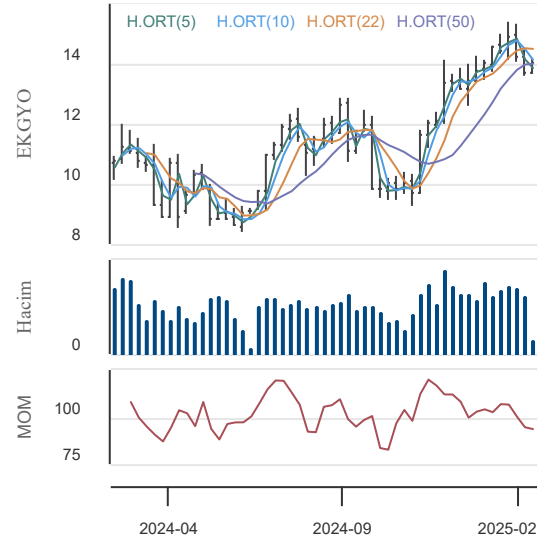
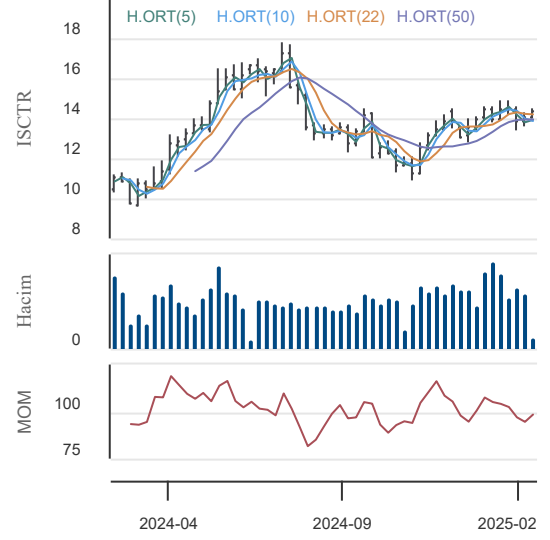

17.02.2025

KAP Haberleri

Şirket haberleri

AGESA: Agesa Hayat ve Emeklilik'in 2024 yılı 12 aylık konsolide olmayan net karı 2.754.603.624 TL olarak gerçekleşti. (2023/12 aylık: 1.373.709.052 TL)

SKBNK: Şekerbank'ın 2024 yılı 12 aylık konsolide olmayan net karı 2.025.243.000 TL olarak gerçekleşti. (2023/12 aylık: 2.445.692.000 TL)

AKCNS: Akçansa'nın 2024 yılı 12 aylık konsolide olmayan net karı 1.672.507.000 TL olarak gerçekleşti. (2023/12 aylık: 3.423.526.000 TL)

ISGYO: İş GYO'nun 2024 yılı 12 aylık konsolide olmayan net karı 892.029.688 TL oldu. (2023/12 aylık: 4.520.884.552 TL)

KLSYN: Koleksiyon Mobilya'nın 2024 yılı 12 aylık konsolide net karı 440.780.080 TL oldu. (2023/12 aylık: 29.626.107 TL)

AGESA: Şirketin 01.01.2025 - 31.01.2025 dönemine ait prim üretimi; hayat dalı 1.484.373.606 TL, hayat dışı 36.479.158 TL olmak üzere toplam 1.520.852.764 TL olarak gerçekleşmiş olup, geçen yılın aynı ayına göre prim üretimimiz %53 oranında artış göstermiştir.

CWENE: Şirket Yönetim Kurulu 14 Şubat 2025 tarihli ve 2025/011 sayılı kararı ile; yenilenebilir enerji çözümleri (güneş panelleri, inverterler, bataryalar vb.), dayanıklı tüketim malları (beyaz eşya, elektronik cihazlar, motosikletler vb.), gayrimenkul alım-satım ve finansal işlemler, lojistik ve tedarik zinciri yönetimi gibi geniş bir yelpazede ilgili ekipmanlarının üretim ve ticareti ile danışmanlık hizmetleri alanlarında yurtiçi ve yurtdışında faaliyet gösterme amacıyla merkezi Antalya İli olan CW Kurumsal Hizmetler Ve Pazarlama Anonim Şirketi unvanlı, 500.000,00-TL (BeşYüzBinTürkLirası) sermaye ile yeni şirket kurulmasına ve yeni kurulacak şirketin sermayesine %100 oranında sermaye payı ile iştirak edilerek tüzel kişi ortak olunmasına karar verilmiştir. Bu doğrultuda şirket kuruluşu için gerekli işlemler başlatılmıştır.

EKGYO: Şirketin İstanbul Esenler Atışalanı 1. Etap arsa satışı karşılıklı gelir paylaşımı projesinin geliştirilmesi kapsamında, Türkiye Emlak Katılım Bankası A.Ş. ile müşareke esaslarına dayalı bir iş birliğine gidilmesine karar verilmiştir. Bu iş birliği, finansal kaynakların çeşitlendirilmesi ve yatırım portföyünün genişletilmesi hedefleri doğrultusunda atılmış stratejik bir adımdır. Müşareke modeli çerçevesinde, proje gelir ve giderleri taraflar arasında eşit oranlarda paylaşılacaktır.

ULUUN: Samsun 50.Yıl üretim tesisimizde bulunan yatay depoların üzerine yapılan 830 kWp gücündeki Güneş Enerjisi Santrali 11.02.2025 tarihinde görevli dağıtım şirketi tarafından kabul işlemleri yapılarak devreye alınmış, 14.02.2025 tarihinde elektrik üretimine başlanmıştır. Söz konusu santral ile 50. Yıl üretim tesisinde bulunan çelik siloları ve Samsun Atakum'da bulunan Ulusoy Un Genel Müdürlük binasının elektrik tüketiminin tamamı karşılanacaktır.

RAYSG: Şirketin 01.01.2025 - 31.01.2025 dönemi bağımsız denetimden geçmemiş brüt prim üretimi 3.018.542.324,41 TL'dir. Prim üretiminde bir önceki yılın aynı dönemine göre % 28,69 oranında artış meydana gelmiştir.

BOBET: Boğaziçi Beton Sanayi ve Ticaret A.Ş., 30 Ekim 2024 tarihli Yönetim Kurulu kararıyla, çimento, hazır beton ve Agregada sektöründe faaliyet göstermek üzere 5.000.000 TL sermayeli bir anonim şirket kurulmasına karar vermiştir. Bu yeni şirket, 1 Kasım 2024 tarihinde tescil edilmiş ve ardından 19 Aralık 2024 tarihinde sermayesi 220.000.000 TL'ye yükseltmiştir. 12 Aralık 2024 tarihinde, şirket çimento, hazır beton ve agregada faaliyetlerini yürütmek amacıyla İstanbul'da arsa satın almıştır. Bu arsa üzerinde, yıllık yaklaşık 990.000 ton klinker öğütme ve paketleme kapasitesine sahip bir tesisin inşası planlanmaktadır. Tesisin Çevresel Etki Değerlendirme (ÇED) süreçleri 14.02.2025 tarihinde tamamlanmıştır.

Pay alım satım Haberleri:

ATAKP: 14 Şubat 2025 tarihinde Borsa İstanbul'da pay başına 39,82 TL – 42,00 TL fiyat aralığından (39,95 TL ağırlıklı ortalamadan) toplam 10.000 TL nominal değerli ATAKP payları Şirketçe geri alınmıştır. Geri alınan payların sermayeye oranı %0,16'ya ulaşmıştır.

ALKLC: 14.02.2025 tarihinde 500.000 ALKLC hissesi 31.97 TL ağırlıklı ortalama fiyatla alınmış ve Şirketin sahip olduğu ALKLC payları 1.985.564 adete ulaşmıştır. (Şirket sermayesine oranı %1,77283)

LKMNH: 14.02.2025 tarihinde LOKMAN HEKİM ENGÜRÜSAĞ SAĞLIK, TURİZM, EĞİTİM HİZMETLERİ VE İNŞAAT TAAHHÜT A.Ş. payları ile ilgili olarak 20,38 TL - 20,46 TL fiyat aralığından 19.500 adet alış işlemi ortaklıkça gerçekleştirilmiştir. Geri Alım programı çerçevesinde gerçekleştirilen işlemle birlikte LOKMAN HEKİM ENGÜRÜSAĞ SAĞLIK, TURİZM, EĞİTİM HİZMETLERİ VE İNŞAAT TAAHHÜT A.Ş. sermayesindeki payları 14.02.2025 tarihi itibarıyla %0,17'ye ulaşmıştır.

GEDIK: 14.02.2025 tarihinde 6,85 - 6,92 TL fiyat aralığından (ortalama 6,893 TL) 200.000 adet pay geri alınmış ve bu geri alım programı kapsamında Şirketin sahip olduğu GEDIK payları 1.572.000 adete ulaşmıştır. (Şirket sermayesine oranı %0,16)

AYDEM: Şirket Yönetim Kurulu 14.02.2022 tarihinde, Şirketin hisse (AYDEM) değerinin pay piyasasında sağlıklı fiyat oluşumunu desteklemek amacıyla hisse geri alım programı başlatılmasına karar verilmiş ve 14.02.2022 tarihinde Kamuyu Aydınlatma Platformu'nda açıklanmıştır. 14.02.2022 tarihinde Şirket tarafından başlatılan Pay Geri Alım Programı, Geri Alınan Paylar Tebliği (II-22.1) Madde 7/1'e istinaden sona ermiş bulunmaktadır.

17.02.2025

KAP Haberleri

14.02.2025 tarihli Şirketlerin Gerçekleştirdiği Pay Geri Alım İşlemleri

Hisse Kodu	Şirket Adı	İşleme Konu Alınan Pay Adedi	Fiyat Aralığı (TL)
GEDIK	Gedik Yatırım Menkul Değerler	200.000	6,85-6,92
LKMNH	Lokman Hekim Engürüsağ Sağlık Turizm	19.500	20,38-20,46
ALKLC	Altıncılık Gıda ve Süt	500.000	31,97
ATAKP	Atakey Patates Gıda	10.000	39,82-42,00
Kaynak: KAP			

Sermaye Artırım-Azaltım Haberleri :

ULUFA: Sermaye Piyasası Kurulu'nun ("SPK") II-18.1 sayılı Kayıtlı Sermaye Sistemi Tebliği uyarınca, Şirketin 360.000.000 TL olan kayıtlı sermaye tavanı içerisinde 133.500.000 TL olan çıkarılmış sermayesinin, II-18.1 sayılı Kayıtlı Sermaye Sistemi Tebliği'nde yer alan "Her tür iç kaynak ile kar payının sermayeye ilave edilmesi suretiyle ve birleşme, bölünme ve benzeri genel kurul kararı gerektiren işlemler neticesinde, her bir tavan kapsamında bir defaya mahsus olmak üzere kayıtlı sermaye tavanı aşılabilir." hükmüne istinaden, tamamı iç kaynaklardan karşılanmak suretiyle %304.49438 oranında artış ile 406.500.000 TL artırılarak 540.000.000 TL'ye çıkarılmasına, İç kaynaklardan sermaye artırımını ile ilgili olarak Şirket Esas Sözleşmesi'nin "Sermaye" başlıklı 7. maddesinin 6102 sayılı Türk Ticaret Kanunu ve sermaye piyasası mevzuatı hükümlerine uygun olarak KAP'ta yayımlanan şekilde tadil edilmesine, Yukarıdaki hususlar kapsamında, iç kaynaklardan sermaye artırımını gerçekleştirilmesi, ihraç belgesi için onay alınması ve "Sermaye" başlıklı 7. maddesinin yeni hali için uygun görüş alınması ve tescili için SPK, Bankacılık Düzenleme ve Denetleme Kurumu, T.C. Ticaret Bakanlığı, Merkezi Kayıt Kuruluşu A.Ş., İstanbul Takas ve Saklama Bankası A.Ş. ve İstanbul Ticaret Sicili Müdürlüğü de dâhil olmak ve bunlarla sınırlı olmamak üzere ilgili tüm resmi kurum ve kuruluşlara gerekli başvuruların yapılmasına, karar vermiştir.

Kaynaklar: KAP ve Şirket Açıklamaları

Not: Bu rapor, 14 Şubat saat 18:10'dan itibaren, 17 Şubat sabah 08:00'e kadar KAP içerisinde yayımlanan haberler içerisinden derlenmiştir.

17.02.2025

BIST-30 Hisseleri

Hisse Adı	Kapanış	Destekler		Pivot	Dirençler		Hareketli Ortalamalar			Performans			
		Destek 2	Destek 1		Direnç 1	Direnç 2	5 HO	20 HO	50 HO	Gün. (%)	Haf. (%)	Aylık (%)	Yıllık (%)
AEFES	171,90	167,83	169,87	171,53	173,57	175,23	165,74	163,88	187,89	-0,2%	5,7%	5,6%	12,2%
AKBNK	64,85	62,98	63,92	64,63	65,57	66,28	63,53	65,47	64,63	1,2%	2,1%	2,9%	65,1%
ALARK	83,35	82,32	82,83	83,72	84,23	85,12	83,79	86,58	91,40	-0,8%	-4,7%	-6,5%	-26,4%
ASELS	79,30	76,83	78,07	79,43	80,67	82,03	80,07	84,51	78,03	-0,4%	-7,5%	1,0%	44,7%
ASTOR	107,90	103,70	105,80	107,50	109,60	111,30	111,66	119,99	115,25	0,7%	-10,7%	-10,5%	-9,7%
BIMAS	559,00	547,67	553,33	564,67	570,33	581,67	561,90	539,88	526,42	-3,5%	-0,4%	8,5%	49,6%
EKGYO	14,06	13,55	13,80	14,01	14,26	14,47	13,86	14,48	14,00	2,6%	-1,3%	0,0%	35,2%
ENKAI	52,35	51,18	51,77	52,63	53,22	54,08	51,07	49,64	50,65	0,3%	6,1%	7,0%	35,3%
EREGL	23,34	22,90	23,12	23,42	23,64	23,94	23,26	22,82	24,01	0,1%	-0,3%	2,3%	1,4%
FROTO	916,00	899,67	907,83	916,67	924,83	933,67	913,20	919,45	937,97	0,1%	-0,7%	0,8%	-0,7%
GARAN	129,00	127,73	128,37	129,63	130,27	131,53	129,18	130,52	129,19	-0,9%	0,3%	1,3%	110,6%
HEKTS	3,52	3,48	3,50	3,52	3,54	3,56	3,53	3,64	3,85	0,0%	-1,7%	-6,9%	-50,2%
ISCTR	14,43	13,76	14,10	14,31	14,65	14,86	13,93	14,20	13,95	2,3%	4,3%	1,9%	33,0%
KCHOL	159,80	157,60	158,70	160,50	161,60	163,40	160,80	168,18	178,97	-0,9%	-3,4%	-10,2%	-3,2%
KONTR	33,30	32,94	33,12	33,38	33,56	33,82	33,76	35,50	38,81	-0,4%	-9,2%	-10,1%	-56,9%
KOZAL	25,08	24,40	24,74	25,00	25,34	25,60	24,76	23,67	23,15	1,3%	5,8%	15,2%	10,5%
KRDMD	28,08	27,51	27,79	28,27	28,55	29,03	28,15	27,19	27,64	-0,5%	-2,7%	9,1%	-2,6%
MGROS	583,00	568,00	575,50	586,50	594,00	605,00	587,40	574,48	544,41	-1,4%	-1,8%	10,6%	30,9%
PETKM	16,93	16,61	16,77	16,94	17,10	17,27	16,90	17,35	18,02	-0,4%	-1,2%	-4,8%	-28,6%
PGSUS	242,00	237,27	239,63	243,17	245,53	249,07	239,84	232,23	224,47	-1,4%	1,3%	14,4%	45,5%
SAHOL	100,50	99,03	99,77	100,93	101,67	102,83	98,87	99,72	98,94	-1,1%	2,2%	5,8%	30,1%
SASA	3,52	3,47	3,49	3,53	3,55	3,59	3,52	3,65	3,94	-0,6%	-1,7%	-9,3%	-29,9%
SISE	37,54	37,05	37,29	37,69	37,93	38,33	37,22	38,07	40,35	0,6%	-0,8%	-4,2%	-27,4%
TCELL	106,30	103,43	104,87	106,93	108,37	110,43	107,42	106,35	99,57	-1,0%	0,3%	11,7%	62,4%
THYAO	316,75	310,25	313,50	318,25	321,50	326,25	318,55	312,09	300,89	-0,8%	-1,7%	7,9%	12,1%
TOASO	208,30	203,23	205,77	207,63	210,17	212,03	204,38	214,03	207,07	1,2%	-2,4%	1,9%	-10,1%
TTKOM	50,15	49,22	49,69	50,24	50,71	51,26	50,15	49,44	47,21	-0,1%	1,5%	12,1%	57,7%
TUPRS	134,20	132,67	133,43	134,77	135,53	136,87	136,60	140,11	144,20	-0,7%	-5,4%	-7,4%	-6,8%
ULKER	123,10	121,03	122,07	123,93	124,97	126,83	123,60	120,48	116,69	-0,6%	-1,0%	10,6%	10,9%
YKBNK	28,70	28,17	28,43	28,69	28,95	29,21	28,63	30,67	30,59	0,1%	-1,2%	-4,6%	27,3%

17.02.2025

BİST-100 Hisseleri Teknik Göstergeler

Hisse Kod	MOMENTUM		RSI		STOCHASTIC		CCI		MACD
	Sinyal	AA/AS	Sinyal	AA/AS	Sinyal	AA/AS	Sinyal	AA/AS	Sinyal
AEFES						Aşırı Alım		Aşırı Alım	
AGHOL						Aşırı Alım		Aşırı Alım	
AGROT									Alış
AKBNK	Alış								
AKFYE									
AKSA						Aşırı Satım			Satış
AKSEN						Aşırı Satım		Aşırı Satım	
ALARK	Alış					Aşırı Satım			
ALFAS	Alış								
ALTNY						Aşırı Satım		Aşırı Satım	
ANHYT							Alış		
ANSGR					Satış				
ARCLK									
ARDYZ				Aşırı Satım		Aşırı Satım		Aşırı Satım	
ASELS						Aşırı Satım		Aşırı Satım	
ASTOR						Aşırı Satım		Aşırı Satım	
BERA	Alış								
BIMAS					Satış		Satış		
BRSAN	Alış								
BRYAT									
BSOKE									
BTCIM	Alış					Aşırı Satım			
CANTE									
CCOLA	Alış								
CIMSA					Alış				
CLEBI					Satış			Aşırı Alım	
CVKMD						Aşırı Satım		Aşırı Satım	
CWENE					Satış				
DOAS									
DOHOL					Satış				
ECILC						Aşırı Satım			
EGEEN						Aşırı Alım		Aşırı Alım	
EKGYO					Alış		Alış		
ENERY	Alış								Alış
ENJSA								Aşırı Alım	Alış
ENKAI								Aşırı Alım	
EREGL									
EUPWR								Aşırı Satım	
FENER	Alış								
FROTO	Alış								

17.02.2025

BİST-100 Hisseleri Teknik Göstergeler

Hisse Kod	MOMENTUM		RSI		STOCHASTIC		CCI		MACD
	Sinyal	AA/AS	Sinyal	AA/AS	Sinyal	AA/AS	Sinyal	AA/AS	Sinyal
GARAN					Satış				
GESAN						Aşırı Alım			
GOLTS	Alış								
GUBRF	Satış					Aşırı Satım			
HALKB									
HEKTS	Alış								
IEYHO									
ISCTR	Alış								
ISMEN									
KARSN				Aşırı Satım	Alış	Aşırı Satım	Alış		
KCAER				Aşırı Satım		Aşırı Satım		Aşırı Satım	
KCHOL						Aşırı Satım			
KLSER						Aşırı Satım			
KONTR						Aşırı Satım		Aşırı Satım	
KONYA									
KOZAA									
KOZAL								Aşırı Alım	
KRDMD									
LIDER							Alış		
MAGEN								Aşırı Alım	Alış
MAVI	Alış								
MGROS									
MIATK						Aşırı Satım			
MPARK									
NTHOL						Aşırı Satım		Aşırı Satım	
ODAS					Satış	Aşırı Alım			
OTKAR									
OYAKC									
PASEU									
PETKM	Alış								
PGSUS					Satış	Aşırı Alım		Aşırı Alım	
REEDR						Aşırı Satım	Alış		
SAHOL									Alış
SASA	Alış				Satış				
SDTTR	Alış					Aşırı Satım			
SELEC							Alış		
SISE	Alış								
SKBNK									
SMRTG	Alış								
SOKM								Aşırı Alım	

17.02.2025

BİST-100 Hisseleri Teknik Göstergeler

Hisse Kod	MOMENTUM		RSI		STOCHASTIC		CCI		MACD
	Sinyal	AA/AS	Sinyal	AA/AS	Sinyal	AA/AS	Sinyal	AA/AS	Sinyal
TABGD									
TAVHL	Alış								
TCELL	Alış								
THYAO									
TKFEN						Aşırı Alım		Aşırı Alım	
TMSN									
TOASO							Alış		
TSKB							Alış		
TSPOR						Aşırı Satım		Aşırı Satım	
TTKOM					Satış				
TTRAK						Aşırı Satım		Aşırı Satım	Satış
TUKAS									
TUPRS						Aşırı Satım		Aşırı Satım	
TURSG	Satış								
ULKER									
VAKBN						Aşırı Satım		Aşırı Satım	
VESTL	Alış								
YEOTK								Aşırı Satım	
YKBNK									
ZOREN									Alış

Teknik Analiz İndikatörlerine İlişkin Açıklamalar

Teknik göstergeler tablolarında yer alan ifadeler, teknik analiz programlarındaki bazı indikatörlerin ürettiği sinyalleri göstermektedir. Bu sinyaller, İkon Menkul Değerler A. Ş. 'nin alım ya da satım tavsiyesi olarak düşünülmemelidir.

MOMENTUM : Göstergede 100 referans noktasını gösterir. Göstergenin referans çizgisinin altına inmesi "SAT", referans çizgisinin üzerine çıkması "AL" sinyali olarak değerlendirilir. Momentumun aşırı satış bölgesinden dönüş eğiliminde olması kısa vadede düşüşün tamamlandığını, momentumun belirli bir tepe yapıp aşağı doğru dönmesi, fiyatlardaki artış hızının yavaşladığını ve fiyatların bir süre sonra gerilemeye başlayacağını gösterir. Gösterge 115 çizgisinin üzerindeyken aşırı alım bölgesinde, 85 çizgisinin altındayken aşırı satım bölgesinde olarak yorumlanır.

MACD : Orta vadeli ve hareketli ortalamalardan oluştuğu için trend takip edici bir göstergedir. Göstergede 0 değeri referans çizgisini belirtir. MACD çizgisi kesikli sinyal çizgisini yukarıdan aşağıya doğru kestiğinde "SAT", aşağıdan yukarıya doğru kestiğinde ise "AL" sinyali olarak yorumlanır.

RSI : RSI eğrisi "0" ile "100" sayıları arasında değer alır. RSI genellikle 70 çizgisi üzerinde tepe ve 30 çizgisinin de altında dip yapar. Gösterge 70 seviyesinin üzerinde aşırı alım bölgesini, 30 seviyesinin altında ise aşırı satım bölgesini gösterir. RSI'ın 30 çizgisinin altına düşüp tekrar yükselmeye başlaması durumunda "AL" sinyali, 70 çizgisinin üzerine çıkıp bir tepe yaptıktan sonra tekrar aşağı dönmesi durumunda "SAT" sinyali olarak yorumlanır.

STOCHASTIC : Stochastic eğrisi "0" ile "100" arasında dalgalanır. Genellikle 80' in üzeri aşırı alım yapılmış bir piyasayı (sat sinyali), 20' nin altı da aşırı satış yapılmış bir piyasayı (al sinyali) gösterir. Ayrıca; yavaşlatılmış %K çizgisi aşağıdan yukarıya doğru %D çizgisini keserse "AL", %K çizgisi %D çizgisini yukarıdan aşağıya doğru keserse "SAT" sinyali olarak değerlendirilir.

CCI : CCI eğrisi +100 ile -100 arasında bir değer alır. Göstergede +100 seviyesinin üzeri aşırı alım yapıldığını, -100 seviyesinin altı ise aşırı satım yapıldığını ifade eder. CCI'ın -100 çizgisinin altına düşüp tekrar yükselmeye başlaması durumunda "AL" sinyali, +100 çizgisinin üzerine çıkıp bir tepe yaptıktan sonra tekrar aşağı dönmesi durumunda "SAT" sinyali olarak yorumlanır.

17.02.2025

Ekonomik Takvim

17.02.2025 – 21.02.2025

17 Şubat 2024, Pazartesi					
Saat	Ülke	Başlık	Dönem	Beklenti	Önceki
	ABD	President's Day (Resmi Tatil)	Tüm Gün		
02:50	Japonya	Gayri Safi Yurt İçi Hasıla (Ön Yayın)	Çeyreklik - 4.Çeyrek	0,50%	0,20%
02:50	Japonya	Gayri Safi Yurt İçi Hasıla (Ön Yayın)	Yıllık - 4.Çeyrek	2,10%	1,20%
07:30	Japonya	Sanayi Üretimi	Aylık - Aralık	0,30%	-2,20%
11:00	Türkiye	Bütçe Dengesi	Ocak		-829.20 Milyar TL
13:00	Euro Bölgesi	Ticaret Dengesi	Aralık	33 Milyar EUR	16.4 Milyar EUR
18 Şubat 2024, Salı					
Saat	Ülke	Başlık	Dönem	Beklenti	Önceki
06:30	Avustralya	Avustralya Merkez Bankası Faiz Kararı	Şubat	4,10%	4,35%
10:00	İngiltere	İşsizlik Oranı	Aralık	4,40%	4,40%
13:00	Almanya	ZEW Ekonomik Duyarlılık Endeksi	Şubat	9	10,3
13:00	Euro Bölgesi	ZEW Ekonomik Duyarlılık Endeksi	Şubat		18,0
16:30	Kanada	Tüketici Fiyat Endeksi	Yıllık - Ocak	1,80%	1,80%
16:30	Kanada	Tüketici Fiyat Endeksi	Aylık - Ocak	0,20%	-0,40%
16:30	Kanada	Çekirdek Tüketici Fiyat Endeksi	Yıllık - Ocak	1,70%	1,80%
16:30	Kanada	Çekirdek Tüketici Fiyat Endeksi	Aylık - Ocak	-0,10%	-0,30%
19 Şubat 2025, Çarşamba					
Saat	Ülke	Başlık	Dönem	Beklenti	Önceki
02:50	Japonya	Ticaret Dengesi	Ocak	-140 Milyar JPY	130.9 Milyar JPY
10:00	İngiltere	Tüketici Fiyat Endeksi	Yıllık - Ocak		2,50%
10:00	İngiltere	Tüketici Fiyat Endeksi	Aylık - Ocak		0,30%
10:00	İngiltere	Çekirdek Tüketici Fiyat Endeksi	Yıllık - Ocak		3,20%
10:00	İngiltere	Çekirdek Tüketici Fiyat Endeksi	Aylık - Ocak		0,30%
22:00	ABD	FOMC Toplantı Tutanaqları			
20 Şubat 2025, Perşembe					
Saat	Ülke	Başlık	Dönem	Beklenti	Önceki
03:30	Avustralya	İşsizlik Oranı	Ocak	4,00%	4,00%
04:15	Çin	PBOC En Düşük Kredi Faiz Oranı (1 Yıllık)	Şubat	3,10%	3,10%
04:15	Çin	PBOC En Düşük Kredi Faiz Oranı (5 Yıllık)	Şubat	3,60%	3,60%
10:00	Türkiye	Tüketici Güven Endeksi	Şubat	80,0	81,0
18:00	Euro Bölgesi	Tüketici Güven Endeksi (Ön Yayın)	Şubat	-14,4	-14,2
21 Şubat 2025, Cuma					
Saat	Ülke	Başlık	Dönem	Beklenti	Önceki
02:30	Japonya	Ulusal Çekirdek Tüketici Fiyat Endeksi	Yıllık - Ocak	3,20%	3,00%
02:30	Japonya	Ulusal Tüketici Fiyat Endeksi	Yıllık - Ocak	3,70%	3,60%
03:00	İngiltere	GFK Tüketici Güven Endeksi	Şubat		-22
03:30	Japonya	İmalat PMI Endeksi (Ön Yayın)	Şubat	49,6	48,7
03:30	Japonya	Hizmet PMI Endeksi (Ön Yayın)	Şubat	52,2	53,0
11:30	Almanya	İmalat PMI Endeksi (Ön Yayın)	Şubat	45,9	45,0
11:30	Almanya	Hizmet PMI Endeksi (Ön Yayın)	Şubat	51,5	52,5
12:00	Euro Bölgesi	İmalat PMI Endeksi (Ön Yayın)	Şubat	46,0	46,6
12:00	Euro Bölgesi	Hizmet PMI Endeksi (Ön Yayın)	Şubat		51,3
12:30	İngiltere	İmalat PMI Endeksi (Ön Yayın)	Şubat	47,5	48,3
12:30	İngiltere	Hizmet PMI Endeksi (Ön Yayın)	Şubat		50,8
18:00	ABD	İmalat PMI Endeksi (Ön Yayın)	Şubat	51,3	51,2
18:00	ABD	Hizmet PMI Endeksi (Ön Yayın)	Şubat	52,7	52,9
18:00	ABD	İkinci El Konut Satışları	Ocak	4.16M	4.24M

Yasal Uyarı

Burada yer alan yatırım bilgi, yorum ve tavsiyeleri yatırım danışmanlığı kapsamında değildir. Yatırım danışmanlığı hizmeti, kişilerin risk ve getiri tercihleri dikkate alınarak kişiye özel sunulmaktadır. Burada yer alan ve hiçbir şekilde yönlendirici nitelikte olmayan içerik, yorum ve tavsiyeler genel bilgilendirme amacıyla hazırlanmıştır. Bu tavsiyeler mali durumunuz ile risk ve getiri tercihlerinize uygun olmayabilir. Bu nedenle, sadece burada yer alan bilgilere dayanarak yatırım kararı verilmesi beklentilerinize uygun sonuçlar doğurmayabilir. Özellikle kaldıraçlı işlemlerinizi yatırdığınız para kadar kaybetme ihtimaliniz vardır. Kaldıraçlı işlemlerde yatırım danışmanlığı hizmeti de verilmemektedir. Burada yer alan yorum ve tavsiyeler, yorum ve tavsiyede bulunanların kişisel görüşlerine dayanmakta olup, herhangi bir yatırım aracının alım satım tavsiyesi veya getiri vaadi olarak yorumlanmamalıdır. Hiçbir şekilde yönlendirici nitelikte olmayan bu içerik genel anlamda bilgi vermeyi amaçlamakta olup; bu içeriğin, müşterilerin ve diğer yatırımcıların alım satım kararlarını destekleyebilecek yeterli bilgileri kapsamayabileceği dikkate alınmalıdır. Yatırım yapmadan önce piyasaların içerdiği riskleri tam olarak anladığınızdan emin olunuz. Web sitemizde yer alan bilgi ve görüşlere dayanarak yapılacak yatırımlar ve ticari işlemlerin sonuçlarından veya ortaya çıkabilecek tüm zararlardan IKON Menkul Değerler A.Ş. sorumlu tutulamaz.