

16.10.2024

BIST 100 Teknik Analiz

Düş.	Yük.	Aort.	Kap.	Gün (%)	Haf. (%)	Aylık (%)	Yb (%)
8,685.23	8,890.29	8,860.30	8,860.30	1,85	-2,04	-8,52	18.61
İşlem Hacmi (Mn TL)				Hareketli Ortalamalar (HO)			
Son		5 Gün Ort.		5	10	22	50
85,118.52		72,683.74		8,906.42	8,962.91	9,411.23	9,651.08
Destek Seviyeleri		Pivot		Direnç Seviyeleri			
8,733.59	8,606.88	8,528.53	8,811.94	8,938.65	9,017.00	9,143.71	

Gün içinde en düşük 8.685,23 en yüksek 8.890,29 seviyesini gören BIST 100 endeksinin günü %1,85 kazançla tamamladığı gözlenmektedir. Pivot seviye 8.811,94 seviyesinden geçmekte olup, aşağı yönlü hareketlerde birinci destek 8.733,59, ikinci destek ise 8.606,88 seviyesinden geçmektedir. Dirençler ise sırasıyla 8.938,65, 9.017,00 seviyelerinden geçmektedir. Bu aşamada endeksin 5 günlük HO seviyesinin %0,52 altında, 22 günlük HO seviyesinin ise %5,85 altında hareket ettiği dikkat çekmektedir. Son gün işlem hacmi ise bu aşamada 5 günlük ortalama işlem hacminin % 17,11 üzerinde gerçekleşmiştir.

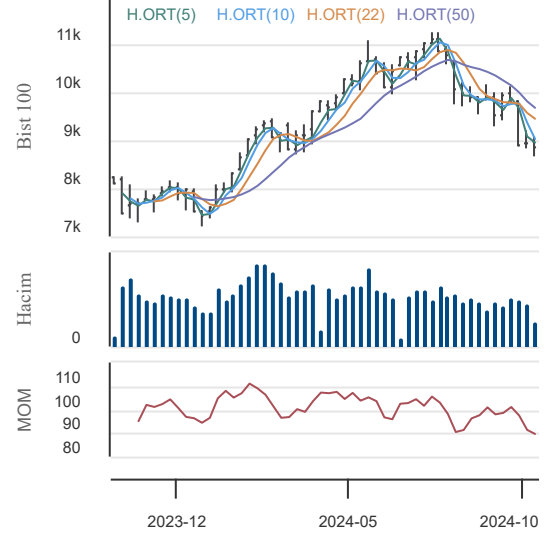

VIOP30 Teknik Analiz

Düş.	Yük.	Aort.	Kap.	Gün (%)	Haf. (%)	Aylık (%)	Yb (%)
9,827.75	10,117.75	9,984.83	10,063.25	2,16	-2,21	-9,34	25.38
İşlem Hacmi (Mn TL)				Hareketli Ortalamalar (HO)			
Son		5 Gün Ort.		5	10	22	50
30,155.49		26,372.91		10,105.85	10,194.38	10,771.66	10,935.77
Destek Seviyeleri		Pivot		Direnç Seviyeleri			
9,888.08	9,712.92	9,598.08	10,002.92	10,178.08	10,292.92	10,468.08	

Gün içinde en düşük 9.827,75 en yüksek 10.117,75 seviyesini gören BIST 30 Yakın Vade hissesinin günü %2,16 kazançla tamamladığı gözlenmektedir. Pivot seviye 10.002,92 seviyesinden geçmekte olup, aşağı yönlü hareketlerde birinci destek 9.888,08, ikinci destek ise 9.712,92 seviyesinden geçmektedir. Dirençler ise sırasıyla 10.178,08, 10.292,92 seviyelerinden geçmektedir. Bu aşamada 5 günlük HO seviyesinin %0,42 altında, 22 günlük HO seviyesinin ise %6,58 altında hareket ettiği dikkat çekmektedir. Son gün işlem hacmi ise bu aşamada 5 günlük ortalama işlem hacminin % 14,34 üzerinde gerçekleşmiştir.

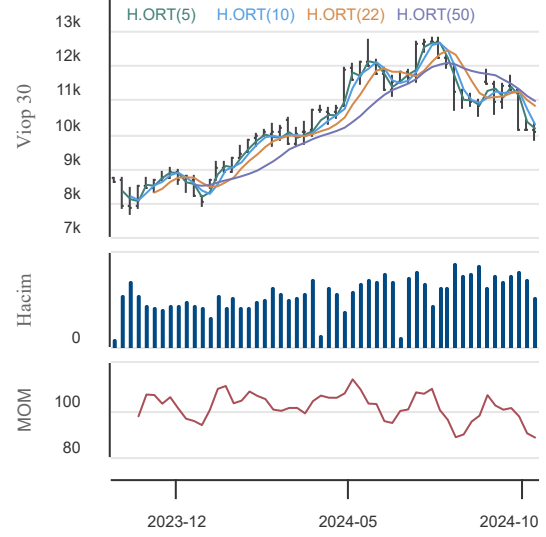

USDTRY (Yakın Vade) Teknik Analiz

Düş.	Yük.	Aort.	Kap.	Gün (%)	Haf. (%)	Aylık (%)	Yb (%)
34.77	34.84	34.81	34.77	-0,25	-0,96	0,83	17.99
İşlem Hacmi (Mn TL)				Hareketli Ortalamalar (HO)			
Son		5 Gün Ort.		5	10	22	50
734.07		980.92		34.90	35.04	34.71	34.55
Destek Seviyeleri		Pivot		Direnç Seviyeleri			
34.74	34.72	34.67	34.79	34.82	34.86	34.89	

Gün içinde en düşük 34,77 en yüksek 34,84 seviyesini gören TL/USD Yakın Vade endeksinin günü %0,25 kayıpla tamamladığı gözlenmektedir. Pivot seviye 34,79 seviyesinden geçmekte olup, aşağı yönlü hareketlerde birinci destek 34,74, ikinci destek ise 34,72 seviyesinden geçmektedir. Dirençler ise sırasıyla 34,82, 34,86 seviyelerinden geçmektedir. Bu aşamada endeksin 5 günlük HO seviyesinin %0,37 altında, 22 günlük HO seviyesinin ise %0,16 üzerinde hareket ettiği dikkat çekmektedir. Son gün işlem hacmi ise bu aşamada 5 günlük ortalama işlem hacminin % 25,17 altında gerçekleşmiştir.

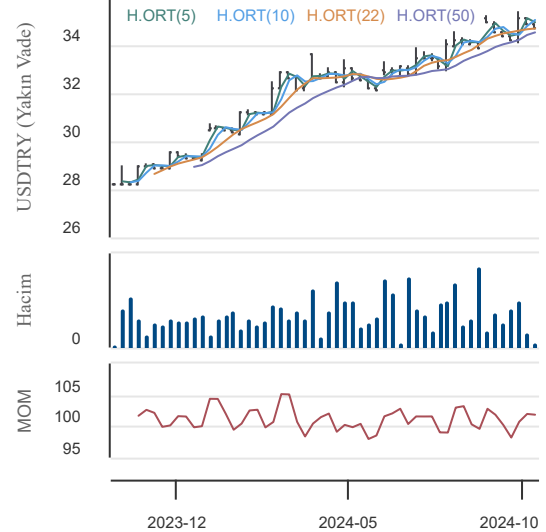

16.10.2024

BIST En Çok Yükselenler (İlk 5)

Hisse Adı	Kapanış	Günlük D. (%)	Hacim (Mn TL)
BURCE	264,00	10,00	202,7
CMENT	379,50	10,00	5,8
FLAP	11,66	10,00	265,8
HOROZ	49,06	10,00	230,8
VBTYZ	25,32	9,99	104,7

BIST En Çok Düşenler (İlk 5)

Hisse Adı	Kapanış	Günlük D. (%)	Hacim (Mn TL)
DIRIT	38,34	-10,00	15,8
EUHOL	8,36	-9,91	8,4
AHSGY	19,36	-4,82	259,3
MTRYO	7,18	-4,01	6,4
SAMAT	20,74	-3,89	180,5

Hacmi En Yüksek Hisseler (İlk 5)

Hisse Adı	Kapanış	Günlük D. (%)	Hacim (Mn TL)
THYAO	268,00	3,98	8.079,8
YKBNK	26,76	5,19	7.775,8
ISCTR	12,49	1,05	6.733,8
EREGL	48,44	0,33	5.262,8
AKBNK	54,35	0,83	4.787,9

BİST-100 Para Girişi Gözlenen (İlk 5)

Hisse Adı	Kapanış	Günlük D. (%)	Hacim (Mn TL)
THYAO	268,00	3,98	8.079,8
ISCTR	12,49	1,05	6.733,8
AKBNK	54,35	0,83	4.787,9
KCHOL	180,50	4,70	3.785,1
TUPRS	145,70	0,14	3.363,7

BİST-100 Para Çıkışı Gözlenen (İlk 5)

Hisse Adı	Kapanış	Günlük D. (%)	Hacim (Mn TL)
BIMAS	467,75	-0,11	3.108,7
CCOLA	47,46	-2,35	688,9
KOZAA	54,90	-2,31	534,4
SOKM	42,26	-0,56	360,2
OYAKC	57,05	-0,78	243,2

Yurt İçi Ekonomi Gündemi

Güne 8.709,81 seviyesinden başlayan XU100 endeksi gün içinde en düşük 8.685,23, en yüksek 8.890,29 seviyesinden işlem görürken günü %1,85 yükselişle 8.860,30 seviyesinden tamamladı. XU100 endeksi içerisinde 90 hissenin fiyatı artarken, 10 hissenin fiyatı düşmüştür.

En fazla işlem gören sektör endeksi 39,3 milyar TL ile BIST MALİ endeksi olurken, en fazla değer kazanan sektör endeksi %3,90 ile BIST ULAŞTIRMA endeksi oldu. En fazla değer kaybeden sektör endeksi ise -%0,72 ile BIST SİGORTA endeksi oldu.

Yurt Dışı Ekonomi Gündemi

*ABD'nin yapay zeka çiplerini yurt dışında ihraç etme konusunda kısıt getirmesi ABD'de başta Nvidia olmak üzere AMD, Intel, Meta gibi yapay zeka odaklı şirketleri olumsuz etkiledi.

*ABD Cumhuriyetçi Başkan adayı Trump, FED Başkanı Powell hakkındaki eleştirilerini sürdürerek "Powell ve o pozisyondaki çoğu insandan daha iyiyim." Yorumlarını yaptı. Son anketlerde Trump ile Harris arasındaki oy farkı tekrar kapanırken, Trump'ın seçilmesi halinde Powell'in görev süresi dolmadan görevden alınabileceği düşünülebilir.

Yurt İçi Piyasalar

Hisse Adı	Son	Gün %	Hafta (%)	Ay (%)
BİST-100	8.860	1,85	-2,04	-8,5
BİST-30	9.911	1,91	-1,34	-7,0
BİST BANKA	12.910	1,81	-1,00	-3,3
BİST HİZMET	8.592	2,13	-1,63	-10,5
BİST SANAYİ	11.757	1,49	-2,53	-10,4

Global Piyasalar

Hisse Adı	Kapanış	Gün (%)	Hafta (%)	Ay (%)
S&P 500 End.	5.815,26	-0,76	1,12	3,4
Nasdaq End.	18.315,59	-1,01	0,73	3,6
Dow Jones End.	42.740,42	-0,75	1,57	3,3
DAX30	19.486,19	-0,11	2,20	4,2
NIKKEI	39.910,55	0,77	2,50	9,1

Döviz Piyasası

Hisse Adı	Kapanış	Gün (%)	Hafta (%)	Ay (%)
USDTRY	34,22	-0,15	-0,14	0,8
EURTRY	37,30	-0,32	-0,94	-0,7
GBPTRY	44,77	-0,05	-0,41	0,3
EURUSD	1,09	-0,14	-0,81	-1,6
GBPUSD	1,31	0,11	-0,24	-0,4

Emtia Piyasası

Hisse Adı	Kapanış	Gün (%)	Hafta (%)	Ay (%)
Gram Altın TL	3.036,22	-0,20	-0,18	7,3
Ons Altın \$	2.649,00	-4,33	-0,04	2,7
CRUDE Petrol	74,38	-1,41	-3,83	3,7
Ons Gümüş \$	30,95	-0,39	-0,48	3,9
Bakır	4,32	-1,38	-2,83	3,2

16.10.2024

Aselsan

Düş.	Yük.	Aort.	Kap.	Gün (%)	Haf. (%)	Aylık (%)	Yb (%)
54.70	56.60	55.74	56.00	1,17	-3,70	-4,03	24.50
İşlem Hacmi (Mn TL)				Hareketli Ortalamalar (HO)			
Son	5 Gün Ort.			5	10	22	50
1,967.23	1,750.03			56.58	57.52	58.42	57.75
Destek Seviyeleri			Pivot	Direnç Seviyeleri			
54.93	53.87	53.03	55.77	56.83	57.67	58.73	

Gün içinde en düşük 54,70 en yüksek 56,60 seviyesini gören Aselsan hissesinin günü %1,17 kazançla tamamladığı gözlenmektedir. Pivot seviye 55,77 seviyesinden geçmekte olup, aşağı yönlü hareketlerde birinci destek 54,93, ikinci destek ise 53,87 seviyesinden geçmektedir. Dirençler ise sırasıyla 56,83, 57,67 seviyelerinden geçmektedir. Bu aşamada 5 günlük HO seviyesinin %1,03 altında, 22 günlük HO seviyesinin ise %4,15 altında hareket ettiği dikkat çekmektedir. Son gün işlem hacmi ise bu aşamada 5 günlük ortalama işlem hacminin % 12,41 üzerinde gerçekleşmiştir.

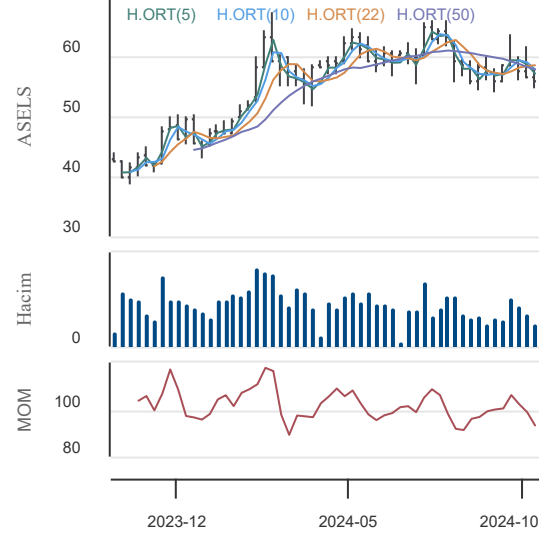

Bim Mağazalar

Düş.	Yük.	Aort.	Kap.	Gün (%)	Haf. (%)	Aylık (%)	Yb (%)
464.50	479.25	471.45	467.75	-0,11	-3,26	-16,89	57.36
İşlem Hacmi (Mn TL)				Hareketli Ortalamalar (HO)			
Son	5 Gün Ort.			5	10	22	50
3,108.69	2,582.41			470.25	472.17	516.77	537.11
Destek Seviyeleri			Pivot	Direnç Seviyeleri			
461.75	455.75	447.00	470.50	476.50	485.25	491.25	

Gün içinde en düşük 464,50 en yüksek 479,25 seviyesini gören Bim Mağazalar hissesinin günü %0,11 kayıpla tamamladığı gözlenmektedir. Pivot seviye 470,50 seviyesinden geçmekte olup, aşağı yönlü hareketlerde birinci destek 461,75, ikinci destek ise 455,75 seviyesinden geçmektedir. Dirençler ise sırasıyla 476,50, 485,25 seviyelerinden geçmektedir. Bu aşamada 5 günlük HO seviyesinin %0,53 altında, 22 günlük HO seviyesinin ise %9,49 altında hareket ettiği dikkat çekmektedir. Son gün işlem hacmi ise bu aşamada 5 günlük ortalama işlem hacminin % 20,38 üzerinde gerçekleşmiştir.

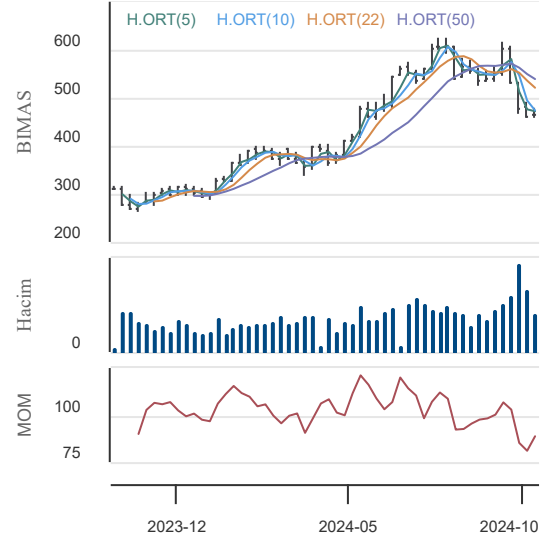

Türk Hava Yolları

Düş.	Yük.	Aort.	Kap.	Gün (%)	Haf. (%)	Aylık (%)	Yb (%)
257.50	268.75	263.07	268.00	3,98	-1,02	-8,30	17.24
İşlem Hacmi (Mn TL)				Hareketli Ortalamalar (HO)			
Son	5 Gün Ort.			5	10	22	50
8,079.80	5,792.09			265.45	268.25	280.95	288.82
Destek Seviyeleri			Pivot	Direnç Seviyeleri			
260.75	253.50	249.50	264.75	272.00	276.00	283.25	

Gün içinde en düşük 257,50 en yüksek 268,75 seviyesini gören Türk Hava Yolları hissesinin günü %3,98 kazançla tamamladığı gözlenmektedir. Pivot seviye 264,75 seviyesinden geçmekte olup, aşağı yönlü hareketlerde birinci destek 260,75, ikinci destek ise 253,50 seviyesinden geçmektedir. Dirençler ise sırasıyla 272,00, 276,00 seviyelerinden geçmektedir. Bu aşamada 5 günlük HO seviyesinin %0,96 üzerinde, Son gün işlem hacmi ise bu aşamada 5 günlük ortalama işlem hacminin % 39,50 üzerinde gerçekleşmiştir.

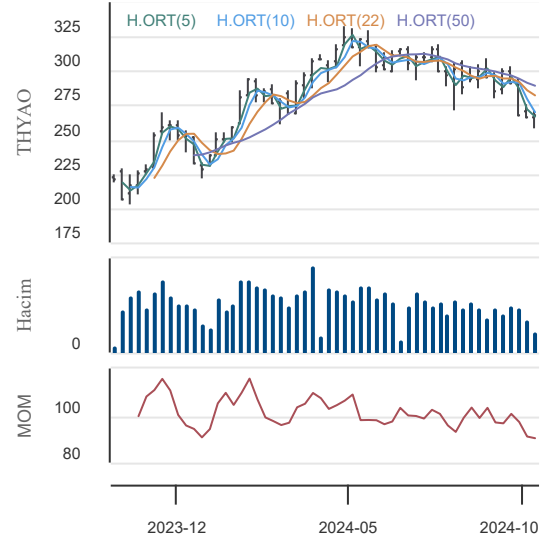

16.10.2024

KAP Haberleri

DESA	16.10.2024 09:12 Desa Deri Sanayi Ve Ticaret A.Ş. Pay Alım Satım Bildirimi Haberin Devamı
ENKAI	16.10.2024 09:11 Enka İnşaat Ve Sanayi A.Ş. Pay Alım Satım Bildirimi Haberin Devamı
TKFEN	16.10.2024 09:09 Tekfen Holding A.Ş. Pay Alım Satım Bildirimi Haberin Devamı
TKFEN	16.10.2024 09:08 Tekfen Holding A.Ş. Pay Alım Satım Bildirimi Haberin Devamı
GUBRF	16.10.2024 08:40 Gübre Fabrikaları T.A.Ş. Olağanüstü Genel Kurul Toplantısı Daveti Haberin Devamı
BIOEN	15.10.2024 21:44 Biotrend Çevre ve Enerji Yatırımları A.Ş. Bağlı Ortaklık Sermaye Artırımı Hakkında Haberin Devamı
VESTL	15.10.2024 19:43 Vestel Elektronik Sanayi Ve Ticaret A.Ş. Şirket Genel Bilgi Formu Haberin Devamı
CWENE	15.10.2024 18:53 Cw Enerji Mühendislik Ticaret Ve Sanayi A.Ş. Şirket Genel Bilgi Formu Haberin Devamı
ASELS	15.10.2024 18:48 Aselsan Elektronik Sanayi Ve Ticaret A.Ş. Şirket Genel Bilgi Formu Haberin Devamı
ASELS	15.10.2024 18:47 Aselsan Elektronik Sanayi Ve Ticaret A.Ş. 15 Ekim 2024 1245 Sayılı Yönetim Kurulu Kararı Haberin Devamı
ASELS	15.10.2024 18:47 Aselsan Elektronik Sanayi Ve Ticaret A.Ş. 30 Eylül 2024 Finansal Tabloları Haberin Devamı
FENER	15.10.2024 18:39 Fenerbahçe Futbol A.Ş. Kar Dağıtımı Yapılmaması Hakkında Haberin Devamı
OZATD	15.10.2024 18:34 Özata Denizcilik Sanayi Ve Ticaret A.Ş. YENİ BİR İŞ İLİŞKİSİ Haberin Devamı
KOCMT	15.10.2024 18:30 Koç Metalurji A.Ş. 2024 Yılı Olağanüstü Genel Kurul Toplantısı hakkında Haberin Devamı
RALYH	15.10.2024 18:22 Ral Yatırım Holding A.Ş. 06.11.2024Tarihli Olağanüstü Genel kurul Toplantısı(Güncel) Haberin Devamı
FENER	15.10.2024 18:12 Fenerbahçe Futbol A.Ş. Şirketimizin 01.06.2023-31.05.2024 Hesap Dönemine İlişkin Olağan Genel Kurul'u 15.10.2024 tarihinde gerçekleştirmiştir Haberin Devamı
RALYH	15.10.2024 18:12 Ral Yatırım Holding A.Ş. 06.11.2024 Tarihli Olağanüstü Genel Kurul Toplantısına Davet Haberin Devamı
	15.10.2024 17:36 Tümosan Motor ve Traktör Sanayi A.Ş.,EREĞLİ TEKSTİL TURİZM SANAYİ VE TİCARET A.Ş. Hisse Rehini Hk Haberin Devamı
BERA	15.10.2024 17:23 Bera Holding A.Ş. Grup Şirketlerimizden Bera Turizm İnşaat Seyahat Ticaret A.Ş. Bera Alanya Otel'i Helal Turizm Ödülü'nü Alması Haberin Devamı
	15.10.2024 17:02 Akış Gayrimenkul Yatırım Ortaklığı A.Ş.,Borsa İstanbul A.Ş.,Başkent Doğalgaz Dağıtım Gayrimenkul Yatırım Ortaklığı A.Ş. Hak Kullanımı Haberin Devamı

16.10.2024

BIST-30 Hisseleri

Hisse Adı	Kapanış	Destekler		Pivot	Dirençler		Hareketli Ortalamalar			Performans			
		Destek 2	Destek 1		Direnç 1	Direnç 2	5 HO	20 HO	50 HO	Gün. (%)	Haf. (%)	Aylık (%)	Yıllık (%)
AKBNK	54,35	52,02	53,18	53,97	55,13	55,92	55,35	58,11	57,91	0,8%	-3,0%	-4,0%	79,5%
ALARK	84,80	81,30	83,05	84,25	86,00	87,20	84,81	89,51	94,35	2,5%	-1,9%	-9,4%	-25,8%
ASELS	56,00	53,87	54,93	55,77	56,83	57,67	56,58	58,49	57,75	1,2%	-3,7%	-4,0%	31,7%
ASTOR	67,60	64,07	65,83	66,92	68,68	69,77	67,67	74,52	76,41	3,6%	-4,4%	-14,6%	-42,6%
BIMAS	467,75	455,75	461,75	470,50	476,50	485,25	470,25	510,66	537,11	-0,1%	-3,3%	-16,9%	49,4%
DOAS	211,60	204,33	207,97	210,13	213,77	215,93	211,28	215,72	220,35	2,5%	-0,9%	-5,3%	-3,0%
EKGYO	9,83	9,36	9,59	9,72	9,95	10,08	9,75	10,89	11,29	3,8%	0,2%	-13,3%	28,7%
ENKAI	44,02	42,03	43,03	43,61	44,61	45,19	44,36	45,76	46,83	3,3%	-3,8%	-11,8%	43,7%
EREGL	48,44	47,16	47,80	48,22	48,86	49,28	48,14	49,93	49,08	0,3%	1,7%	2,1%	15,9%
FROTO	911,50	881,83	896,67	913,33	928,17	944,83	934,80	916,20	910,98	0,5%	-2,2%	-0,5%	11,3%
GARAN	117,50	113,10	115,30	116,90	119,10	120,70	118,22	118,88	114,74	0,9%	1,9%	5,9%	152,8%
HEKTS	3,71	3,62	3,67	3,70	3,75	3,78	3,85	4,14	4,16	1,1%	-7,5%	-13,8%	-57,0%
ISCTR	12,49	12,10	12,29	12,43	12,62	12,76	12,50	13,12	13,19	1,1%	-0,2%	-2,9%	33,5%
KCHOL	180,50	167,43	173,97	177,63	184,17	187,83	178,00	181,39	183,56	4,7%	0,8%	3,0%	28,1%
KONTR	39,98	36,61	38,29	39,55	41,23	42,49	39,63	41,93	45,89	5,8%	-2,2%	-12,1%	-55,9%
KOZAL	19,70	19,09	19,40	19,58	19,89	20,07	19,85	21,98	23,50	1,5%	-2,1%	-16,3%	-27,9%
KRDMD	26,86	25,66	26,26	26,66	27,26	27,66	26,16	25,78	24,84	0,7%	9,0%	12,0%	-4,9%
MGROS	420,75	413,42	417,08	420,67	424,33	427,92	429,55	457,26	485,26	0,6%	-2,0%	-16,4%	13,6%
PETKM	19,19	18,69	18,94	19,10	19,35	19,51	19,27	21,26	22,15	1,5%	-1,1%	-17,3%	-20,0%
PGSUS	233,50	219,03	226,27	230,33	237,57	241,63	227,80	236,44	231,12	4,6%	1,3%	-4,8%	57,0%
SAHOL	87,90	85,43	86,67	87,98	89,22	90,53	89,59	94,18	92,44	0,6%	-3,5%	-3,5%	59,1%
SASA	3,87	3,73	3,80	3,84	3,91	3,95	3,95	4,17	4,60	1,8%	-6,5%	-11,4%	-30,3%
SISE	38,56	37,35	37,95	38,29	38,89	39,23	38,42	40,50	41,70	2,4%	-1,5%	-7,1%	-24,7%
TCELL	86,40	81,67	84,03	85,27	87,63	88,87	85,61	90,00	95,52	2,6%	4,9%	-8,7%	66,2%
THYAO	268,00	253,50	260,75	264,75	272,00	276,00	265,45	280,21	288,82	4,0%	-1,0%	-8,3%	20,6%
TOASO	190,10	180,97	185,53	188,67	193,23	196,37	189,90	205,55	222,53	2,8%	2,0%	-14,4%	-26,8%
TTKOM	46,40	42,84	44,62	45,68	47,46	48,52	45,05	48,49	49,35	4,7%	4,3%	-7,1%	125,9%
TUPRS	145,70	142,43	144,07	145,63	147,27	148,83	148,48	153,54	152,28	0,1%	-5,2%	-3,6%	13,7%
ULKER	125,40	120,87	123,13	124,67	126,93	128,47	126,20	137,59	147,22	2,4%	-2,3%	-15,2%	49,3%
YKBNK	26,76	24,69	25,73	26,31	27,35	27,93	26,03	28,32	29,25	5,2%	0,1%	-8,2%	49,3%

16.10.2024

Ekonomik Takvim

14.10 - 18.10 2024

14 Ekim 2024, Pazartesi

Saat	Ülke	Başlık	Dönem	Beklenti	Önceki
	Kanada	Tatil - Şükran Günü			
	Japonya	Tatil - Ulusal Spor Günü			
14:00	ABD	OPEC Aylık Rapor			

15 Ekim 2024, Salı

Saat	Ülke	Başlık	Dönem	Beklenti	Önceki
07:30	Japonya	Sanayi Üretimi	Aylık - Ağustos	-3,30%	3,10%
09:00	İngiltere	İşsizlik Oranı	Ağustos		4,10%
11:00	Türkiye	Bütçe Dengesi	Eylül		-129.60B
12:00	ABD	IEA Aylık Rapor			
12:00	Euro Bölgesi	Sanayi Üretimi	Aylık - Ağustos		-0,30%
12:00	Euro Bölgesi	Sanayi Üretimi	Yıllık - Ağustos		-2,20%
15:30	Kanada	Çekirdek Tüketici Fiyat Endeksi	Aylık - Eylül		-0,10%
15:30	Kanada	Çekirdek Tüketici Fiyat Endeksi	Yıllık - Eylül		1,50%
15:30	Kanada	Tüketici Fiyat Endeksi	Aylık - Eylül		-0,20%
15:30	Kanada	Tüketici Fiyat Endeksi	Yıllık - Eylül		2,00%

16 Ekim 2024, Çarşamba

Saat	Ülke	Başlık	Dönem	Beklenti	Önceki
09:00	İngiltere	Çekirdek Tüketici Fiyat Endeksi	Aylık - Eylül		0,40%
09:00	İngiltere	Çekirdek Tüketici Fiyat Endeksi	Yıllık - Eylül		3,60%
09:00	İngiltere	Tüketici Fiyat Endeksi	Aylık - Eylül		0,30%
09:00	İngiltere	Tüketici Fiyat Endeksi	Yıllık - Eylül		2,20%

17 Ekim 2024, Perşembe

Saat	Ülke	Başlık	Dönem	Beklenti	Önceki
02:50	Japonya	Ticaret Dengesi	Eylül		-695.3B
12:00	Euro Bölgesi	Çekirdek Tüketici Fiyat Endeksi	Aylık - Eylül		0,10%
12:00	Euro Bölgesi	Çekirdek Tüketici Fiyat Endeksi	Yıllık - Eylül		2,70%
12:00	Euro Bölgesi	Tüketici Fiyat Endeksi	Aylık - Eylül		0,10%
12:00	Euro Bölgesi	Tüketici Fiyat Endeksi	Yıllık - Eylül		1,80%
12:00	Euro Bölgesi	Ticaret Dengesi	Ağustos		21.2B
14:00	Türkiye	TCMB Faiz Kararı		50%	50%
15:15	Euro Bölgesi	ECB Faiz Kararı		%3.40	%3.65
15:30	ABD	Perakende Satışlar	Aylık - Eylül		0,10%
15:30	ABD	Perakende Satışlar	Yıllık - Eylül		2,13%

18 Ekim 2024, Cuma

Saat	Ülke	Başlık	Dönem	Beklenti	Önceki
02:30	Japonya	Ulusal Çekirdek Tüketici Fiyat Endeksi	Yıllık - Eylül		2,80%
02:30	Japonya	Ulusal Tüketici Fiyat Endeksi	Yıllık - Eylül		3,00%
02:30	Japonya	Ulusal Tüketici Fiyat Endeksi	Aylık - Eylül		0,50%
05:00	Çin	Ekonomik Büyüme	Çeyreklik - 3. Çeyrek		0,70%
05:00	Çin	İşsizlik Oranı	Eylül		5,30%
09:00	İngiltere	Perakende Satışlar	Aylık - Eylül		1,00%
09:00	İngiltere	Perakende Satışlar	Yıllık - Eylül		2,50%
11:00	Euro Bölgesi	Cari Hesap			39.6B

Yasal Uyarı

Burada yer alan yatırım bilgi, yorum ve tavsiyeleri yatırım danışmanlığı kapsamında değildir. Yatırım danışmanlığı hizmeti, kişilerin risk ve getiri tercihleri dikkate alınarak kişiye özel sunulmaktadır. Burada yer alan ve hiçbir şekilde yönlendirici nitelikte olmayan içerik, yorum ve tavsiyeler genel bilgilendirme amacıyla hazırlanmıştır. Bu tavsiyeler mali durumunuz ile risk ve getiri tercihlerinize uygun olmayabilir. Bu nedenle, sadece burada yer alan bilgilere dayanarak yatırım kararı verilmesi beklentilerinize uygun sonuçlar doğurmayabilir. Özellikle kaldıraçlı işlemlerinizi yatırdığınız para kadar kaybetme ihtimaliniz vardır. Kaldıraçlı işlemlerde yatırım danışmanlığı hizmeti de verilmemektedir. Burada yer alan yorum ve tavsiyeler, yorum ve tavsiyede bulunanların kişisel görüşlerine dayanmakta olup, herhangi bir yatırım aracının alım satım tavsiyesi veya getiri vaadi olarak yorumlanmamalıdır. Hiçbir şekilde yönlendirici nitelikte olmayan bu içerik genel anlamda bilgi vermeyi amaçlamakta olup; bu içeriğin, müşterilerin ve diğer yatırımcıların alım satım kararlarını destekleyebilecek yeterli bilgileri kapsamayabileceği dikkate alınmalıdır. Yatırım yapmadan önce piyasaların içerdiği riskleri tam olarak anladığınızdan emin olunuz. Web sitemizde yer alan bilgi ve görüşlere dayanılarak yapılacak yatırımlar ve ticari işlemlerin sonuçlarından veya ortaya çıkabilecek tüm zararlardan IKON Menkul Değerler A.Ş. sorumlu tutulamaz.