

16.09.2024

BIST 100 Teknik Analiz

Düş.	Yük.	Aort.	Kap.	Gün (%)	Haf. (%)	Aylık (%)	Yb (%)
9,427.25	9,685.49	9,685.49	9,685.49	1.73	-0.88	-2.37	29.66
İşlem Hacmi (Mn TL)				Hareketli Ortalamalar (HO)			
Son		5 Gün Ort.		5	10	22	50
79,793.23		78,119.46		9,589.96	9,777.46	9,811.19	10,290.78
Destek Seviyeleri			Pivot		Direnç Seviyeleri		
9,513.33	9,341.17	9,255.09	9,599.41		9,771.57	9,857.65	10,029.81

Gün içinde en düşük 9,427.25 en yüksek 9,685.49 seviyesini gören BIST 100 endeksinin günü %1.73 kazançla tamamladığı gözlenmektedir. Pivot seviye 9,599.41 seviyesinden geçmekte olup, aşağı yönlü hareketlerde birinci destek 9,513.33, ikinci destek ise 9,341.17 seviyesinden geçmektedir. Dirençler ise sırasıyla 9,771.57, 9,857.65 seviyelerinden geçmektedir. Bu aşamada endeksin 5 günlük HO seviyesinin %1.00 üzerinde, Son gün işlem hacmi ise bu aşamada 5 günlük ortalama işlem hacminin % 2.14 üzerinde gerçekleşmiştir.

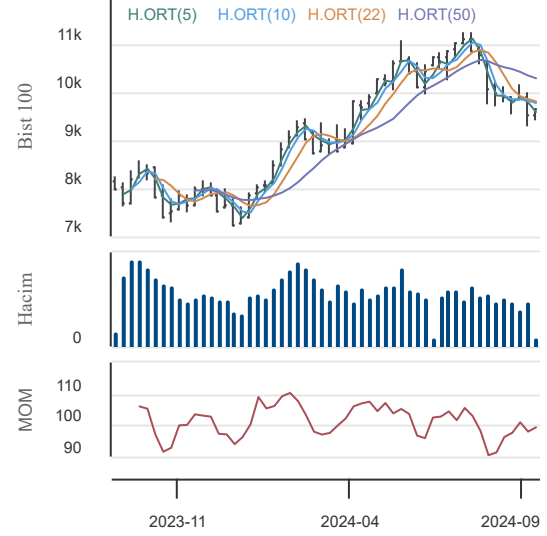

VIOP30 Teknik Analiz

Düş.	Yük.	Aort.	Kap.	Gün (%)	Haf. (%)	Aylık (%)	Yb (%)
10,755.00	11,139.75	10,940.92	11,100.00	1.25	-1.85	0.45	38.30
İşlem Hacmi (Mn TL)				Hareketli Ortalamalar (HO)			
Son		5 Gün Ort.		5	10	22	50
28,757.11		26,080.57		11,028.15	11,307.75	11,078.31	11,643.15
Destek Seviyeleri			Pivot		Direnç Seviyeleri		
10,856.75	10,613.50	10,472.00	10,998.25		11,241.50	11,383.00	11,626.25

Gün içinde en düşük 10,755.00 en yüksek 11,139.75 seviyesini gören BIST 30 Yakın Vade hissesinin günü %1.25 kazançla tamamladığı gözlenmektedir. Pivot seviye 10,998.25 seviyesinden geçmekte olup, aşağı yönlü hareketlerde birinci destek 10,856.75, ikinci destek ise 10,613.50 seviyesinden geçmektedir. Dirençler ise sırasıyla 11,241.50, 11,383.00 seviyelerinden geçmektedir. Bu aşamada 5 günlük HO seviyesinin %0.65 üzerinde, 22 günlük HO seviyesinin ise %0.20 üzerinde hareket ettiği dikkat çekmektedir. Son gün işlem hacmi ise bu aşamada 5 günlük ortalama işlem hacminin % 10.26 üzerinde gerçekleşmiştir.

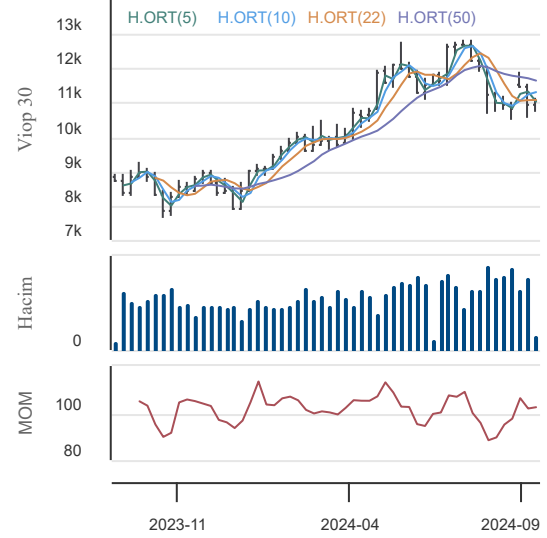

USDTRY (Yakın Vade) Teknik Analiz

Düş.	Yük.	Aort.	Kap.	Gün (%)	Haf. (%)	Aylık (%)	Yb (%)
34.48	34.60	34.52	34.48	-0.34	-1.27	1.07	17.02
İşlem Hacmi (Mn TL)				Hareketli Ortalamalar (HO)			
Son		5 Gün Ort.		5	10	22	50
683.50		1,969.54		34.71	34.87	34.45	34.00
Destek Seviyeleri			Pivot		Direnç Seviyeleri		
34.44	34.39	34.31	34.52		34.56	34.64	34.68

Gün içinde en düşük 34.48 en yüksek 34.60 seviyesini gören TL/USD Yakın Vade endeksinin günü %0.34 kayıpla tamamladığı gözlenmektedir. Pivot seviye 34.52 seviyesinden geçmekte olup, aşağı yönlü hareketlerde birinci destek 34.44, ikinci destek ise 34.39 seviyesinden geçmektedir. Dirençler ise sırasıyla 34.56, 34.64 seviyelerinden geçmektedir. Bu aşamada endeksin 5 günlük HO seviyesinin %0.65 altında, 22 günlük HO seviyesinin ise %0.08 üzerinde hareket ettiği dikkat çekmektedir. Son gün işlem hacmi ise bu aşamada 5 günlük ortalama işlem hacminin % 65.30 altında gerçekleşmiştir.

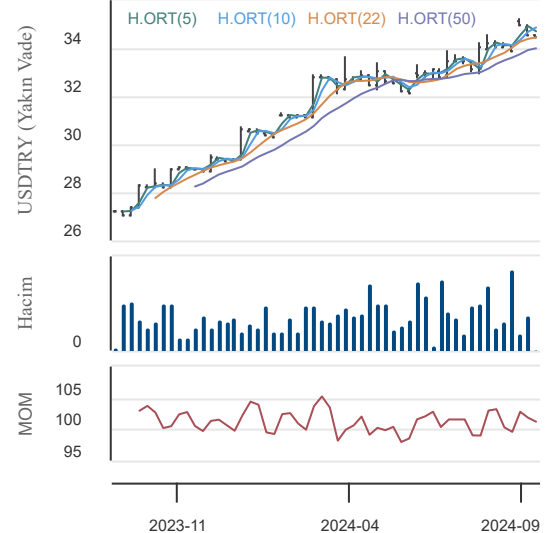

16.09.2024

BIST En Çok Yükselenler (İlk 5)

Hisse Adı	Kapanış	Günlük D. (%)	Hacim (Mn TL)
ATSYH	88.00	10.00	4.6
NIBAS	16.17	10.00	15.9
VKFYO	20.90	10.00	72.1
NUHCM	262.00	9.99	76.5
MAKTK	9.60	9.97	131.0

BIST En Çok Düşenler (İlk 5)

Hisse Adı	Kapanış	Günlük D. (%)	Hacim (Mn TL)
OZATD	136.90	-9.99	1,903.8
ETILR	29.04	-9.98	521.9
BAYRK	24.24	-9.96	433.8
BORLS	36.00	-9.95	304.5
RTALB	19.20	-6.43	124.8

Hacmi En Yüksek Hisseler (İlk 5)

Hisse Adı	Kapanış	Günlük D. (%)	Hacim (Mn TL)
CEMZY	19.96	8.89	7,372.5
THYAO	292.25	2.10	7,016.5
ISCTR	12.86	0.16	4,599.9
YKBNK	29.14	-1.29	4,331.5
TCELL	94.60	-3.27	4,123.0

BİST-100 Para Girişi Gözlenen (İlk 5)

Hisse Adı	Kapanış	Günlük D. (%)	Hacim (Mn TL)
TUPRS	162.60	3.77	3,567.4
SASA	4.37	5.56	3,162.4
BRSAN	575.00	0.52	2,144.5
SAHOL	91.10	0.55	1,558.5
GUBRF	182.50	4.17	1,439.2

BİST-100 Para Çıkışı Gözlenen (İlk 5)

Hisse Adı	Kapanış	Günlük D. (%)	Hacim (Mn TL)
TCELL	94.60	-3.27	4,123.0
TUKAS	7.57	-3.44	198.7

Yurt İçi Ekonomi Gündemi

Güne 9,537.20 seviyesinden başlayan XU100 endeksi gün içinde en düşük 9,427.25, en yüksek 9,685.49 seviyesinden işlem görürken günü %1.73 yükselişle 9,685.49 seviyesinden tamamladı. En fazla işlem gören sektör endeksi 51.6 milyar TL ile BIST SINAİ endeksi olurken, en fazla değer kazanan sektör endeksi %5.31 ile BIST MADENCİLİK endeksi oldu.

Yurt içi piyasalarda gözler BIST100 endeksinin 200 günlük ortalamayla yapacağı mücadelede olacak. Geçen Perşembe günü seans kapanışına yakın hem 200 günlük ortalamadan tepki vermiş hem de günü doji ile kapatmıştı.

Yurt Dışı Ekonomi Gündemi

Bu hafta global piyasa gündeminde önemli majör merkez bankası kararları ön planda olacak. Başta Çarşamba günü FED olmak üzere, BOE ve BOJ kararlarını takip edeceğiz. FED'den 25 ya da 50 baz puan faiz indirimi yapması hemen hemen eşit düzeyde beklenirken, son dönemde 50 baz puan indirimin öne çıkması Dolar aleyhine hareketlerin artmasına sebep oldu.

Yeni bir haftaya başlarken Japonya piyasası bir gün, Çin piyasası ise iki gün kapalı olacak. Japonya kapalı kalsa bile Yen'deki hareket devam ediyor. USDJPY paritesi 140.15 ile yakın vadenin dip seviyesini tazeledi.

Yurt İçi Piyasalar

Hisse Adı	Son	Gün %	Hafta (%)	Ay (%)
BİST-100	9,685	1.73	-0.88	-2.4
BİST-30	10,659	1.61	-0.69	-1.5
BİST BANKA	13,357	0.03	-3.13	0.4
BİST HİZMET	9,601	1.48	-0.07	-2.8
BİST SANAYİ	13,122	2.93	-0.46	-2.6

Global Piyasalar

Hisse Adı	Kapanış	Gün (%)	Hafta (%)	Ay (%)
S&P 500 End.	5,626.02	0.54	4.02	3.5
Nasdaq End.	17,683.98	0.65	5.95	2.9
Dow Jones End.	41,393.78	0.72	2.60	4.1
DAX30	18,699.40	0.98	2.17	5.0
NIKKEI	36,581.76	-0.68	0.52	1.0

Döviz Piyasası

Hisse Adı	Kapanış	Gün (%)	Hafta (%)	Ay (%)
USDTRY	33.95	0.11	-0.10	1.2
EURTRY	37.57	-0.26	-0.39	1.9
GBPTRY	44.64	0.02	-0.11	3.4
EURUSD	1.11	0.01	-0.10	0.7
GBPUSD	1.31	0.00	-0.01	2.0

Emtia Piyasası

Hisse Adı	Kapanış	Gün (%)	Hafta (%)	Ay (%)
Gram Altın TL	2,830.58	0.70	1.20	5.2
Ons Altın \$	2,580.00	2.38	0.58	4.5
CRUDE Petrol	71.71	-0.16	0.46	-10.9
Ons Gümüş \$	29.80	3.83	5.86	8.6
Bakır	4.19	0.18	4.05	3.2

16.09.2024

Tüpraş

Düş.	Yük.	Aort.	Kap.	Gün (%)	Haf. (%)	Aylık (%)	Yb (%)
155.90	163.00	159.07	162.60	3.77	0.87	0.25	20.84
İşlem Hacmi (Mn TL)				Hareketli Ortalamalar (HO)			
Son	5 Gün Ort.			5	10	22	50
3,567.40	3,177.07			159.30	162.28	162.93	163.93
Destek Seviyeleri		Pivot		Direnc Seviyeleri			
158.00	153.40	150.90	160.50	165.10	167.60	172.20	

Gün içinde en düşük 155.90 en yüksek 163.00 seviyesini gören Tüpraş hissesinin günü %3.77 kazançla tamamladığı gözlenmektedir. Pivot seviye 160.50 seviyesinden geçmekte olup, aşağı yönlü hareketlerde birinci destek 158.00, ikinci destek ise 153.40 seviyesinden geçmektedir. Dirençler ise sırasıyla 165.10, 167.60 seviyelerinden geçmektedir. Bu aşamada 5 günlük HO seviyesinin %2.07 üzerinde, Son gün işlem hacmi ise bu aşamada 5 günlük ortalama işlem hacminin % 12.29 üzerinde gerçekleşmiştir.

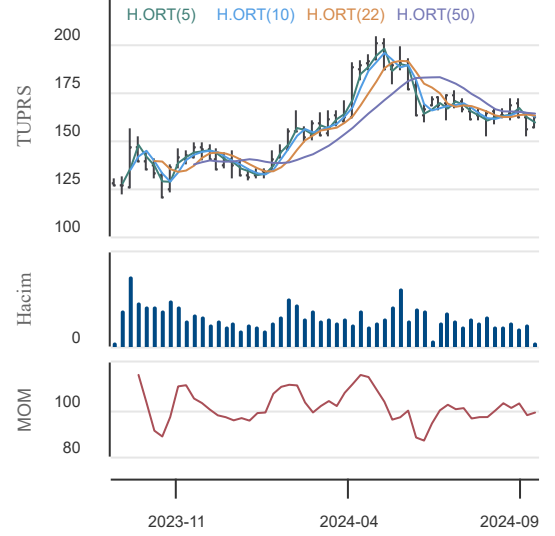

Sasa Polyester

Düş.	Yük.	Aort.	Kap.	Gün (%)	Haf. (%)	Aylık (%)	Yb (%)
4.17	4.41	4.28	4.37	5.56	-6.82	-18.62	-4.06
İşlem Hacmi (Mn TL)				Hareketli Ortalamalar (HO)			
Son	5 Gün Ort.			5	10	22	50
3,162.43	2,191.48			4.33	4.59	4.77	5.22
Destek Seviyeleri		Pivot		Direnc Seviyeleri			
4.22	4.08	3.98	4.32	4.46	4.56	4.70	

Gün içinde en düşük 4.17 en yüksek 4.41 seviyesini gören Sasa Polyester hissesinin günü %5.56 kazançla tamamladığı gözlenmektedir. Pivot seviye 4.32 seviyesinden geçmekte olup, aşağı yönlü hareketlerde birinci destek 4.22, ikinci destek ise 4.08 seviyesinden geçmektedir. Dirençler ise sırasıyla 4.46, 4.56 seviyelerinden geçmektedir. Bu aşamada 5 günlük HO seviyesinin %0.97 üzerinde, Son gün işlem hacmi ise bu aşamada 5 günlük ortalama işlem hacminin % 44.31 üzerinde gerçekleşmiştir.

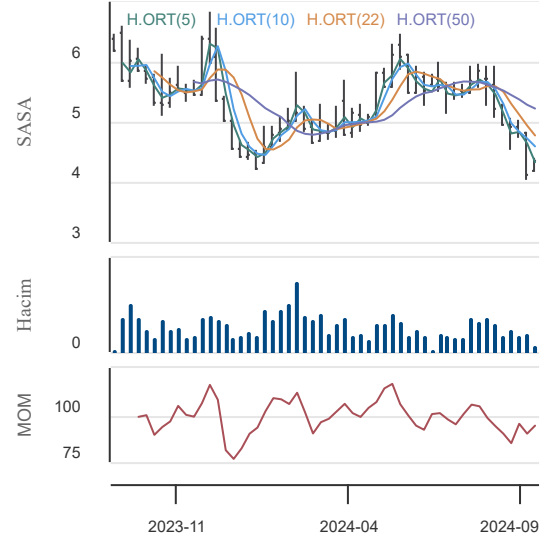

Borusan Boru Sanayi

Düş.	Yük.	Aort.	Kap.	Gün (%)	Haf. (%)	Aylık (%)	Yb (%)
554.00	601.50	578.33	575.00	0.52	26.51	55.93	-2.71
İşlem Hacmi (Mn TL)				Hareketli Ortalamalar (HO)			
Son	5 Gün Ort.			5	10	22	50
2,144.51	1,878.28			544.05	502.08	428.49	428.25
Destek Seviyeleri		Pivot		Direnc Seviyeleri			
552.17	529.33	504.67	576.83	599.67	624.33	647.17	

Gün içinde en düşük 554.00 en yüksek 601.50 seviyesini gören Borusan Boru Sanayi hissesinin günü %0.52 kazançla tamamladığı gözlenmektedir. Pivot seviye 576.83 seviyesinden geçmekte olup, aşağı yönlü hareketlerde birinci destek 552.17, ikinci destek ise 529.33 seviyesinden geçmektedir. Dirençler ise sırasıyla 599.67, 624.33 seviyelerinden geçmektedir. Bu aşamada 5 günlük HO seviyesinin %5.69 üzerinde, 22 günlük HO seviyesinin ise %34.19 üzerinde hareket ettiği dikkat çekmektedir. Son gün işlem hacmi ise bu aşamada 5 günlük ortalama işlem hacminin % 14.17 üzerinde gerçekleşmiştir.

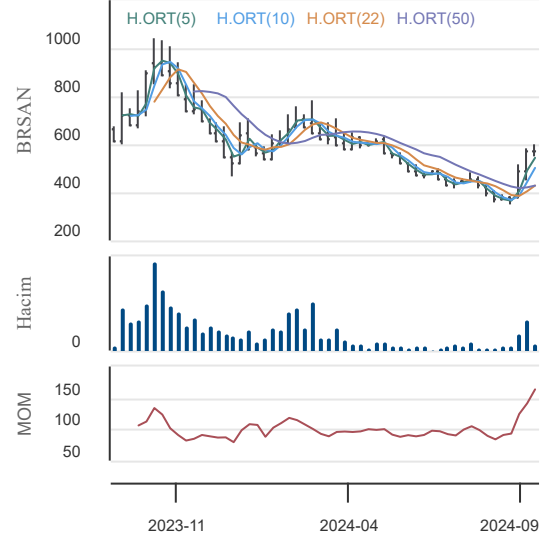

16.09.2024

KAP Haberleri

KMPUR	16.09.2024 08:29 Kimteks Poliüretan Sanayi Ve Ticaret A.Ş. 2024 Yılı 2. Dönem Geçici Vergi Beyannamesi Ekinde Sunulan Gelir Tablosu Haberin Devamı
GEREL	16.09.2024 08:10 Gersan Elektrik Ticaret Ve Sanayi A. Ş. 2024 Yılı 2.Dönem Geçici Vergi Beyannamesi Ekinde Sunulan Gelir Tablosu Haberin Devamı
GESAN	15.09.2024 15:29 Girişim Elektrik Sanayi Taahhüt Ve Ticaret A.Ş. 01.01.2024 - 30.06.2024 Dönemi Yönetim Kurulu Faaliyet Raporu Haberin Devamı
GESAN	15.09.2024 15:29 Girişim Elektrik Sanayi Taahhüt Ve Ticaret A.Ş. Finansal Rapor Haberin Devamı
CVKMD	14.09.2024 01:11 CVK Maden İşletmeleri Sanayi Ve Ticaret A.Ş. 2024 Yılı 2. Çeyrek Faaliyet Raporu Haberin Devamı
ALCAR	14.09.2024 00:22 Alarko Carrier Sanayi Ve Ticaret A.Ş. Alarko Carrier Sanayi ve Ticaret A.Ş. 30.06.2024 Tarihli Faaliyet Raporu Haberin Devamı
ALCAR	14.09.2024 00:21 Alarko Carrier Sanayi Ve Ticaret A.Ş. Alarko Carrier Sanayi ve Ticaret A.Ş. 30.06.2024 Tarihli Finansal Tablolar Haberin Devamı
CVKMD	13.09.2024 23:48 CVK Maden İşletmeleri Sanayi Ve Ticaret A.Ş. 2024 Yılı 2. Çeyrek Finansal Rapor Haberin Devamı
IZMDC	13.09.2024 22:49 İzmir Demir Çelik Sanayi A.Ş. 01.01.2024 - 30.06.2024 Dönemine İlişkin Yönetim Kurulu Faaliyet Raporu Haberin Devamı
IZMDC	13.09.2024 22:48 İzmir Demir Çelik Sanayi A.Ş. 01.01.2024 - 30.06.2024 Hesap Dönemine İlişkin Konsolide Finansal Tablolar Haberin Devamı
BRLSM	13.09.2024 21:58 Birleşim Mühendislik Isıtma Soğutma Havalandırma Sanayi Ve Ticaret A.Ş. Herhangi Bir Otoriteye Mali Tablo Verilmesi Haberin Devamı
KZGYO	13.09.2024 21:42 Kuzugrup Gayrimenkul Yatırım Ortaklığı A.Ş. 30.06.2024 Yönetim Kurulu Faaliyet Raporu Haberin Devamı
KZGYO	13.09.2024 21:41 Kuzugrup Gayrimenkul Yatırım Ortaklığı A.Ş. 01.01.2024-30.06.2024 Konsolide Finansal Tablolar Haberin Devamı
KZGYO	13.09.2024 21:39 Kuzugrup Gayrimenkul Yatırım Ortaklığı A.Ş. 01.01.2024-30.06.2024 Bireysel Finan Tablolar Haberin Devamı
AZTEK	13.09.2024 21:31 Aztek Teknoloji Ürünleri Ticaret A.Ş. 1 Ocak - 30 Haziran 2024 Dönemi Geçici Vergi Beyannamesi Eki Gelir Tablosu Haberin Devamı
KZBGY	13.09.2024 20:52 Kızılıbük Gayrimenkul Yatırım Ortaklığı A.Ş. 01.01.2024 - 30.06.2024 Dönemi Geçici Vergi Beyannamesi Ekinde Sunulan Gelir Tablosu Haberin Devamı
ORGE	13.09.2024 20:32 Orge Enerji Elektrik Taahhüt A.Ş. Faaliyet Raporu Haberin Devamı
ORGE	13.09.2024 20:32 Orge Enerji Elektrik Taahhüt A.Ş. Finansal Rapor Haberin Devamı
VERUS	13.09.2024 20:31 Verusa Holding A.Ş. Faaliyet Raporu 30.06.2024 Haberin Devamı
VERUS	13.09.2024 20:30 Verusa Holding A.Ş. Finansal Rapor Haberin Devamı

16.09.2024

BIST-30 Hisseleri

Hisse Adı	Kapanış	Destekler		Pivot	Dirençler		Hareketli Ortalamalar			Performans			
		Destek 2	Destek 1		Direnç 1	Direnç 2	5 HO	20 HO	50 HO	Gün. (%)	Haf. (%)	Aylık (%)	Yıllık (%)
AKBNK	56.60	54.77	55.68	56.42	57.33	58.07	56.64	58.73	61.26	-0.4%	-4.0%	1.5%	102.7%
ALARK	93.60	89.07	91.33	92.57	94.83	96.07	91.54	95.77	100.90	3.3%	-0.6%	-9.0%	-21.1%
ASELS	58.35	54.38	56.37	57.53	59.52	60.68	56.33	56.95	59.72	4.3%	2.1%	0.0%	41.6%
ASTOR	79.15	76.68	77.92	78.53	79.77	80.38	80.19	76.97	84.29	1.1%	-3.7%	5.3%	-41.1%
BIMAS	567.50	542.50	555.00	561.50	574.00	580.50	559.20	555.48	571.74	1.8%	4.7%	-0.5%	113.0%
BRSAN	575.00	529.33	552.17	576.83	599.67	624.33	544.05	434.56	428.26	0.5%	26.5%	55.9%	-7.1%
DOAS	223.50	213.63	218.57	221.03	225.97	228.43	218.26	224.05	233.03	3.0%	-0.3%	-0.1%	-2.7%
EKGYO	11.34	10.89	11.11	11.24	11.46	11.59	11.35	11.81	11.55	1.7%	-9.4%	1.8%	33.9%
ENKAI	49.90	46.54	48.22	49.06	50.74	51.58	48.38	48.43	45.92	4.7%	-1.0%	11.4%	41.7%
EREGL	47.44	46.15	46.79	47.15	47.79	48.15	46.98	47.95	51.79	1.4%	0.9%	-4.0%	9.3%
FROTO	916.00	859.67	887.83	902.67	930.83	945.67	894.50	917.73	963.02	3.4%	-1.1%	4.1%	12.8%
GARAN	111.00	105.47	108.23	110.47	113.23	115.47	108.30	111.04	118.19	1.2%	0.5%	-4.5%	136.1%
GUBRF	182.50	172.70	177.60	180.60	185.50	188.50	175.30	171.37	164.30	4.2%	3.8%	11.4%	-46.6%
HEKTS	11.97	11.37	11.67	11.82	12.12	12.27	11.28	11.56	12.00	9.9%	2.2%	3.7%	-52.0%
ISCTR	12.86	12.46	12.66	12.78	12.98	13.10	12.77	13.23	14.50	0.2%	-2.9%	-3.3%	53.1%
KCHOL	175.20	170.33	172.77	174.13	176.57	177.93	175.46	184.55	202.23	0.8%	-5.2%	-6.0%	31.3%
KONTR	45.46	43.19	44.33	44.89	46.03	46.59	45.56	48.34	51.29	2.9%	-7.1%	-7.1%	-45.9%
KOZAL	23.54	21.95	22.75	23.15	23.95	24.35	22.66	24.87	23.80	5.8%	-0.2%	1.3%	-22.6%
KRDMD	23.98	22.26	23.12	23.58	24.44	24.90	22.75	23.44	27.20	5.1%	6.7%	-6.9%	-6.5%
OYAKC	63.70	60.43	62.07	62.98	64.62	65.53	63.14	66.84	71.28	3.5%	-3.3%	-11.1%	-13.0%
PETKM	23.20	22.48	22.84	23.06	23.42	23.64	23.01	23.27	23.33	1.6%	-1.8%	7.9%	18.6%
PGSUS	245.20	231.87	238.53	241.87	248.53	251.87	234.98	226.23	231.55	3.1%	7.9%	4.1%	42.7%
SAHOL	91.10	86.77	88.93	90.07	92.23	93.37	91.32	90.93	96.71	0.6%	-1.6%	-0.7%	59.2%
SASA	4.37	4.08	4.22	4.32	4.46	4.56	4.33	4.73	5.22	5.6%	-6.8%	-18.6%	-29.7%
SISE	41.50	39.69	40.59	41.07	41.97	42.45	40.71	42.34	45.37	2.4%	-0.6%	-3.5%	-23.9%
TCELL	94.60	89.93	92.27	94.93	97.27	99.93	96.72	97.99	103.38	-3.3%	-2.1%	-8.4%	63.0%
THYAO	292.25	280.25	286.25	289.25	295.25	298.25	286.30	295.03	298.64	2.1%	-0.3%	-1.8%	26.1%
TOASO	222.00	211.33	216.67	219.33	224.67	227.33	214.94	233.08	262.39	3.5%	0.0%	-8.2%	-19.1%
TUPRS	162.60	153.40	158.00	160.50	165.10	167.60	159.30	163.15	163.93	3.8%	0.9%	0.2%	28.4%
YKBNK	29.14	28.26	28.70	29.18	29.62	30.10	29.51	30.63	30.61	-1.3%	-5.3%	3.1%	86.1%

16.09.2024

Ekonomik Takvim

16.09 – 20.09 2024

16 Eylül 2024, Pazartesi					
Saat	Ülke	Başlık	Dönem	Beklenti	Önceki
11:00	Türkiye	Bütçe Dengesi	Ağustos		-96.78B
12:00	Euro Bölgesi	Ticaret Dengesi	Temmuz		22.3B
17 Eylül 2024, Salı					
Saat	Ülke	Başlık	Dönem	Beklenti	Önceki
12:00	Almanya	ZEW Ekonomik Duyarlılık Endeksi	Eylül		19,2
12:00	Euro Bölgesi	ZEW Ekonomik Duyarlılık Endeksi	Eylül		17,9
15:30	ABD	Çekirdek Perakende Satışlar	Aylık - Ağustos		0,40%
15:30	ABD	Perakende Satışlar	Yıllık - Ağustos		2,66%
15:30	ABD	Perakende Satışlar	Aylık - Ağustos		1,00%
15:30	Kanada	Çekirdek Tüketici Fiyat Endeksi	Aylık - Ağustos		0,30%
15:30	Kanada	Çekirdek Tüketici Fiyat Endeksi	Yıllık - Ağustos		1,70%
15:30	Kanada	Tüketici Fiyat Endeksi	Aylık - Ağustos		0,40%
15:30	Kanada	Tüketici Fiyat Endeksi	Yıllık - Ağustos		2,50%
16:15	ABD	Kapasite Kullanım Oranı	Ağustos		77,80%
16:15	ABD	Sanayi Üretimi	Aylık - Ağustos		-0,60%
16:15	ABD	Sanayi Üretimi	Yıllık - Ağustos		-0,18%
18 Eylül 2024, Çarşamba					
Saat	Ülke	Başlık	Dönem	Beklenti	Önceki
02:50	Japonya	Ticaret Dengesi	Ağustos		-621.8B
09:00	İngiltere	Çekirdek Tüketici Fiyat Endeksi	Aylık - Ağustos		0,10%
09:00	İngiltere	Çekirdek Tüketici Fiyat Endeksi	Yıllık - Ağustos		3,30%
09:00	İngiltere	Tüketici Fiyat Endeksi	Aylık - Ağustos		-0,20%
09:00	İngiltere	Tüketici Fiyat Endeksi	Yıllık - Ağustos		2,20%
12:00	Euro Bölgesi	Çekirdek Tüketici Fiyat Endeksi	Aylık - Ağustos	0,30%	-0,20%
12:00	Euro Bölgesi	Çekirdek Tüketici Fiyat Endeksi	Yıllık - Ağustos	2,80%	2,90%
12:00	Euro Bölgesi	Tüketici Fiyat Endeksi	Aylık - Ağustos	0,20%	0,00%
12:00	Euro Bölgesi	Tüketici Fiyat Endeksi	Yıllık - Ağustos	2,20%	2,60%
21:00	ABD	FED Faiz Kararı	Eylül	5.00-5.25%	5.25-5.50%
19 Eylül 2024, Perşembe					
Saat	Ülke	Başlık	Dönem	Beklenti	Önceki
11:00	Euro Bölgesi	Cari Denge	Temmuz		50.5B
14:00	İngiltere	BOE Faiz Kararı	Eylül	5,00%	5,00%
14:00	Türkiye	TCMB Faiz Kararı	Eylül	50,00%	50,00%
15:30	ABD	Cari Denge	2.Çeyrek		-237.6B
20 Eylül 2024, Cuma					
Saat	Ülke	Başlık	Dönem	Beklenti	Önceki
02:30	Japonya	Ulusal Tüketici Fiyat Endeksi	Aylık - Ağustos		0,20%
02:30	Japonya	Ulusal Tüketici Fiyat Endeksi	Yıllık - Ağustos		2,80%
04:00	Çin	PBOC En Düşük Kredi Faiz Oranı (1 Yıllık)	Eylül		3,35%
04:15	Çin	PBOC En Düşük Kredi Faiz Oranı (5 Yıllık)	Eylül		3,85%
06:00	Japonya	BOJ Faiz Kararı	Eylül		0,25%
09:00	İngiltere	Perakende Satışlar	Aylık - Ağustos		0,50%
09:00	İngiltere	Perakende Satışlar	Yıllık - Ağustos		1,40%
09:00	Almanya	Üretici Fiyat Endeksi	Aylık - Ağustos		0,20%
09:00	Almanya	Üretici Fiyat Endeksi	Yıllık - Ağustos		-0,80%
15:30	Kanada	Çekirdek Perakende Satışlar	Aylık - Temmuz		0,30%
15:30	Kanada	Perakende Satışlar	Aylık - Temmuz		-0,30%

Yasal Uyarı

Burada yer alan yatırım bilgi, yorum ve tavsiyeleri yatırım danışmanlığı kapsamında değildir. Yatırım danışmanlığı hizmeti, kişilerin risk ve getiri tercihleri dikkate alınarak kişiye özel sunulmaktadır. Burada yer alan ve hiçbir şekilde yönlendirici nitelikte olmayan içerik, yorum ve tavsiyeler genel bilgilendirme amacıyla hazırlanmıştır. Bu tavsiyeler mali durumunuz ile risk ve getiri tercihlerinize uygun olmayabilir. Bu nedenle, sadece burada yer alan bilgilere dayanarak yatırım kararı verilmesi beklentilerinize uygun sonuçlar doğurmayabilir. Özellikle kaldıraçlı işlemlerinizi yatırdığınız para kadar kaybetme ihtimaliniz vardır. Kaldıraçlı işlemlerde yatırım danışmanlığı hizmeti de verilmemektedir. Burada yer alan yorum ve tavsiyeler, yorum ve tavsiyede bulunanların kişisel görüşlerine dayanmakta olup, herhangi bir yatırım aracının alım satım tavsiyesi veya getiri vaadi olarak yorumlanmamalıdır. Hiçbir şekilde yönlendirici nitelikte olmayan bu içerik genel anlamda bilgi vermeyi amaçlamakta olup; bu içeriğin, müşterilerin ve diğer yatırımcıların alım satım kararlarını destekleyebilecek yeterli bilgileri kapsamayabileceği dikkate alınmalıdır. Yatırım yapmadan önce piyasaların içerdiği riskleri tam olarak anladığınızdan emin olunuz. Web sitemizde yer alan bilgi ve görüşlere dayanılarak yapılacak yatırımlar ve ticari işlemlerin sonuçlarından veya ortaya çıkabilecek tüm zararlardan IKON Menkul Değerler A.Ş. sorumlu tutulamaz.