

15.04.2025

### BIST 100 Teknik Analiz

Düş.	Yük.	Aort.	Kap.	Gün (%)	Haf. (%)	Aylık (%)	Yb (%)
9.407,56	9.491,28	9.423,62	9.423,62	0,45	0,17	-13,07	-4,14
İşlem Hacmi (Mn TL)				Hareketli Ortalamalar (HO)			
Son	5 Gün Ort.			5	10	22	50
75.822,78	89.290,94			9.379,16	9.434,98	9.779,81	9.846,13
Destek Seviyeleri			Pivot	Direnç Seviyeleri			
9.390,36	9.357,10	9.306,64	9.440,82	9.474,08	9.524,54	9.557,80	

Gün içinde en düşük 9.407,56 en yüksek 9.491,28 seviyesini gören BIST 100 endeksinin günü %0,45 kazançla tamamladığı gözlenmektedir. Pivot seviye 9.440,82 seviyesinden geçmekte olup, aşağı yönlü hareketlerde birinci destek 9.390,36, ikinci destek ise 9.357,10 seviyesinden geçmektedir. Dirençler ise sırasıyla 9.474,08, 9.524,54 seviyelerinden geçmektedir. Bu aşamada endeksin 5 günlük HO seviyesinin %0,47 üzerinde, Son gün işlem hacmi ise bu aşamada 5 günlük ortalama işlem hacminin % 15,08 altında gerçekleşmiştir.

### VIOP30 Teknik Analiz

Düş.	Yük.	Aort.	Kap.	Gün (%)	Haf. (%)	Aylık (%)	Yb (%)
10.414,00	10.537,00	10.480,00	10.474,00	0,53	0,11	-16,24	-2,93
İşlem Hacmi (Mn TL)				Hareketli Ortalamalar (HO)			
Son	5 Gün Ort.			5	10	22	50
20.486,10	33.561,37			10.448,40	10.531,30	11.042,95	11.177,68
Destek Seviyeleri			Pivot	Direnç Seviyeleri			
10.413,00	10.352,00	10.290,00	10.475,00	10.536,00	10.598,00	10.659,00	

Gün içinde en düşük 10.414,00 en yüksek 10.537,00 seviyesini gören BIST 30 Yakın Vade hissesinin günü %0,53 kazançla tamamladığı gözlenmektedir. Pivot seviye 10.475,00 seviyesinden geçmekte olup, aşağı yönlü hareketlerde birinci destek 10.413,00, ikinci destek ise 10.352,00 seviyesinden geçmektedir. Dirençler ise sırasıyla 10.536,00, 10.598,00 seviyelerinden geçmektedir. Bu aşamada 5 günlük HO seviyesinin %0,25 üzerinde, Son gün işlem hacmi ise bu aşamada 5 günlük ortalama işlem hacminin % 38,96 altında gerçekleşmiştir.

### USDTRY (Yakın Vade) Teknik Analiz

Düş.	Yük.	Aort.	Kap.	Gün (%)	Haf. (%)	Aylık (%)	Yb (%)
38,65	38,72	38,69	38,68	-0,33	-0,87	4,49	9,53
İşlem Hacmi (Mn TL)				Hareketli Ortalamalar (HO)			
Son	5 Gün Ort.			5	10	22	50
1.039,48	2.334,68			38,82	38,79	38,22	37,36
Destek Seviyeleri			Pivot	Direnç Seviyeleri			
38,65	38,62	38,58	38,68	38,72	38,75	38,79	

Gün içinde en düşük 38,65 en yüksek 38,72 seviyesini gören TL/USD Yakın Vade endeksinin günü %0,33 kayıpla tamamladığı gözlenmektedir. Pivot seviye 38,68 seviyesinden geçmekte olup, aşağı yönlü hareketlerde birinci destek 38,65, ikinci destek ise 38,62 seviyesinden geçmektedir. Dirençler ise sırasıyla 38,72, 38,75 seviyelerinden geçmektedir. Bu aşamada endeksin 5 günlük HO seviyesinin %0,37 altında, 22 günlük HO seviyesinin ise %1,20 üzerinde hareket ettiği dikkat çekmektedir. Son gün işlem hacmi ise bu aşamada 5 günlük ortalama işlem hacminin % 55,48 altında gerçekleşmiştir.

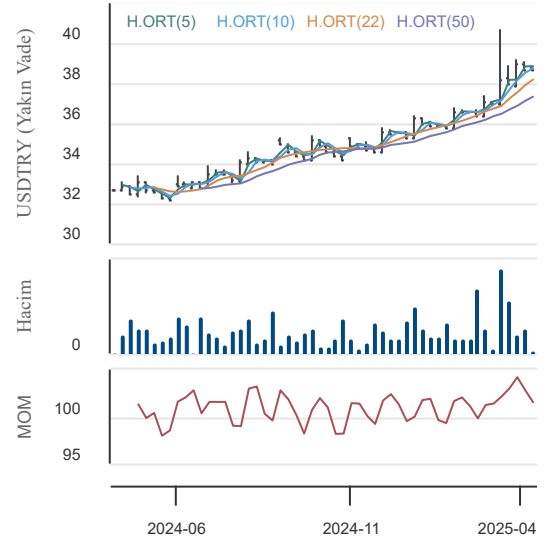
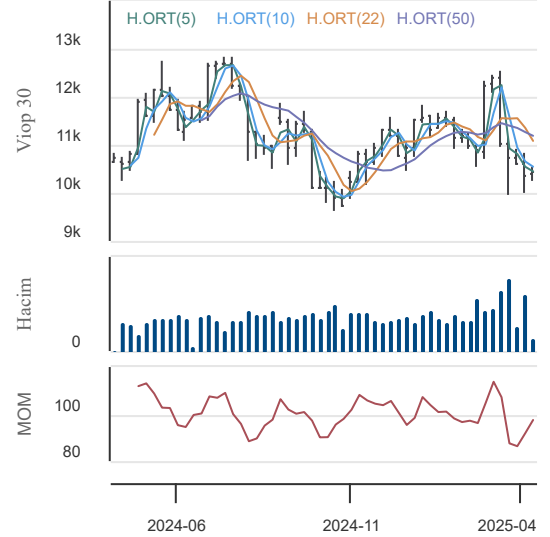
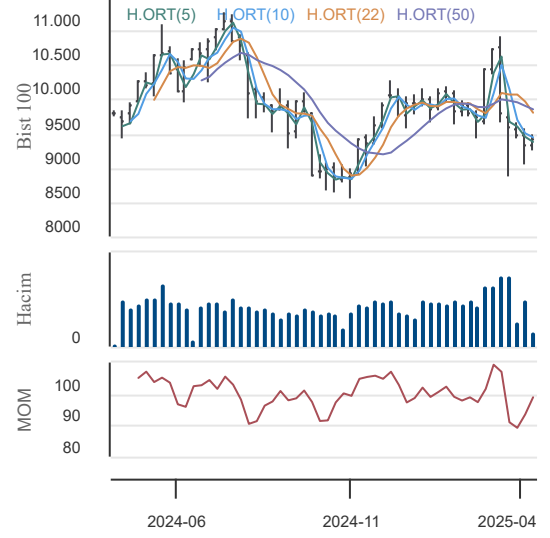

15.04.2025

### BIST En Çok Yükselenler (İlk 5)

Hisse Adı	Kapanış	Günlük D. (%)	Hacim (Mn TL)
CMBTN	2.695,00	10,00	82,3
CMEN	412,50	10,00	8,2
DITAS	14,30	10,00	18,8
IEYHO	11,99	10,00	713,6
AVOD	2,86	10,00	40,7

### BIST En Çok Düşenler (İlk 5)

Hisse Adı	Kapanış	Günlük D. (%)	Hacim (Mn TL)
ATEKS	90,55	-9,99	3,2
RPSTP	2.921,00	-9,98	0,0
DAGHL	95,80	-9,96	55,1
RPTEK	5,27	-9,91	0,0
KSTUR	5.862,50	-5,97	12,7

### Hacmi En Yüksek Hisseler (İlk 5)

Hisse Adı	Kapanış	Günlük D. (%)	Hacim (Mn TL)
THYAO	313,25	1,05	7.467,9
PEHOL	23,00	9,94	7.205,5
AKBNK	50,10	0,44	4.304,7
ISCTR	11,37	-1,39	3.629,9
KOZAL	29,72	3,77	3.540,6

### BİST-100 Para Girişi Gözlenen (İlk 5)

Hisse Adı	Kapanış	Günlük D. (%)	Hacim (Mn TL)
KOZAL	29,72	3,77	3.540,6
SASA	4,08	2,26	2.772,3
GUBRF	290,00	6,72	1.447,7
BTCIM	4,74	2,38	1.274,4
CANTE	1,74	9,43	1.099,3

### BİST-100 Para Çıkışı Gözlenen (İlk 5)

Hisse Adı	Kapanış	Günlük D. (%)	Hacim (Mn TL)
ALTNY	84,80	-0,88	437,5
ANSGR	84,65	-2,53	323,9
MPARK	308,50	-2,22	140,3

### Yurt İçi Ekonomi Gündemi

\*Yurt içi piyasalarda BIST100 endeksi yeni haftanın ilk işlem gününü %0.45'lik yükseliş ile 9423 puandan kapattı.

\*En fazla işlem gören sektör endeksi 47,1 milyar TL ile BIST MALİ endeksi olurken, en fazla değer kazanan sektör endeksi %5,80 ile BIST FİN. KİR. FAKTÖRİNG endeksi oldu.

\*Türkiye Cumhuriyet Merkez Bankası (TCMB), 2024 yılı mali sonuçlarına göre geçtiğimiz yılı 700,4 milyar TL dönem zararıyla tamamladı.

### Yurt Dışı Ekonomi Gündemi

\*ABD Hazine Bakanı Scott Bessent, Mayıs 2026'da sona erecek olan Fed Başkanı Jerome Powell'ın yerine aday görüşmelerine bu sonbaharda başlanacağını açıkladı. Ancak Powell'ın görevden alınacağına dair bir ipucu bulunmadı.

\*OPEC+, bu yıl için petrol talebi büyüme tahminini 1.45 milyondan 1.3 milyona düşürdü, ABD tarifelerinin etkisini gerekçe olarak gösterdi.

\*Şu anki duruma bakıldığında Trump'ın gümrük vergileri politikasıyla ilgili sindirilmesi gereken çok şey var. İlk tepkiyi atlatmışken, şimdi sıra tüm bunların etkisini analiz etmeye geldi. Aynı zamanda piyasa, tarifelerdeki sürekli değişikliklerle başa çıkmak ve olası misilleme ve gerilim artışını da hesaba katmak zorunda kalacak. Özellikle ABD ve Çin'in hala bir anlaşmaya varma konusunda çok fazla ilerleme kaydetmediği görülüyor.

\*Xi, bu hafta Güneydoğu Asya turuyla meşgul ve Trump da ilk adımı atmak istemiyor.

### Yurt İçi Piyasalar

Hisse Adı	Son	Gün %	Hafta (%)	Ay (%)
BİST-100	9.424	0,45	0,17	-13,1
BİST-30	10.249	0,34	-0,14	-15,3
BİST BANKA	12.015	-0,07	-3,20	-28,6
BİST HİZMET	9.679	0,18	1,88	-7,2
BİST SANAYİ	12.609	1,46	1,78	-7,6

### Global Piyasalar

Hisse Adı	Kapanış	Gün (%)	Hafta (%)	Ay (%)
S&P 500 End.	5.405,97	0,79	6,79	-4,1
Nasdaq End.	16.831,48	0,64	7,87	-5,2
Dow Jones End.	40.524,79	0,78	6,74	-2,3
DAX30	20.954,83	2,85	5,89	-8,8
NIKKEI	33.982,36	1,18	9,14	-8,3

### Döviz Piyasası

Hisse Adı	Kapanış	Gün (%)	Hafta (%)	Ay (%)
USDTRY	38,03	-0,07	0,11	4,1
EURTRY	43,17	-0,09	4,20	8,7
GBPTRY	50,16	0,82	3,86	5,8
EURUSD	1,14	-0,08	4,08	4,3
GBPUSD	1,32	0,76	3,70	2,0

### Emtia Piyasası

Hisse Adı	Kapanış	Gün (%)	Hafta (%)	Ay (%)
Gram Altın TL	3.925,83	-0,87	7,78	12,0
Ons Altın \$	3.246,00	-0,33	6,43	7,4
CRUDE Petrol	64,55	0,44	0,39	-8,1
Ons Gümüş \$	32,25	2,22	5,56	-2,7
Bakır	4,65	2,38	8,55	-4,0

15.04.2025

**Yapı ve Kredi Bank.**

Düş.	Yük.	Aort.	Kap.	Gün (%)	Haf. (%)	Aylık (%)	Yb (%)
23,60	23,98	23,78	23,68	0,68	-3,35	-30,27	-22,66
İşlem Hacmi (Mn TL)				Hareketli Ortalamalar (HO)			
Son		5 Gün Ort.		5	10	22	50
2.511,85		4.783,60		23,56	23,85	26,58	28,25
Destek Seviyeleri			Pivot		Direnç Seviyeleri		
23,53	23,37	23,15	23,75	23,91	24,13	24,29	

Gün içinde en düşük 23,60 en yüksek 23,98 seviyesini gören Yapı ve Kredi Bank. hissesinin günü %0,68 kazançla tamamladığı gözlenmektedir. Pivot seviye 23,75 seviyesinden geçmekte olup, aşağı yönlü hareketlerde birinci destek 23,53, ikinci destek ise 23,37 seviyesinden geçmektedir. Dirençler ise sırasıyla 23,91, 24,13 seviyelerinden geçmektedir. Bu aşamada 5 günlük HO seviyesinin %0,49 üzerinde, Son gün işlem hacmi ise bu aşamada 5 günlük ortalama işlem hacminin % 47,49 altında gerçekleşmiştir.

**Doğan Holding**

Düş.	Yük.	Aort.	Kap.	Gün (%)	Haf. (%)	Aylık (%)	Yb (%)
16,53	16,95	16,77	16,93	1,80	2,42	12,87	16,84
İşlem Hacmi (Mn TL)				Hareketli Ortalamalar (HO)			
Son		5 Gün Ort.		5	10	22	50
439,89		406,12		16,66	16,47	15,52	14,45
Destek Seviyeleri			Pivot		Direnç Seviyeleri		
16,66	16,38	16,24	16,80	17,08	17,22	17,50	

Gün içinde en düşük 16,53 en yüksek 16,95 seviyesini gören Doğan Holding hissesinin günü %1,80 kazançla tamamladığı gözlenmektedir. Pivot seviye 16,80 seviyesinden geçmekte olup, aşağı yönlü hareketlerde birinci destek 16,66, ikinci destek ise 16,38 seviyesinden geçmektedir. Dirençler ise sırasıyla 17,08, 17,22 seviyelerinden geçmektedir. Bu aşamada 5 günlük HO seviyesinin %1,62 üzerinde, 22 günlük HO seviyesinin ise %9,07 üzerinde hareket ettiği dikkat çekmektedir. Son gün işlem hacmi ise bu aşamada 5 günlük ortalama işlem hacminin % 8,32 üzerinde gerçekleşmiştir.

**Ereğli Demir Çelik**

Düş.	Yük.	Aort.	Kap.	Gün (%)	Haf. (%)	Aylık (%)	Yb (%)
21,48	22,04	21,81	21,80	2,16	2,35	-14,78	-10,66
İşlem Hacmi (Mn TL)				Hareketli Ortalamalar (HO)			
Son		5 Gün Ort.		5	10	22	50
2.351,28		2.654,77		21,40	21,76	22,81	22,90
Destek Seviyeleri			Pivot		Direnç Seviyeleri		
21,51	21,21	20,95	21,77	22,07	22,33	22,63	

Gün içinde en düşük 21,48 en yüksek 22,04 seviyesini gören Ereğli Demir Çelik hissesinin günü %2,16 kazançla tamamladığı gözlenmektedir. Pivot seviye 21,77 seviyesinden geçmekte olup, aşağı yönlü hareketlerde birinci destek 21,51, ikinci destek ise 21,21 seviyesinden geçmektedir. Dirençler ise sırasıyla 22,07, 22,33 seviyelerinden geçmektedir. Bu aşamada 5 günlük HO seviyesinin %1,87 üzerinde, Son gün işlem hacmi ise bu aşamada 5 günlük ortalama işlem hacminin % 11,43 altında gerçekleşmiştir.

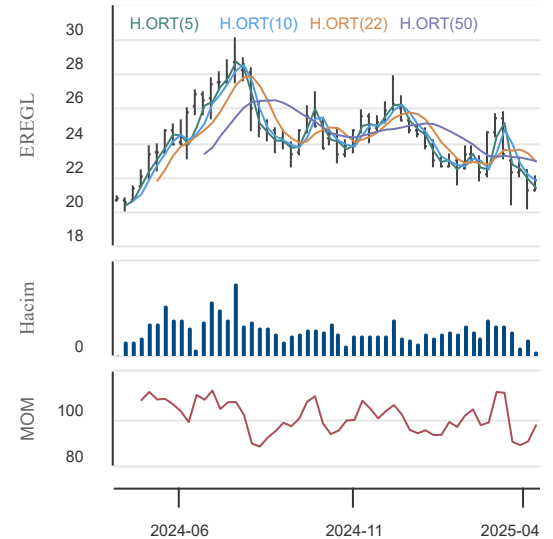
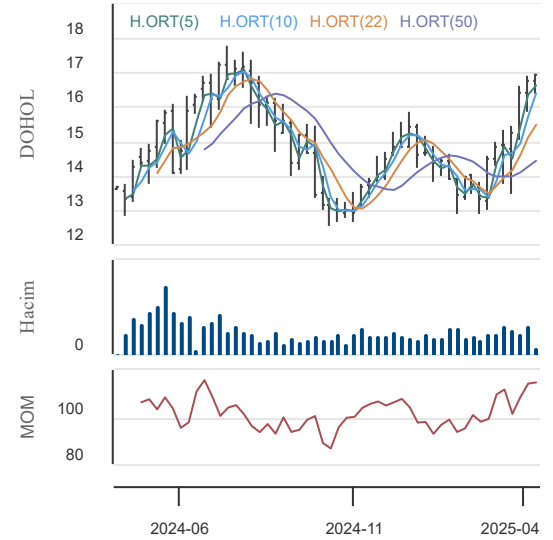
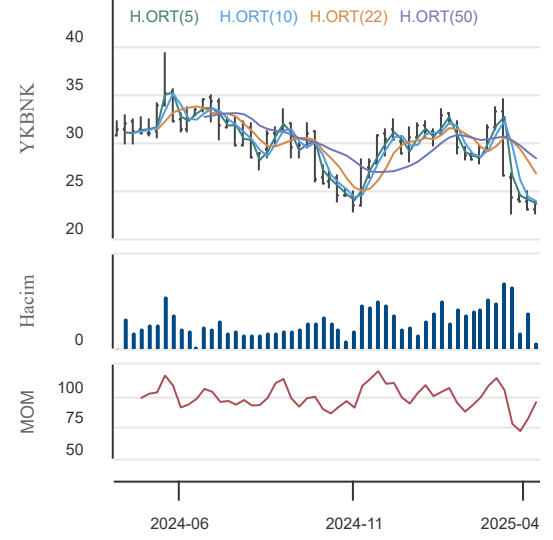

15.04.2025

## KAP Haberleri

### Şirket Haberleri:

**KMPUR:** Şirket, Gaziantep Başpınar Organize Sanayi Bölgesinde, eva, granül, plastik ve kimyasal maddeler başta olmak üzere çok çeşitli sektörlerde üretim, ithalat, ihracat, toptan ve perakende ticaret faaliyetlerini yürütmek amacıyla Aknet Eva Granül Sanayi ve Ticaret Anonim Şirketi unvanlı, 1.000.000,00-TL (BirmilyonTürkLirası) sermaye ile yeni şirket kurulmasına ve yeni kurulacak şirketin sermayesine %20 oranında sermaye payı ile iştirak edilerek tüzel kişi ortak olunmasına katılanların oybirliğiyle karar verilmiştir. Bu doğrultuda şirket kuruluşu için gerekli işlemler başlatılmıştır.

**TATGD:** Şirket tarafından sürdürülebilirlik stratejilerimiz kapsamında, Afyonkarahisar ili, Dinar ilçesi, Çiçektepe köyünde bulunan 101 Ada 143 Parsel numaralı hazine arazisi üzerinde 7,3 MWe (9,90 MWp) kurulu gücünde Güneş Enerjisi Santrali (GES) kurulması planlanmaktadır. Bu kapsamda, Dinar Kaymakamlığı Millî Emlak Şefliği ile yapılan görüşmeler sonucunda, söz konusu arazi üzerinde 29 yıl süreyle geçerli olmak üzere irtifak hakkı tesis edilmiş ve tapudaki tescilli gerçekleştirilmiştir. Söz konusu yatırımın, uzun vadeli yeşil dönüşüm kredileriyle finanse edilmesi planlanmaktadır.

**ARCLK:** Şirketin 09.04.2025 tarihli özel durum açıklamasında; İtalya operasyonlarının verimliliği ve sürdürülebilirliğini hedefleyen uzun vadeli dönüşüm planına ilişkin sendikalar ve diğer ilgili otoritelerle yürütülen görüşmelerde çalışan temsilcilerinin onayına sunulmak üzere bir sözleşme taslağı hazırlanmış, sözleşme detaylarına ilişkin değerlendirmelerin tamamlanması, belirtilen onayların alınması ve kurumsal onayların tamamlanmasını takiben sözleşmenin imzalanmasının öngörüldüğü paylaşılmıştır. Söz konusu değerlendirme ve onay süreçleri tamamlanmış olup, ilgili özel durum açıklamada belirtilen koşulları içeren sözleşme; bağlı ortaklığımız Beko Europe Management SRL ve Şirketin İtalya'da faaliyet gösteren diğer bağlı ortaklıkları ile ulusal sendikalar arasında bugün imzalanmıştır.

### Pay Alım-Satım Haberleri:

**SEGMN:** 14.04.2025 tarihinde Borsa İstanbul'da pay başına 21,40 TL-21,60 TL(ağırlıklı ortalama 21,54 TL) fiyat aralığından toplam 100.000 TL nominal değerli SEGMN payları geri alınmıştır. Bu işlemlerle birlikte, 14.04.2025 tarihi itibarıyla geri alınan payların toplam nominal değeri 707.000 TL olup, bu payların sermayeye oranı %0,3950'sine ulaşmıştır. Şirketin halka arz sonrasında fiyat istikrarı kapsamında iktisap ettiği paylardan halen elden çıkarılmamış 3.872.500 adet mevcut pay bulunmaktadır. Fiyat istikrarı kapsamında geri alınan mevcut payların sermayeye oranı %2,16 olup, geri alım programı kapsamında 14.04.2025 tarihi itibarıyla geri alınan paylarla birlikte sermayeye oranı %2,56 seviyesine ulaşmıştır.

**MAKIM:** 14.04.2025 tarihinde Borsa İstanbul nezdinde pay başına 16,96-17,04 TL fiyat aralığında (ağırlıklı ortalama 16,999 TL) toplam 29.332-TL nominal değerli MAKİM hissesi geri alınmıştır. Geri alınan payların sermayeye oranı %0,02619 olmuştur.

**DCTTR:** 14.04.2025 tarihinde 38,54 TL fiyattan 10.000 adet pay geri alınmıştır. Şirketin sahip olduğu DCTTR payları 225.360 adete, bu payların Şirketin sermayesine oranı %0,1733 seviyesine ulaşmıştır.

**AHGZ:** 14.04.2025 tarihinde Borsa İstanbul A.Ş. nezdinde pay başına 22,34 - 22,36 TL fiyat aralığından (ağırlıklı ortalama 22,350 TL) 50.000 adet pay geri alınmıştır. Şirketin 09.06.2023, 27.12.2023 ve 14.02.2025 tarihli Yönetim Kurulu kararları ile geri alınan paylarla birlikte sahip olduğu AHGAZ payları toplamı 53.088.914 adede ulaşmıştır. (Şirket sermayesine oranı %2,042)

**ENERY:** 14.04.2025 tarihinde Borsa İstanbul A.Ş. nezdinde pay başına 3,85 - 3,92 TL fiyat aralığından (ağırlıklı ortalama 3,902 TL) 1.412.871 adet pay geri alınmıştır. Şirketin 25.12.2023 tarihli Yönetim Kurulu kararı ile geri alınan paylarla birlikte sahip olduğu ENERY payları toplamı 136.516.103 adede ulaşmıştır. (Şirket sermayesine oranı %1,5168)

**LKMNH:** 14.04.2025 tarihinde LOKMAN HEKİM ENGÜRÜSAĞ SAĞLIK, TURİZM, EĞİTİM HİZMETLERİ VE İNŞAAT TAAHHÜT A.Ş. payları ile ilgili olarak 1772 TL - 17,88 TL fiyat aralığından 55.010 adet alış işlemi gerçekleştirilmiştir. Geri Alım programı çerçevesinde gerçekleştirilen işlemle birlikte LOKMAN HEKİM ENGÜRÜSAĞ SAĞLIK, TURİZM, EĞİTİM HİZMETLERİ VE İNŞAAT TAAHHÜT A.Ş. sermayesindeki payları 14.04.2025 tarihi itibarıyla %1,41'e ulaşmıştır.

**PCILT:** 14.04.2025 tarihinde Borsa İstanbul'da pay başına 12,071 TL ortalama fiyattan 20.000 lot PCILT payları geri alınmıştır.

**RUBNS:** 14.04.2025 tarihinde Rubenis Tekstil Sanayi Ticaret A.Ş. payları ile ilgili olarak 23,80 - 23,90 fiyat aralığından (ağırlıklı ortalama 23,859 TL) toplam 25.000 adet alış işlemi gerçekleştirilmiştir. Bu işlemle birlikte geri alınan paylar toplam 240.000 adet olup, Rubenis Tekstil Sanayi Ticaret A.Ş. sermayesindeki payları 14.04.2025 tarihi itibarıyla % 0,32215'e ulaşmıştır.

**ALARK:** 14.04.2025 tarihinde Borsa İstanbul'da pay başına 101,70 TL - 100,70 TL (ağırlıklı ortalama 101,14 TL) fiyat aralığından toplam 990.000 TL nominal değerli ALARK payları geri alınmıştır. Bu işlemle birlikte Şirketin sahip olduğu ALARK paylarının toplam nominal tutarı 15.037.896 TL'ye ulaşmış olup bu payların sermayeye oranı % 3,457'dir.

**GLYHO:** 14.04.2025 tarihinde 7,15 TL - 7,20 TL fiyat aralığından (ortalama 7,1750 TL) 500.000 adet Şirket payı geri alınmış ve Şirketin sahip olduğu GLYHO payları 500.000 adede ulaşmıştır (Şirket sermayesine oranı %0,0256).

**MACKO:** 14.04.2025 tarihinde Borsa İstanbul'da pay başına 138,47 TL ağırlıklı ortalama fiyattan 18.053 lot MACKO payları geri alınmıştır. Bu işlemlerle birlikte, geri alınan toplam 58.053 adet payın Şirket sermayesine oranı % 0,23'e ulaşmıştır.

**REEDR:** 14.04.2025 tarihinde Borsa İstanbul'da pay başı fiyatı 12,60 TL 12,62 TL (ağırlıklı ortalama 12,61 TL) fiyat aralığından toplam 100.000 adet REEDR payı geri alınmıştır. Bu alım ile şirketin sahip olduğu REEDR payları 200.000 adet olmuştur.Geri alınan payların şirket sermayesine oranı %0,01'dir.

15.04.2025

**KAP Haberleri****Sermaye Artırım-Azaltım Haberleri:**

**MACKO:** Şirket tarafından, bedelsiz pay alma hakkı kullanım başlangıç tarihi 15.04.2025 olarak belirlenmiş olup sermaye piyasası mevzuatının kaydi sisteme ilişkin düzenlemeleri çerçevesinde, Şirket pay sahiplerine bedelsiz pay olarak bu tarihte dağıtılmaya başlanacaktır.

**OZSUB:** Şirketin 60.000.000 TL olan çıkarılmış sermayesinin, tamamı iç kaynaklardan karşılanmak üzere 60.000.000 TL artırılarak 120.000.000 TL'ye yükseltilmesine ilişkin Sermaye Piyasası Kurulu (SPK)'na yapılan başvuru, Kurul'un 10.04.2025 tarih ve 21/627 sayılı kararı ile onaylanmış olup bedelsiz sermaye artırımını ile ilgili hak kullanımına 15.04.2025 tarihinde başlanacaktır.

**SUWEN:** Şirketin 224.000.000 TL olan çıkarılmış sermayesinin, tamamı iç kaynaklardan karşılanmak üzere 336.000.000 TL artırılarak 560.000.000 TL'ye yükseltilmesine ilişkin Sermaye Piyasası Kurulu (SPK)'na yapılan başvuru, Kurul'un 10.04.2025 tarih ve 21/635 sayılı kararı ile onaylanmış olup bedelsiz sermaye artırımını ile ilgili hak kullanımına 15.04.2025 tarihinde başlanacaktır.

**Genel Kurul Haberleri:**

AVPGY, BURCE, BURVA, EGEKY, ERBOS, HDFGS, ISBIR, ISSEN, JANTS, MGROS, ZEDUR

**Kar Payı Haberleri:**

Kar Payı Ödemesi Gerçekleştirecek Şirketler-15.04.2025				
Şirket Kodu	Kapanış (TL)	Brüt Temettü Miktarı (TL)	Net Temettü Miktarı (TL)	Temettü Düzeltilmiş Baz Fiyatı (TL)
ALBRK	6,32	0,1724	0,1465	6,15
VAKKO	75,1	4,0000	3,4000	71,10
YGGYO	84,6	7,0000	7,0000	77,60

Kaynaklar: KAP, Matriks ve Şirket Açıklamaları

Not: Bu rapor, 14 Nisan saat 18:10'dan itibaren, 15 Nisan saat 07:20 kadar KAP içerisinde yayımlanan haberler içerisinde derlenmiştir.

Not-2: Tablolarda, BIST-100 endeksi içerisinde yer alan ve Yıldız-Ana Pazarda işlem gören pay senetlerine yer verilmiştir.

15.04.2025

## BIST-30 Hisseleri

Hisse Adı	Kapanış	Destekler		Pivot	Dirençler		Hareketli Ortalamalar			Performans			
		Destek 2	Destek 1		Direnç 1	Direnç 2	5 HO	20 HO	50 HO	Gün. (%)	Haf. (%)	Aylık (%)	Yıllık (%)
AEFES	163,60	161,00	162,30	164,10	165,40	167,20	164,40	168,86	169,15	-0,5%	0,8%	-13,9%	-1,5%
AKBNK	50,10	49,30	49,70	50,40	50,80	51,50	50,22	56,06	61,99	0,4%	-3,8%	-31,6%	-9,7%
ASELS	119,30	117,03	118,17	119,43	120,57	121,83	119,50	118,03	102,37	0,1%	2,2%	1,9%	104,3%
ASTOR	104,30	102,17	103,23	104,97	106,03	107,77	104,68	107,76	110,48	-1,1%	-2,2%	-11,9%	4,1%
BIMAS	466,00	460,67	463,33	465,92	468,58	471,17	462,85	460,50	506,82	1,1%	3,0%	-11,2%	19,2%
CIMSA	49,62	47,43	48,53	49,31	50,41	51,19	47,98	49,17	49,38	3,4%	7,1%	-6,6%	58,2%
EKGYO	12,67	12,44	12,55	12,77	12,88	13,10	12,77	13,34	14,06	-1,0%	-3,3%	-20,1%	17,9%
ENKAI	63,85	62,75	63,30	64,35	64,90	65,95	62,34	61,15	54,91	-1,2%	6,4%	11,0%	80,5%
EREGL	21,80	21,21	21,51	21,77	22,07	22,33	21,40	22,56	22,90	2,2%	2,3%	-14,8%	4,9%
FROTO	996,00	982,00	989,00	996,50	1.003,50	1.011,00	1.004,90	1.023,88	956,99	0,3%	-3,9%	-3,7%	-11,7%
GARAN	106,80	104,73	105,77	107,43	108,47	110,13	107,20	115,41	122,18	-0,7%	-2,7%	-22,8%	48,5%
HEKTS	3,27	3,11	3,19	3,26	3,34	3,41	3,16	3,28	3,41	3,5%	5,1%	-12,1%	-43,9%
ISCTR	11,37	11,16	11,27	11,47	11,58	11,78	11,53	12,79	13,86	-1,4%	-5,2%	-29,3%	-10,1%
KCHOL	146,90	145,10	146,00	147,70	148,60	150,30	148,86	156,69	154,85	-0,5%	-2,9%	-16,2%	-26,4%
KOZAL	29,72	27,67	28,69	29,39	30,41	31,11	28,34	27,04	25,32	3,8%	3,5%	7,8%	20,2%
KRDMMD	25,86	25,18	25,52	25,90	26,24	26,62	25,64	28,80	28,72	0,8%	0,9%	-22,7%	5,5%
MGROS	481,25	475,42	478,33	482,92	485,83	490,42	480,65	491,08	537,52	-0,2%	0,1%	-11,6%	9,2%
PETKM	16,85	15,97	16,41	16,64	17,08	17,31	16,33	16,75	16,90	4,5%	2,5%	-7,8%	-17,8%
PGSUS	264,75	260,92	262,83	266,42	268,33	271,92	264,65	261,30	252,43	-0,7%	1,8%	-6,4%	46,7%
SAHOL	77,40	75,90	76,65	77,95	78,70	80,00	78,38	83,89	91,61	-0,5%	-3,4%	-25,3%	-4,3%
SASA	4,08	3,89	3,98	4,07	4,16	4,25	3,85	3,69	3,62	2,3%	13,0%	3,3%	-21,2%
SISE	36,56	36,15	36,35	36,65	36,85	37,15	36,27	37,48	37,36	0,6%	1,8%	-10,2%	-24,7%
TAVHL	249,40	246,03	247,72	249,98	251,67	253,93	244,94	247,71	254,14	1,0%	3,2%	-5,8%	21,1%
TCELL	89,90	88,50	89,20	90,50	91,20	92,50	90,15	94,60	101,17	-0,9%	1,6%	-17,8%	22,9%
THYAO	313,25	310,08	311,67	313,33	314,92	316,58	308,70	310,23	315,40	1,0%	1,0%	-7,0%	1,3%
TOASO	162,60	158,07	160,33	162,17	164,43	166,27	161,10	170,35	184,45	1,7%	0,4%	-20,1%	-35,1%
TTKOM	52,45	51,62	52,03	52,87	53,28	54,12	52,16	50,97	50,38	-1,5%	6,6%	-7,0%	41,5%
TUPRS	128,10	125,23	126,67	128,53	129,97	131,83	128,28	132,79	129,27	-0,2%	-3,8%	-6,2%	-22,6%
ULKER	112,00	108,33	110,17	111,33	113,17	114,33	111,34	119,24	120,06	2,8%	1,0%	-21,0%	-2,5%
YKBNK	23,68	23,37	23,53	23,75	23,91	24,13	23,56	25,92	28,25	0,7%	-3,3%	-30,3%	-25,0%

15.04.2025

## BİST-100 Hisseleri Teknik Göstergeler

Hisse Kod	MOMENTUM		RSI		STOCHASTIC		CCI		MACD
	Sinyal	AA/AS	Sinyal	AA/AS	Sinyal	AA/AS	Sinyal	AA/AS	Sinyal
AEFES					Satış				
AGHOL									
AGROT									
AHGAZ							Satış		
AKBNK				Aşırı Satım	Alış		Alış		
AKSA									
AKSEN									
ALARK	Satış					Aşırı Satım			
ALFAS									
ALTNY									
ANHYT						Aşırı Satım		Aşırı Satım	
ANSGR				Aşırı Satım		Aşırı Satım		Aşırı Satım	
ARCLK								Aşırı Satım	
ARDYZ									
ASELS	Satış				Satış		Satış		
ASTOR									
AVPGY									
BERA									Satış
BIMAS	Alış								
BRSAN						Aşırı Satım			
BRYAT						Aşırı Satım			
BSOKE		Aşırı Alım		Aşırı Alım		Aşırı Alım		Aşırı Alım	
BTCIM						Aşırı Alım		Aşırı Alım	
CANTE								Aşırı Alım	
CCOLA	Alış								Alış
CIMSA						Aşırı Alım			
CLEBI						Aşırı Satım			Satış
CWENE								Aşırı Alım	
DOAS									
DOHOL						Aşırı Alım			
ECILC									
EFORC								Aşırı Alım	
EGEEN					Alış		Alış		
EKGYO	Satış								
ENERY		Aşırı Alım			Satış			Aşırı Alım	
ENJSA					Satış			Aşırı Alım	
ENKAI						Aşırı Alım		Aşırı Alım	
EREGL									
EUPWR	Satış								
FROTO						Aşırı Satım		Aşırı Satım	

15.04.2025

## BİST-100 Hisseleri Teknik Göstergeler

Hisse Kod	MOMENTUM		RSI		STOCHASTIC		CCI		MACD
	Sinyal	AA/AS	Sinyal	AA/AS	Sinyal	AA/AS	Sinyal	AA/AS	Sinyal
GARAN					Alış				
GESAN	Satış								
GOLTS					Alış		Alış		
GRTHO							Satış		
GSRAY	Satış								Satış
GUBRF						Aşırı Alım		Aşırı Alım	
HALKB									
HEKTS									Alış
IEYHO		Aşırı Alım		Aşırı Alım	Alış	Aşırı Alım		Aşırı Alım	
ISCTR				Aşırı Satım		Aşırı Satım		Aşırı Satım	
ISMEN									
KARSN									
KCAER									
KCHOL						Aşırı Satım		Aşırı Satım	
KONTR	Satış								
KONYA							Aşırı Alım		
KOZAA	Satış								Alış
KOZAL									
KRDMD									
KTLEV					Alış				
LMKDC									
MAGEN					Alış				
MAVI									
MGROS									
MIATK									
MPARK	Satış								
OBAMS		Aşırı Alım				Aşırı Alım		Aşırı Alım	
ODAS									Alış
OTKAR						Aşırı Satım		Aşırı Satım	
OYAKC									
PASEU		Aşırı Alım		Aşırı Alım	Satış	Aşırı Alım		Aşırı Alım	
PETKM					Alış				
PGSUS									
RALYH									
REEDR									
RYGYO					Alış				
SAHOL							Alış		
SASA						Aşırı Alım		Aşırı Alım	
SELEC									
SISE									



15.04.2025

**BİST-100 Hisseleri Teknik Göstergeler**

Hisse Kod	MOMENTUM		RSI		STOCHASTIC		CCI		MACD
	Sinyal	AA/AS	Sinyal	AA/AS	Sinyal	AA/AS	Sinyal	AA/AS	Sinyal
SKBNK									
SMRTG	Satış								
SOKM									
TABGD					Alış				
TAVHL	Alış								
TCELL									
THYAO					Alış			Aşırı Alım	Alış
TKFEN									
TOASO					Alış		Alış		
TSKB	Alış							Aşırı Alım	
TTKOM						Aşırı Alım		Aşırı Alım	
TTRAK						Aşırı Satım		Aşırı Satım	
TUPRS							Alış		
TURSG								Aşırı Alım	
ULKER							Alış		
VAKBN						Aşırı Satım		Aşırı Satım	
VESTL							Alış		Alış
YEOTK							Alış		
YKBNK					Alış		Alış		
ZOREN	Satış								

**Teknik Analiz İndikatörlerine İlişkin Açıklamalar**

Teknik göstergeler tablolarında yer alan ifadeler, teknik analiz programlarındaki bazı indikatörlerin ürettiği sinyalleri göstermektedir. Bu sinyaller, İkon Menkul Değerler A. Ş. 'nin alım ya da satım tavsiyesi olarak düşünülmemelidir.

**MOMENTUM** : Göstergede 100 referans noktasını gösterir. Göstergenin referans çizgisinin altına inmesi "SAT", referans çizgisinin üzerine çıkması "AL" sinyali olarak değerlendirilir. Momentumun aşırı satış bölgesinden dönüş eğiliminde olması kısa vadede düşüşün tamamlandığını, momentumun belirli bir tepe yapıp aşağı doğru dönmesi, fiyatlardaki artış hızının yavaşladığını ve fiyatların bir süre sonra gerilemeye başlayacağını gösterir. Gösterge 115 çizgisinin üzerindeyken aşırı alım bölgesinde, 85 çizgisinin altındayken aşırı satım bölgesinde olarak yorumlanır.

**MACD** : Orta vadeli ve hareketli ortalamalardan oluştuğu için trend takip edici bir göstergedir. Göstergede 0 değeri referans çizgisini belirtir. MACD çizgisi kesikli sinyal çizgisini yukarıdan aşağıya doğru kestiğinde "SAT", aşağıdan yukarıya doğru kestiğinde ise "AL" sinyali olarak yorumlanır.

**RSI** : RSI eğrisi "0" ile "100" sayıları arasında değer alır. RSI genellikle 70 çizgisi üzerinde tepe ve 30 çizgisinin de altında dip yapar. Gösterge 70 seviyesinin üzerinde aşırı alım bölgesini, 30 seviyesinin altında ise aşırı satım bölgesini gösterir. RSI'ın 30 çizgisinin altına düşüp tekrar yükselmeye başlaması durumunda "AL" sinyali, 70 çizgisinin üzerine çıkıp bir tepe yaptıktan sonra tekrar aşağı dönmesi durumunda "SAT" sinyali olarak yorumlanır.

**STOCHASTIC** : Stochastic eğrisi "0" ile "100" arasında dalgalanır. Genellikle 80' in üzeri aşırı alım yapılmış bir piyasayı (sat sinyali), 20' nin altı da aşırı satış yapılmış bir piyasayı (al sinyali) gösterir. Ayrıca; yavaşlatılmış %K çizgisi aşağıdan yukarıya doğru %D çizgisini keserse "AL", %K çizgisi %D çizgisini yukarıdan aşağıya doğru keserse "SAT" sinyali olarak değerlendirilir.

**CCI** : CCI eğrisi +100 ile -100 arasında bir değer alır. Göstergede +100 seviyesinin üzeri aşırı alım yapıldığını, -100 seviyesinin altı ise aşırı satım yapıldığını ifade eder. CCI'ın -100 çizgisinin altına düşüp tekrar yükselmeye başlaması durumunda "AL" sinyali, +100 çizgisinin üzerine çıkıp bir tepe yaptıktan sonra tekrar aşağı dönmesi durumunda "SAT" sinyali olarak yorumlanır.

15.04.2025

## Ekonomik Takvim

14.04.2025 -18.04.2025

14 Nisan 2024, Pazartesi					
Saat	Ülke	Başlık	Dönem	Beklenti	Önceki
07:30	Japonya	Sanayi Üretimi	Aylık - Şubat	2,50%	-1,10%
10:00	Türkiye	Cari Hesap	Şubat	-4.3 Milyar USD	-3.8 Milyar USD
14:00	ABD	OPEC Aylık Rapor			
15 Nisan 2024, Salı					
Saat	Ülke	Başlık	Dönem	Beklenti	Önceki
09:00	İngiltere	İşsizlik Oranı	Şubat		4,40%
11:00	ABD	IEA Aylık Rapor	Şubat		
11:00	Türkiye	Bütçe Dengesi	Mart		-310.1 Milyar TRY
12:00	Almanya	ZEW Ekonomik Duyarlılık İndeksi	Nisan	45	51,6
12:00	Euro Bölgesi	ZEW Ekonomik Duyarlılık İndeksi	Nisan	34	39,8
12:00	Euro Bölgesi	Sanayi Üretimi	Yıllık - Şubat	1,10%	0,00%
12:00	Euro Bölgesi	Sanayi Üretimi	Aylık - Şubat	0,10%	0,80%
15:30	Kanada	Çekirdek Tüketici Fiyat Endeksi	Aylık - Mart	0,10%	0,70%
15:30	Kanada	Çekirdek Tüketici Fiyat Endeksi	Yıllık - Mart	2,30%	2,70%
15:30	Kanada	Tüketici Fiyat Endeksi	Aylık - Mart	0,20%	1,10%
15:30	Kanada	Tüketici Fiyat Endeksi	Yıllık - Mart	2,50%	2,60%
16 Nisan 2025, Çarşamba					
Saat	Ülke	Başlık	Dönem	Beklenti	Önceki
05:00	Çin	Gayri Safi Yurt İçi Hasıla	Çeyreklik - 1.Çeyrek	0,90%	1,60%
05:00	Çin	Gayri Safi Yurt İçi Hasıla	Yıllık - 1.Çeyrek	4,70%	5,40%
05:00	Çin	Sanayi Üretimi	Yıllık - Mart	5,40%	5,90%
05:00	Çin	İşsizlik Oranı	Mart	5,20%	5,40%
09:00	İngiltere	Tüketici Fiyat Endeksi	Aylık - Mart	0,40%	0,40%
09:00	İngiltere	Tüketici Fiyat Endeksi	Yıllık - Mart	3,20%	2,80%
12:00	Euro Bölgesi	Çekirdek Tüketici Fiyat Endeksi	Aylık - Mart	1,00%	0,50%
12:00	Euro Bölgesi	Çekirdek Tüketici Fiyat Endeksi	Yıllık - Mart	2,40%	2,60%
12:00	Euro Bölgesi	Tüketici Fiyat Endeksi	Aylık - Mart	0,60%	0,40%
12:00	Euro Bölgesi	Tüketici Fiyat Endeksi	Yıllık - Mart	2,20%	2,30%
15:30	ABD	Çekirdek Perakende Satışlar	Aylık - Mart	0,10%	0,30%
15:30	ABD	Perakende Satışlar	Aylık - Mart	0,10%	0,20%
16:15	ABD	Sanayi Üretimi	Yıllık - Mart	1,20%	1,40%
16:15	ABD	Sanayi Üretimi	Aylık - Mart	0,00%	0,70%
16:45	Kanada	Kanada Merkez Bankası Faiz Kararı	Nisan	2,75%	2,75%
17 Nisan 2025, Perşembe					
Saat	Ülke	Başlık	Dönem	Beklenti	Önceki
14:00	Türkiye	TCMB Faiz Kararı	Nisan	40,00%	42,50%
16:15	Euro Bölgesi	Avrupa Merkez Bankası Faiz Kararı	Nisan	2,40%	2,65%
18 Nisan 2025, Cuma					
Saat	Ülke	Başlık	Dönem	Beklenti	Önceki
		Good Friday			
02:30	Japonya	Çekirdek Tüketici Fiyat Endeksi	Yıllık - Mart	2,50%	3,00%
02:30	Japonya	Tüketici Fiyat Endeksi	Yıllık - Mart	4,30%	3,70%

## Yasal Uyarı

Burada yer alan yatırım bilgi, yorum ve tavsiyeleri yatırım danışmanlığı kapsamında değildir. Yatırım danışmanlığı hizmeti, kişilerin risk ve getiri tercihleri dikkate alınarak kişiye özel sunulmaktadır. Burada yer alan ve hiçbir şekilde yönlendirici nitelikte olmayan içerik, yorum ve tavsiyeler genel bilgilendirme amacıyla hazırlanmıştır. Bu tavsiyeler mali durumunuz ile risk ve getiri tercihlerinize uygun olmayabilir. Bu nedenle, sadece burada yer alan bilgilere dayanarak yatırım kararı verilmesi beklentilerinize uygun sonuçlar doğurmayabilir. Özellikle kaldıraçlı işlemlerinizi yatırdığınız para kadar kaybetme ihtimaliniz vardır. Kaldıraçlı işlemlerde yatırım danışmanlığı hizmeti de verilmemektedir. Burada yer alan yorum ve tavsiyeler, yorum ve tavsiyede bulunanların kişisel görüşlerine dayanmakta olup, herhangi bir yatırım aracının alım satım tavsiyesi veya getiri vaadi olarak yorumlanmamalıdır. Hiçbir şekilde yönlendirici nitelikte olmayan bu içerik genel anlamda bilgi vermeyi amaçlamakta olup; bu içeriğin, müşterilerin ve diğer yatırımcıların alım satım kararlarını destekleyebilecek yeterli bilgileri kapsamayabileceği dikkate alınmalıdır. Yatırım yapmadan önce piyasaların içerdiği riskleri tam olarak anladığınızdan emin olunuz. Web sitemizde yer alan bilgi ve görüşlere dayanarak yapılacak yatırımlar ve ticari işlemlerin sonuçlarından veya ortaya çıkabilecek tüm zararlardan IKON Menkul Değerler A.Ş. sorumlu tutulamaz.