

14.04.2025

BIST 100 Teknik Analiz

Düş.	Yük.	Aort.	Kap.	Gün (%)	Haf. (%)	Aylık (%)	Yb (%)
9.260,01	9.406,53	9.380,95	9.380,95	0,45	0,01	-10,13	-4,57
İşlem Hacmi (Mn TL)				Hareketli Ortalamalar (HO)			
Son	5 Gün Ort.			5	10	22	50
91.700,14	100.486,60			9.375,87	9.453,91	9.825,93	9.859,30
Destek Seviyeleri			Pivot	Direnç Seviyeleri			
9.291,80	9.202,64	9.145,28	9.349,16	9.438,32	9.495,68	9.584,84	

Gün içinde en düşük 9.260,01 en yüksek 9.406,53 seviyesini gören BIST 100 endeksinin günü %0,45 kazançla tamamladığı gözlenmektedir. Pivot seviye 9.349,16 seviyesinden geçmekte olup, aşağı yönlü hareketlerde birinci destek 9.291,80, ikinci destek ise 9.202,64 seviyesinden geçmektedir. Dirençler ise sırasıyla 9.438,32, 9.495,68 seviyelerinden geçmektedir. Bu aşamada endeksin 5 günlük HO seviyesinin %0,05 üzerinde, Son gün işlem hacmi ise bu aşamada 5 günlük ortalama işlem hacminin % 8,74 altında gerçekleşmiştir.

VIOP30 Teknik Analiz

Düş.	Yük.	Aort.	Kap.	Gün (%)	Haf. (%)	Aylık (%)	Yb (%)
10.235,00	10.455,00	10.354,21	10.419,00	0,32	0,20	-14,63	-3,44
İşlem Hacmi (Mn TL)				Hareketli Ortalamalar (HO)			
Son	5 Gün Ort.			5	10	22	50
30.365,48	39.743,98			10.446,20	10.559,40	11.121,64	11.199,02
Destek Seviyeleri			Pivot	Direnç Seviyeleri			
10.284,33	10.149,67	10.064,33	10.369,67	10.504,33	10.589,67	10.724,33	

Gün içinde en düşük 10.235,00 en yüksek 10.455,00 seviyesini gören BIST 30 Yakın Vade hissesinin günü %0,32 kazançla tamamladığı gözlenmektedir. Pivot seviye 10.369,67 seviyesinden geçmekte olup, aşağı yönlü hareketlerde birinci destek 10.284,33, ikinci destek ise 10.149,67 seviyesinden geçmektedir. Dirençler ise sırasıyla 10.504,33, 10.589,67 seviyelerinden geçmektedir. Bu aşamada 5 günlük HO seviyesinin %0,26 altında, 22 günlük HO seviyesinin ise %6,32 altında hareket ettiği dikkat çekmektedir. Son gün işlem hacmi ise bu aşamada 5 günlük ortalama işlem hacminin % 23,60 altında gerçekleşmiştir.

USDTRY (Yakın Vade) Teknik Analiz

Düş.	Yük.	Aort.	Kap.	Gün (%)	Haf. (%)	Aylık (%)	Yb (%)
38,76	38,82	38,79	38,81	0,17	-0,53	4,57	9,90
İşlem Hacmi (Mn TL)				Hareketli Ortalamalar (HO)			
Son	5 Gün Ort.			5	10	22	50
1.017,61	3.157,59			38,89	38,72	38,15	37,30
Destek Seviyeleri			Pivot	Direnç Seviyeleri			
38,77	38,74	38,72	38,80	38,83	38,86	38,89	

Gün içinde en düşük 38,76 en yüksek 38,82 seviyesini gören TL/USD Yakın Vade endeksinin günü %0,17 kazançla tamamladığı gözlenmektedir. Pivot seviye 38,80 seviyesinden geçmekte olup, aşağı yönlü hareketlerde birinci destek 38,77, ikinci destek ise 38,74 seviyesinden geçmektedir. Dirençler ise sırasıyla 38,83, 38,86 seviyelerinden geçmektedir. Bu aşamada endeksin 5 günlük HO seviyesinin %0,21 altında, 22 günlük HO seviyesinin ise %1,73 üzerinde hareket ettiği dikkat çekmektedir. Son gün işlem hacmi ise bu aşamada 5 günlük ortalama işlem hacminin % 67,77 altında gerçekleşmiştir.

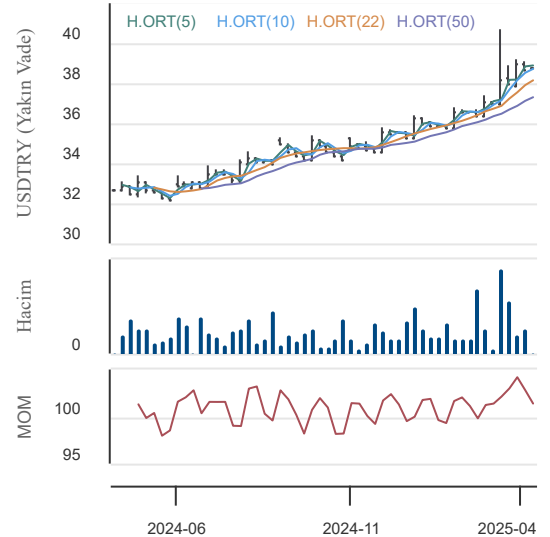
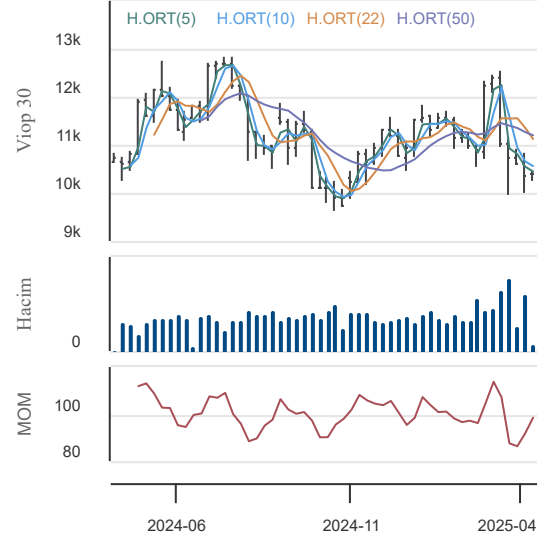
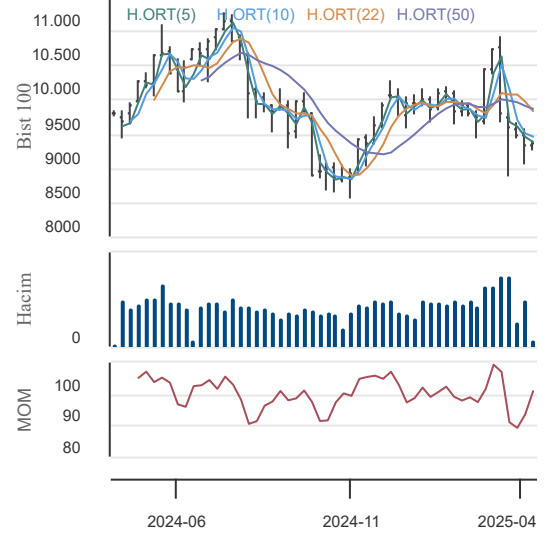

14.04.2025

BIST En Çok Yükselenler (İlk 5)

Hisse Adı	Kapanış	Günlük D. (%)	Hacim (Mn TL)
EUREN	5,28	10,00	356,2
RPSTP	3.245,00	10,00	0,0
SMRVA	81,40	10,00	394,9
SONME	136,40	10,00	70,6
AVHOL	40,72	9,99	191,3

BIST En Çok Düşenler (İlk 5)

Hisse Adı	Kapanış	Günlük D. (%)	Hacim (Mn TL)
GENIL	133,70	-9,97	269,5
HDFGS	1,71	-9,52	341,3
ETILR	10,55	-8,26	480,8
KATMR	2,14	-8,15	372,4
SEGMN	21,04	-7,64	158,8

Hacmi En Yüksek Hisseler (İlk 5)

Hisse Adı	Kapanış	Günlük D. (%)	Hacim (Mn TL)
THYAO	310,00	1,31	8.141,1
AKBNK	49,88	0,97	7.349,3
ISCTR	11,53	1,41	5.045,6
YKBNK	23,52	1,91	4.941,3
ASELS	119,20	-3,17	3.897,5

BİST-100 Para Girişi Gözlenen (İlk 5)

Hisse Adı	Kapanış	Günlük D. (%)	Hacim (Mn TL)
AKBNK	49,88	0,97	7.349,3
ISCTR	11,53	1,41	5.045,6
SASA	3,99	4,18	2.520,4
BTCIM	4,63	5,23	612,5
IEYHO	10,90	9,99	525,5

BİST-100 Para Çıkışı Gözlenen (İlk 5)

Hisse Adı	Kapanış	Günlük D. (%)	Hacim (Mn TL)
VAKBN	21,62	-2,08	1.829,8
ARCLK	131,00	-2,96	387,0
EFORC	83,65	-1,30	266,8
AHGAZ	22,32	-2,02	222,4
AKSEN	33,12	-1,19	183,9

Yurt İçi Ekonomi Gündemi

XU100 endeksi geçtiğimiz haftanın son işlem gününü %0,45 yükselişle 9.380,95 seviyesinden tamamladı.

En fazla işlem gören sektör endeksi 53,4 milyar TL ile BIST MALİ endeksi olurken, en fazla değer kazanan sektör endeksi %2,54 ile BIST MADENCİLİK endeksi oldu. En fazla değer kaybeden sektör endeksi ise -%1,89 ile BIST TEKNOLOJİ endeksi oldu.

Yurt Dışı Ekonomi Gündemi

*ABD'de akıllı telefonlar, bilgisayarlar ve çipler %20'lik gümrük tarifelerine tabi olmaya devam edecek. Beyaz Saray, Çin'e yönelik tarife düzenlemelerini sık sık değiştirirken, yarı iletkenler için yeni bir tarife soruşturmasının da yolda olduğu bildirildi.

*ABD hisse senedi endeks vadeli işlemleri haftaya yükselişle başlarken, elektronik ürünlere uygulanacak tarifelerdeki belirsizliğin %20 oranında netleşmesi piyasalara destek sağladı.

*ABD'de yarı iletkenler ve teknoloji ürünlerine yönelik yeni gümrük tarifelerinin önümüzdeki günlerde açıklanması bekleniyor. Bu gelişme, piyasalarda teknoloji sektörü özelinde yeni ticaret gerilimlerine dair beklentileri artırıyor.

*Ons altın, hafta açılışında rekor seviyeyi test ederek 3245 \$ seviyesini test etti.

Yurt İçi Piyasalar

Hisse Adı	Son	Gün %	Hafta (%)	Ay (%)
BİST-100	9.381	0,45	0,01	-10,1
BİST-30	10.215	0,52	-0,05	-12,7
BİST BANKA	12.024	1,34	-3,11	-25,2
BİST HİZMET	9.662	0,84	3,34	-4,1
BİST SANAYİ	12.428	0,19	-0,19	-5,7

Global Piyasalar

Hisse Adı	Kapanış	Gün (%)	Hafta (%)	Ay (%)
S&P 500 End.	5.363,36	1,81	5,70	-3,7
Nasdaq End.	16.724,46	2,06	7,29	-4,1
Dow Jones End.	40.212,71	1,56	4,95	-2,9
DAX30	20.374,10	-0,92	-1,30	-8,8
NIKKEI	33.585,58	-2,96	-0,58	-8,7

Döviz Piyasası

Hisse Adı	Kapanış	Gün (%)	Hafta (%)	Ay (%)
USDTRY	38,06	0,36	0,16	4,0
EURTRY	43,21	1,73	3,84	8,1
GBPTRY	49,75	1,18	1,77	4,9
EURUSD	1,14	1,42	3,65	4,0
GBPUSD	1,31	0,93	1,98	1,0

Emtia Piyasası

Hisse Adı	Kapanış	Gün (%)	Hafta (%)	Ay (%)
Gram Altın TL	3.962,27	2,33	6,81	15,5
Ons Altın \$	3.256,75	2,49	3,72	11,8
CRUDE Petrol	64,26	1,63	-2,25	-7,7
Ons Gümüş \$	31,55	0,73	0,96	-2,0
Bakır	4,54	3,91	4,10	-4,4

14.04.2025

Akbank

Düş.	Yük.	Aort.	Kap.	Gün (%)	Haf. (%)	Aylık (%)	Yb (%)
48,10	49,94	49,14	49,88	0,97	-4,54	-29,08	-21,37
İşlem Hacmi (Mn TL)				Hareketli Ortalamalar (HO)			
Son	5 Gün Ort.			5	10	22	50
7.349,33	6.590,64			50,62	51,58	58,48	62,27
Destek Seviyeleri			Pivot	Direnç Seviyeleri			
48,67	47,47	46,83	49,31	50,51	51,15	52,35	

Gün içinde en düşük 48,10 en yüksek 49,94 seviyesini gören Akbank hissesinin günü %0,97 kazançla tamamladığı gözlenmektedir. Pivot seviye 49,31 seviyesinden geçmekte olup, aşağı yönlü hareketlerde birinci destek 48,67, ikinci destek ise 47,47 seviyesinden geçmektedir. Dirençler ise sırasıyla 50,51, 51,15 seviyelerinden geçmektedir. Bu aşamada 5 günlük HO seviyesinin %1,47 altında, 22 günlük HO seviyesinin ise %14,71 altında hareket ettiği dikkat çekmektedir. Son gün işlem hacmi ise bu aşamada 5 günlük ortalama işlem hacminin % 11,51 üzerinde gerçekleşmiştir.

Türk Hava Yolları

Düş.	Yük.	Aort.	Kap.	Gün (%)	Haf. (%)	Aylık (%)	Yb (%)
306,00	310,00	308,19	310,00	1,31	1,72	-6,20	10,32
İşlem Hacmi (Mn TL)				Hareketli Ortalamalar (HO)			
Son	5 Gün Ort.			5	10	22	50
8.141,10	10.091,56			308,05	307,35	313,32	315,39
Destek Seviyeleri			Pivot	Direnç Seviyeleri			
307,33	304,67	303,33	308,67	311,33	312,67	315,33	

Gün içinde en düşük 306,00 en yüksek 310,00 seviyesini gören Türk Hava Yolları hissesinin günü %1,31 kazançla tamamladığı gözlenmektedir. Pivot seviye 308,67 seviyesinden geçmekte olup, aşağı yönlü hareketlerde birinci destek 307,33, ikinci destek ise 304,67 seviyesinden geçmektedir. Dirençler ise sırasıyla 311,33, 312,67 seviyelerinden geçmektedir. Bu aşamada 5 günlük HO seviyesinin %0,63 üzerinde, Son gün işlem hacmi ise bu aşamada 5 günlük ortalama işlem hacminin % 19,33 altında gerçekleşmiştir.

Koç Holding

Düş.	Yük.	Aort.	Kap.	Gün (%)	Haf. (%)	Aylık (%)	Yb (%)
146,50	150,10	147,46	147,60	-1,27	-3,81	-11,42	-13,50
İşlem Hacmi (Mn TL)				Hareketli Ortalamalar (HO)			
Son	5 Gün Ort.			5	10	22	50
3.263,88	3.927,62			149,74	152,12	159,18	155,18
Destek Seviyeleri			Pivot	Direnç Seviyeleri			
146,03	144,47	142,43	148,07	149,63	151,67	153,23	

Gün içinde en düşük 146,50 en yüksek 150,10 seviyesini gören Koç Holding hissesinin günü %1,27 kayıpla tamamladığı gözlenmektedir. Pivot seviye 148,07 seviyesinden geçmekte olup, aşağı yönlü hareketlerde birinci destek 146,03, ikinci destek ise 144,47 seviyesinden geçmektedir. Dirençler ise sırasıyla 149,63, 151,67 seviyelerinden geçmektedir. Bu aşamada 5 günlük HO seviyesinin %1,43 altında, 22 günlük HO seviyesinin ise %7,28 altında hareket ettiği dikkat çekmektedir. Son gün işlem hacmi ise bu aşamada 5 günlük ortalama işlem hacminin % 16,90 altında gerçekleşmiştir.

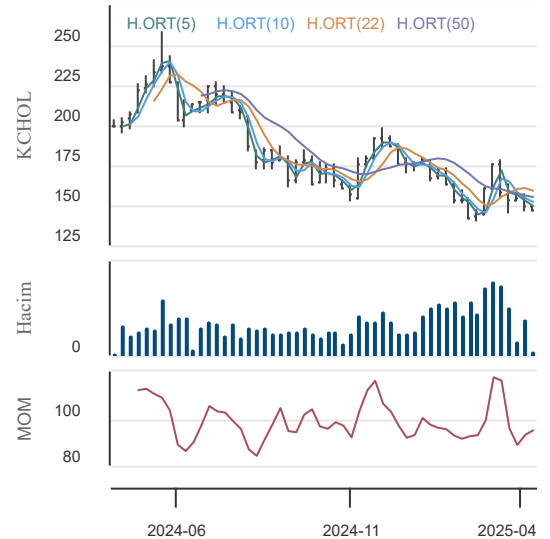
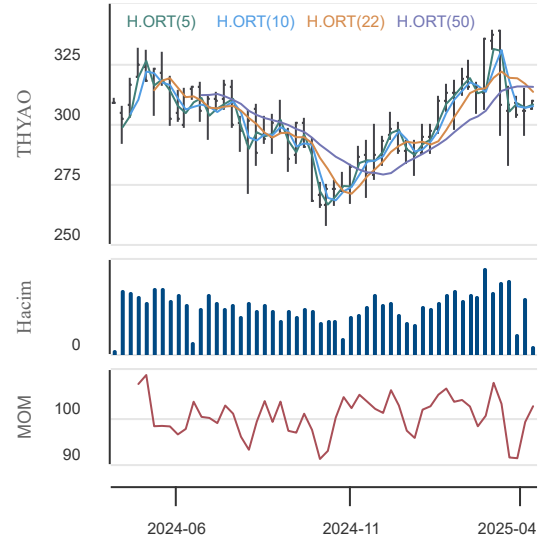
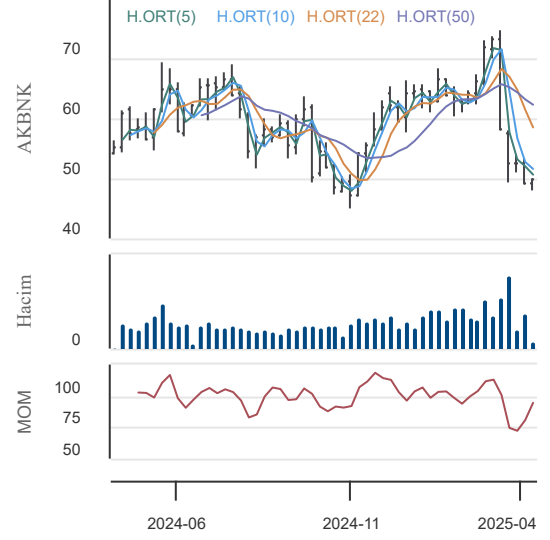

14.04.2025

KAP Haberleri**Şirket Haberleri:**

KCHOL: Şirketin %77 oranında, bağlı ortaklıklarımızdan Aygaz A.Ş.'nin ise %20 oranında pay sahibi olduğu Enerji Yatırımları A.Ş. (EYAŞ) yönetim kurulu tarafından, EYAŞ'ın 2025 yılı ilk 3 aylık kârından karşılınmak ve ay sonuna kadar ödemek üzere 2.870.000.000 TL tutarında nakit avans kâr payı dağıtılmasına karar verilmiştir.

TOASO: Şirketin 01.01.2025 – 31.03.2025 hesap dönemine ilişkin finansal raporlarının 28 Nisan 2025 tarihinde kamuya açıklanması planlanmaktadır.

EKGYO: Şirket projelerinden "İstanbul Beykoz Riva Arsa Satışı Karşılığı Gelir Paylaşımı İşi" (Düşler Vadisi) kapsamında, 0 Ada 3202 Parselde bulunan D Tepesi 11 blok 11 bağımsız bölüm, (BL 13A/01-02-03-04-05-06-07-08-09-10-11), E Tepesi 16 blok 16 bağımsız bölüm, (BL 11A/01-02-03-04-05-06-07-08-09, BL 13A/12-13-14-15-16-17-18), F Tepesi 18 blok 18 bağımsız bölüm, (BL11A/10-11-12-13-14-15-16-17-18, BL 13A/19-20-21-22-23-24-25-26-27) villa blokları ve tüm D, E, F Tepelerine ait Altyapı ve Çevre Düzenleme İşleri'nin (Projedeki Son Kısım) kısmi geçici kabulü yapılmış olup Kısmi Geçici Kabul Tutanağı (7) 10.04.2025 tarihinde onaylanmıştır.

EKGYO: İstanbul Beykoz Riva Arsa Satışı Karşılığı Gelir Paylaşımı İşi kapsamında imzalanan kısmi tasfiye protokolü çerçevesinde, işin kalan kısmının ilk etabı olan İstanbul Beykoz Riva 1. Etap İkmal İnşaatı ile Altyapı ve Çevre Düzenleme İşi ihale edilerek Yüklenici MR GRUP İnş. Taah. Proje Müh. Yemek Gıda Tem. ve Tic. Ltd. Şti. ile sözleşme imzalanmıştır.

EKGYO: T.C. Çevre Şehircilik ve İklim Değişikliği Bakanlığı, Şirketimiz ve Trabzon Sportif Yatırım ve Futbol İşletmeciliği Ticaret A.Ş. arasında, İstanbul ili, Kartal İlçesi, Aşağı mahalle sınırları içerisinde yer alan "Trabzonspor Kartal Tesisleri" nin bulunduğu alanda, tarafların iş birliği ile ortak bir proje geliştirilmesi amacıyla protokol imzalanmıştır.

TTRAK: Şirketin 01.01.2025 – 31.03.2025 hesap dönemine ilişkin finansal raporlarının 24 Nisan 2025 tarihinde kamuya açıklanması planlanmaktadır.

Pay Alım-Satım Haberleri:

RNPOL: 11.04.2025 tarihinde Borsa İstanbul'da pay başına 28,26 TL - 29,94 TL fiyat aralığından toplam 57.500 Adet RNPOL payları geri alınmıştır. Bu işlemle, şirket tarafından geri alım süreci çerçevesinde geri alınan payların toplam adedi 500.000 adet pay ve geri alınan payların şirket sermayesine oranı % 1,667 dir.

SEGMN: 11.04.2025 tarihinde Borsa İstanbul'da pay başına 21,60 TL-21,90 TL(ağırlıklı ortalama 21,71 TL) fiyat aralığından toplam 100.000 TL nominal değerli SEGMN payları geri alınmıştır. Bu işlemlerle birlikte, 11.04.2025 tarihi itibarıyla geri alınan payların toplam nominal değeri 607.000 TL olup, bu payların sermayeye oranı %0,3391'ine ulaşmıştır. Şirketin halka arz sonrasında fiyat istikrarı kapsamında iktisap ettiği paylardan halen elden çıkarılmamış 3.872.500 adet mevcut pay bulunmaktadır. Fiyat istikrarı kapsamında geri alınan mevcut payların sermayeye oranı %2,16 olup, geri alım programı kapsamında 11.04.2025 tarihi itibarıyla geri alınan paylarla birlikte sermayeye oranı %2,50 seviyesine ulaşmıştır.

AKFGY: 11.04.2025 tarihinde 300.000 adet pay geri alınmış olup, geri alım programı kapsamında geri alınan toplam 1.431.974 adet payın sermayeye oranı %0,0367'dir.

AKFYE: 11.04.2025 tarihinde 40.000 adet pay geri alınmış olup, geri alım programı kapsamında geri alınan toplam 227.500 adet payın sermayeye oranı %0,019'dur.

SERNTE: Şirketin paylarının fiyat istikrarını sağlamak amacıyla oluşturulan fon kapsamında alınan toplam 7.000.000 adet paydan, 3.150.000 adedi 11,90 TL – 12,24 TL fiyat aralığında satılmıştır.

OZGYO: 11.04.2025 tarihinde Borsa İstanbul'da 5,13 TL - 5,15 TL fiyat aralığında toplam 160.436 TL nominal değerli OZGYO payları geri alınmıştır. Bu işlemle birlikte, 11.04.2025 tarihi itibarıyla geri alınan payların toplam nominal değeri 10.375.339 TL olup, bu payların sermayeye oranı % 4,15'e ulaşmıştır.

AHGZ: 11.04.2025 tarihinde Borsa İstanbul A.Ş. nezdinde pay başına 22,78 – 23,10 TL fiyat aralığından (ağırlıklı ortalama 22,913 TL) 150.000 adet pay geri alınmıştır. Şirketin 09.06.2023, 27.12.2023 ve 14.02.2025 tarihli Yönetim Kurulu kararları ile geri alınan paylarla birlikte sahip olduğu AHGAZ payları toplamı 53.038.914 adede ulaşmıştır. (Şirket sermayesine oranı %2,040)

RUBNS: 11.04.2025 tarihinde Rubenis Tekstil Sanayi Ticaret A.Ş. payları ile ilgili olarak 23,80 - 23,92 fiyat aralığından (ağırlıklı ortalama 23,866 TL) toplam 10.000 adet alış işlemi gerçekleştirilmiştir. Bu işlemle birlikte geri alınan paylar toplam 215.000 adet olup, Rubenis Tekstil Sanayi Ticaret A.Ş. sermayesindeki payları 11.04.2025 tarihi itibarıyla % 0,28859'e ulaşmıştır.

ALARK: 11.04.2025 tarihinde Borsa İstanbul'da pay başına 100,40 TL - 98,75 TL (ağırlıklı ortalama 99,58 TL) fiyat aralığından toplam 1.105.000 TL nominal değerli ALARK payları geri alınmıştır. Bu işlemle birlikte Şirketin sahip olduğu ALARK paylarının toplam nominal tutarı 14.047.896 TL'ye ulaşmış olup bu payların sermayeye oranı % 3,229'dur.

DOHOL: 11.04.2025 tarihinde 16,42 TL – 16,59 TL fiyat aralığından (ortalama 16,5078 TL) 355.615 adet Şirket payı geri alınmış ve Şirketin sahip olduğu DOHOL payları 44.322.953 adede ulaşmıştır (Şirket sermayesine oranı %1,6937).

AGESA: 11.04.2025 tarihinde Borsa İstanbul'da pay başına 120,40 TL – 120,50 TL (ağırlıklı ortalama 120,45 TL) fiyat aralığından toplam 6.000 TL nominal değerli AgeSA payları geri alınmıştır. Bu işlemlerle birlikte, 11.04.2025 tarihi itibarıyla geri alınan payların toplam nominal değeri 1.735.946 TL olup, bu payların sermayeye oranı %0,96'ya ulaşmıştır.

MACKO: 11.04.2025 tarihinde Borsa İstanbul'da pay başına 138,81 TL ağırlıklı ortalama fiyattan 10.000 lot MACKO payları geri alınmıştır. Bu işlemlerle birlikte, geri alınan toplam 40.000 adet payın Şirket sermayesine oranı % 0,16'ya ulaşmıştır.

14.04.2025

KAP Haberleri

Pay Alım-Satım Haberleri:

LKMNH: 11.04.2025 tarihinde LOKMAN HEKİM ENGÜRÜSAĞ SAĞLIK, TURİZM, EĞİTİM HİZMETLERİ VE İNŞAAT TAAHHÜT A.Ş. payları ile ilgili olarak 17,88 TL - 17,98 TL fiyat aralığından 52.699 adet alış işlemi gerçekleştirilmiştir. Geri Alım programı çerçevesinde gerçekleştirilen işlemle birlikte LOKMAN HEKİM ENGÜRÜSAĞ SAĞLIK, TURİZM, EĞİTİM HİZMETLERİ VE İNŞAAT TAAHHÜT A.Ş. sermayesindeki payları 11.04.2025 tarihi itibarıyla %1,38'e ulaşmıştır.

BOBET: 11.04.2025 tarihinde 18,28-18,60 TL fiyat aralığından(ortalama 18,41) toplam 114.000 adet pay geri alınmış ve Şirketin sahip olduğu BOBET payları 114.000 adede ulaşmıştır. Geri alınan payların şirket sermayesine oranı %0,03 dür.

REEDR: 11.04.2025 tarihinde Borsa İstanbul'da pay başı fiyatı 12,38 TL 12,40 TL (ağırlıklı ortalama 12,39 TL) fiyat aralığından toplam 100.000 adet REEDR payı geri alınmıştır. Bu alım ile şirketin sahip olduğu REEDR payları 100.000 adet olmuştur. Geri alınan payların şirket sermayesine oranı %0,01'dir.

DCTTR: 11.04.2025 tarihinde ortalama 40,50 TL fiyattan 20.019 adet pay geri alınmıştır. Şirketin sahip olduğu DCTTR payları 215.360 adete, bu payların Şirketimizin sermayesine oranı %0,1657 seviyesine ulaşmıştır.

PCILT: 11.04.2025 tarihinde Borsa İstanbul'da pay başına 11,51 TL ortalama fiyattan 30.000 lot PCILT payları geri alınmıştır.

Sermaye Artırım-Azaltım Haberleri:

BJKAS: Şirket Beşiktaş Futbol Yatırımları Sanayi ve Ticaret A.Ş.'nin 08.04.2025 tarihli Yönetim Kurulu kararına istinaden 1.200.000.000 TL olan çıkarılmış sermayesinin 4.800.000.000 TL (%400,00) nakit karşılığı (bedelli) olmak üzere 6.000.000.000 TL'ye artırılması nedeniyle çıkaracağı toplam 4.800.000.000 TL nominal değerli payların ihracına ilişkin hazırlanan ve Sermaye Piyasası Kurulu'nun 10.04.2025 tarihli toplantısında onaylanmış olup, aynı tarihli 2025/21 sayılı SPK Bülteni'nde yayınlanmıştır.

KATMR: Şirketin 16.500.000.000.-TL olarak belirlenen kayıtlı sermaye tavanı içerisinde kalmak üzere, 1.076.625.000 TL olan çıkarılmış sermayesinin mevcut ortakların yeni pay alma haklarında herhangi bir kısıtlama yapılmaksızın 1.076.625.000 TL tutarında (%100 oranında) nakden artırılması ve 2.153.250.000 TL'ye çıkartılmasına ilişkin yapılan sermaye artırım başvurusu Sermaye Piyasası Kurulu (SPK) tarafından onaylanmış olup 10.04.2025 tarihli ve 2025/19 sayılı SPK Bülteninde yayımlanmıştır. SPK tarafından onaylı İzahname Kamuyu Aydınlatma Platformu'nda yayımlanmıştır. Pay sahiplerimize yeni pay alma hakları kullanılacak olup, pay sahiplerimizin ellerindeki payların %100'ü oranında bedelli yeni pay alma hakları bulunmaktadır. Yeni pay alma hakları izahnamede belirtilen esaslara uygun olarak 14.04.2025 ile 28.04.2025 tarihleri arasında 15 gün süreyle kullanılacaktır. Yeni pay alma haklarının kullanımında 1,00-TL nominal değerli pay 1,00-TL'den satışa arz edilecektir. Yeni pay alma haklarının (rüçhan hakkı) kullanılmasından sonra kalan paylar daha sonra ilan edilecek tarihlerde 2 (iki) iş günü süresince nominal değer altında olmamak kaydıyla Borsa İstanbul AŞ Birincil Piyasası'nda oluşacak fiyattan halka arz edilecektir. Borsa İstanbul AŞ Birincil Piyasa'da satılmayan pay olması durumunda, Sn. İsmail KATMERCİ tarafından verilen satın alma taahhütnamesi çerçevesinde, bu paylar Birincil Piyasa'da gerçekleştirilecek satış fiyatlarının ortalamasından aşağı olmamak üzere, satış süresinin bitimini takip eden 3 (üç) iş günü içerisinde bedelleri tam ve nakden ödenmek suretiyle Sn. İsmail KATMERCİ tarafından satın alınacaktır.

Genel Kurul Haberleri:

DEVA, SUMAS, LOGO, KUTPO, LOGO, ALARK, AEFES, AKSUE

Kaynaklar: KAP, Matriks ve Şirket Açıklamaları

Not: Bu rapor, 11 Nisan saat 18:10'dan itibaren, 14 Nisan saat 08:00 kadar KAP içerisinde yayımlanan haberler içerisinden derlenmiştir.

Not-2: Tablolarda, BIST-100 endeksi içerisinde yer alan ve Yıldız-Ana Pazarda işlem gören pay senetlerine yer verilmiştir.

14.04.2025

BIST-30 Hisseleri

Hisse Adı	Kapanış	Destekler		Pivot	Dirençler		Hareketli Ortalamalar			Performans			
		Destek 2	Destek 1		Direnç 1	Direnç 2	5 HO	20 HO	50 HO	Gün. (%)	Haf. (%)	Aylık (%)	Yıllık (%)
AEFES	164,40	161,07	162,73	164,37	166,03	167,67	164,14	169,82	169,17	0,0%	1,9%	-7,1%	-1,0%
AKBNK	49,88	47,47	48,67	49,31	50,51	51,15	50,62	57,22	62,27	1,0%	-4,5%	-29,1%	-10,1%
ASELS	119,20	116,00	117,60	120,50	122,10	125,00	118,98	117,88	101,76	-3,2%	1,5%	1,9%	104,1%
ASTOR	105,50	102,70	104,10	105,10	106,50	107,50	105,14	108,34	110,84	0,5%	-0,1%	-6,0%	5,3%
BIMAS	461,00	447,17	454,08	463,42	470,33	479,67	460,15	463,60	508,55	0,2%	5,4%	-10,7%	18,0%
CIMSA	47,98	47,17	47,57	48,09	48,49	49,01	47,32	49,31	49,44	-0,4%	6,2%	-6,0%	53,0%
EKGYO	12,80	12,52	12,66	12,77	12,91	13,02	12,86	13,51	14,10	-0,5%	-1,2%	-16,6%	19,1%
ENKAI	64,60	61,03	62,82	63,93	65,72	66,83	61,57	60,76	54,61	3,1%	8,4%	16,9%	82,6%
EREGL	21,34	20,98	21,16	21,30	21,48	21,62	21,30	22,74	22,92	0,2%	-1,2%	-14,0%	2,7%
FROTO	993,50	978,50	986,00	997,00	1.004,50	1.015,50	1.012,90	1.025,57	955,58	-1,1%	-5,2%	-1,5%	-11,9%
GARAN	107,50	100,43	103,97	106,13	109,67	111,83	107,80	116,98	122,58	1,9%	-3,0%	-18,4%	49,4%
HEKTS	3,16	3,09	3,13	3,15	3,19	3,21	3,13	3,30	3,42	1,0%	0,3%	-13,9%	-45,8%
ISCTR	11,53	11,03	11,28	11,41	11,66	11,79	11,65	13,02	13,92	1,4%	-4,1%	-25,7%	-8,9%
KCHOL	147,60	144,47	146,03	148,07	149,63	151,67	149,74	158,13	155,18	-1,3%	-3,8%	-11,4%	-26,1%
KOZAL	28,64	27,65	28,15	28,49	28,99	29,33	28,14	26,89	25,17	2,7%	-2,9%	8,9%	15,9%
KRDMD	25,66	25,02	25,34	25,56	25,88	26,10	25,60	29,18	28,75	0,4%	-4,1%	-19,8%	4,6%
MGROS	482,25	469,58	475,92	481,33	487,67	493,08	480,60	493,86	539,46	0,9%	1,5%	-7,6%	9,4%
PETKM	16,13	15,90	16,01	16,11	16,22	16,32	16,25	16,82	16,91	0,4%	-1,0%	-10,9%	-21,3%
PGSUS	266,75	255,42	261,08	264,67	270,33	273,92	263,70	262,00	251,78	2,4%	4,7%	-1,9%	47,8%
SAHOL	77,80	75,40	76,60	77,60	78,80	79,80	78,92	85,26	92,05	-0,6%	-2,4%	-24,1%	-3,8%
SASA	3,99	3,78	3,88	3,94	4,04	4,10	3,76	3,68	3,61	4,2%	13,0%	5,3%	-22,9%
SISE	36,36	35,53	35,95	36,17	36,59	36,81	36,14	37,65	37,40	0,9%	-0,5%	-8,4%	-25,1%
TAVHL	247,00	241,53	244,27	246,23	248,97	250,93	243,38	247,99	254,69	1,5%	4,6%	0,4%	19,9%
TCELL	90,70	87,90	89,30	90,35	91,75	92,80	89,86	95,48	101,52	1,0%	2,7%	-12,3%	24,0%
THYAO	310,00	304,67	307,33	308,67	311,33	312,67	308,05	311,45	315,39	1,3%	1,7%	-6,2%	0,2%
TOASO	159,90	155,97	157,93	159,27	161,23	162,57	160,98	172,26	185,24	0,1%	-2,4%	-19,6%	-36,2%
TTKOM	53,25	49,92	51,58	52,42	54,08	54,92	51,51	51,10	50,34	3,5%	12,2%	4,9%	43,7%
TUPRS	128,40	126,13	127,27	127,93	129,07	129,73	129,30	133,19	129,39	0,1%	-4,4%	-4,1%	-22,5%
ULKER	109,00	106,53	107,77	109,93	111,17	113,33	111,12	120,62	120,25	-1,8%	-1,4%	-19,4%	-5,1%
YKBNK	23,52	22,27	22,89	23,21	23,83	24,15	23,73	26,40	28,42	1,9%	-2,1%	-25,5%	-25,5%

14.04.2025

BİST-100 Hisseleri Teknik Göstergeler

Hisse Kod	MOMENTUM		RSI		STOCHASTIC		CCI		MACD
	Sinyal	AA/AS	Sinyal	AA/AS	Sinyal	AA/AS	Sinyal	AA/AS	Sinyal
AEFES									
AGHOL									
AGROT									
AHGAZ					Satış			Aşırı Alım	
AKBNK				Aşırı Satım		Aşırı Satım		Aşırı Satım	
AKSA									
AKSEN									
ALARK						Aşırı Satım			
ALFAS	Satış								
ALTNY									
ANHYT						Aşırı Satım		Aşırı Satım	
ANSGR						Aşırı Satım		Aşırı Satım	
ARCLK					Satış				
ARDYZ					Satış				
ASELS								Aşırı Alım	
ASTOR									
AVPGY	Satış								
BERA	Satış								
BIMAS					Satış				
BRSAN						Aşırı Satım			
BRYAT						Aşırı Satım			
BSOKE		Aşırı Alım		Aşırı Alım	Alış	Aşırı Alım		Aşırı Alım	
BTCIM								Aşırı Alım	
CANTE									
CCOLA					Alış				
CIMSA						Aşırı Alım			
CLEBI									
CWENE								Aşırı Alım	
DOAS							Satış		
DOHOL									
ECILC									
EFORC			Satış			Aşırı Alım		Aşırı Alım	
EGEEN						Aşırı Satım		Aşırı Satım	
EKGYO									
ENERY		Aşırı Alım						Aşırı Alım	
ENJSA						Aşırı Alım		Aşırı Alım	
ENKAI	Alış					Aşırı Alım		Aşırı Alım	
EREGL									
EUPWR									
FROTO						Aşırı Satım		Aşırı Satım	

14.04.2025

BİST-100 Hisseleri Teknik Göstergeler

Hisse Kod	MOMENTUM		RSI		STOCHASTIC		CCI		MACD
	Sinyal	AA/AS	Sinyal	AA/AS	Sinyal	AA/AS	Sinyal	AA/AS	Sinyal
GARAN									
GESAN									
GOLTS					Satış			Aşırı Satım	
GRTHO		Aşırı Alım				Aşırı Alım		Aşırı Alım	
GSRAY					Alış				
GUBRF								Aşırı Alım	
HALKB									
HEKTS									
IEYHO		Aşırı Alım						Aşırı Alım	
ISCTR				Aşırı Satım		Aşırı Satım		Aşırı Satım	
ISMEN									
KARSN									
KCAER									
KCHOL						Aşırı Satım		Aşırı Satım	
KONTR	Alış								Alış
KONYA									
KOZAA	Alış				Alış				
KOZAL									
KRDMD						Aşırı Satım	Alış		
KTLEV									
LMKDC					Satış				
MAGEN									
MAVI					Satış				
MGROS									
MIATK					Alış	Aşırı Satım			
MPARK	Alış								
OBAMS		Aşırı Alım			Alış	Aşırı Alım		Aşırı Alım	
ODAS									
OTKAR						Aşırı Satım		Aşırı Satım	
OYAKC									
PASEU		Aşırı Alım		Aşırı Alım		Aşırı Alım		Aşırı Alım	
PETKM									
PGSUS							Satış		Alış
RALYH									
REEDR									
RYGYO	Satış								
SAHOL								Aşırı Satım	
SASA						Aşırı Alım		Aşırı Alım	
SELEC									
SISE									

14.04.2025

BİST-100 Hisseleri Teknik Göstergeler

Hisse Kod	MOMENTUM		RSI		STOCHASTIC		CCI		MACD
	Sinyal	AA/AS	Sinyal	AA/AS	Sinyal	AA/AS	Sinyal	AA/AS	Sinyal
SKBNK									
SMRTG	Alış								
SOKM									
TABGD						Aşırı Satım			
TAVHL						Aşırı Alım			
TCELL									
THYAO	Alış								
TKFEN									
TOASO							Aşırı Satım		
TSKB									Alış
TTKOM						Aşırı Alım		Aşırı Alım	
TTRAK						Aşırı Satım		Aşırı Satım	
TUPRS					Alış	Aşırı Satım		Aşırı Satım	
TURSG	Alış				Alış				Alış
ULKER								Aşırı Satım	
VAKBN					Satış			Aşırı Satım	
VESTL								Aşırı Satım	
YEOTK								Aşırı Satım	
YKBNK			Alış			Aşırı Satım		Aşırı Satım	
ZOREN	Alış								

Teknik Analiz İndikatörlerine İlişkin Açıklamalar

Teknik göstergeler tablolarında yer alan ifadeler, teknik analiz programlarındaki bazı indikatörlerin ürettiği sinyalleri göstermektedir. Bu sinyaller, İkon Menkul Değerler A. Ş. 'nin alım ya da satım tavsiyesi olarak düşünülmemelidir.

MOMENTUM : Göstergede 100 referans noktasını gösterir. Göstergenin referans çizgisinin altına inmesi "SAT", referans çizgisinin üzerine çıkması "AL" sinyali olarak değerlendirilir. Momentumun aşırı satış bölgesinden dönüş eğiliminde olması kısa vadede düşüşün tamamlandığını, momentumun belirli bir tepe yapıp aşağı doğru dönmesi, fiyatlardaki artış hızının yavaşladığını ve fiyatların bir süre sonra gerilemeye başlayacağını gösterir. Gösterge 115 çizgisinin üzerindeyken aşırı alım bölgesinde, 85 çizgisinin altındayken aşırı satım bölgesinde olarak yorumlanır.

MACD : Orta vadeli ve hareketli ortalamalardan oluştuğu için trend takip edici bir göstergedir. Göstergede 0 değeri referans çizgisini belirtir. MACD çizgisi kesikli sinyal çizgisini yukarıdan aşağıya doğru kestiğinde "SAT", aşağıdan yukarıya doğru kestiğinde ise "AL" sinyali olarak yorumlanır.

RSI : RSI eğrisi "0" ile "100" sayıları arasında değer alır. RSI genellikle 70 çizgisi üzerinde tepe ve 30 çizgisinin de altında dip yapar. Gösterge 70 seviyesinin üzerinde aşırı alım bölgesini, 30 seviyesinin altında ise aşırı satım bölgesini gösterir. RSI'ın 30 çizgisinin altına düşüp tekrar yükselmeye başlaması durumunda "AL" sinyali, 70 çizgisinin üzerine çıkıp bir tepe yaptıktan sonra tekrar aşağı dönmesi durumunda "SAT" sinyali olarak yorumlanır.

STOCHASTIC : Stochastic eğrisi "0" ile "100" arasında dalgalanır. Genellikle 80' in üzeri aşırı alım yapılmış bir piyasayı (sat sinyali), 20' nin altı da aşırı satış yapılmış bir piyasayı (al sinyali) gösterir. Ayrıca; yavaşlatılmış %K çizgisi aşağıdan yukarıya doğru %D çizgisini keserse "AL", %K çizgisi %D çizgisini yukarıdan aşağıya doğru keserse "SAT" sinyali olarak değerlendirilir.

CCI : CCI eğrisi +100 ile -100 arasında bir değer alır. Göstergede +100 seviyesinin üzeri aşırı alım yapıldığını, -100 seviyesinin altı ise aşırı satım yapıldığını ifade eder. CCI'ın -100 çizgisinin altına düşüp tekrar yükselmeye başlaması durumunda "AL" sinyali, +100 çizgisinin üzerine çıkıp bir tepe yaptıktan sonra tekrar aşağı dönmesi durumunda "SAT" sinyali olarak yorumlanır.

14.04.2025

Ekonomik Takvim
14.04.2025 -18.04.2025

14 Nisan 2024, Pazartesi					
Saat	Ülke	Başlık	Dönem	Beklenti	Önceki
07:30	Japonya	Sanayi Üretimi	Aylık - Şubat	2,50%	-1,10%
10:00	Türkiye	Cari Hesap	Şubat	-4.3 Milyar USD	-3.8 Milyar USD
14:00	ABD	OPEC Aylık Rapor			
15 Nisan 2024, Salı					
Saat	Ülke	Başlık	Dönem	Beklenti	Önceki
09:00	İngiltere	İşsizlik Oranı	Şubat		4,40%
11:00	ABD	IEA Aylık Rapor	Şubat		
11:00	Türkiye	Bütçe Dengesi	Mart		-310.1 Milyar TRY
12:00	Almanya	ZEW Ekonomik Duyarlılık İndeksi	Nisan	45	51,6
12:00	Euro Bölgesi	ZEW Ekonomik Duyarlılık İndeksi	Nisan	34	39,8
12:00	Euro Bölgesi	Sanayi Üretimi	Yıllık - Şubat	1,10%	0,00%
12:00	Euro Bölgesi	Sanayi Üretimi	Aylık - Şubat	0,10%	0,80%
15:30	Kanada	Çekirdek Tüketici Fiyat Endeksi	Aylık - Mart	0,10%	0,70%
15:30	Kanada	Çekirdek Tüketici Fiyat Endeksi	Yıllık - Mart	2,30%	2,70%
15:30	Kanada	Tüketici Fiyat Endeksi	Aylık - Mart	0,20%	1,10%
15:30	Kanada	Tüketici Fiyat Endeksi	Yıllık - Mart	2,50%	2,60%
16 Nisan 2025, Çarşamba					
Saat	Ülke	Başlık	Dönem	Beklenti	Önceki
05:00	Çin	Gayri Safi Yurt İçi Hasıla	Çeyreklik - 1.Çeyrek	0,90%	1,60%
05:00	Çin	Gayri Safi Yurt İçi Hasıla	Yıllık - 1.Çeyrek	4,70%	5,40%
05:00	Çin	Sanayi Üretimi	Yıllık - Mart	5,40%	5,90%
05:00	Çin	İşsizlik Oranı	Mart	5,20%	5,40%
09:00	İngiltere	Tüketici Fiyat Endeksi	Aylık - Mart	0,40%	0,40%
09:00	İngiltere	Tüketici Fiyat Endeksi	Yıllık - Mart	3,20%	2,80%
12:00	Euro Bölgesi	Çekirdek Tüketici Fiyat Endeksi	Aylık - Mart	1,00%	0,50%
12:00	Euro Bölgesi	Çekirdek Tüketici Fiyat Endeksi	Yıllık - Mart	2,40%	2,60%
12:00	Euro Bölgesi	Tüketici Fiyat Endeksi	Aylık - Mart	0,60%	0,40%
12:00	Euro Bölgesi	Tüketici Fiyat Endeksi	Yıllık - Mart	2,20%	2,30%
15:30	ABD	Çekirdek Perakende Satışlar	Aylık - Mart	0,10%	0,30%
15:30	ABD	Perakende Satışlar	Aylık - Mart	0,10%	0,20%
16:15	ABD	Sanayi Üretimi	Yıllık - Mart	1,20%	1,40%
16:15	ABD	Sanayi Üretimi	Aylık - Mart	0,00%	0,70%
16:45	Kanada	Kanada Merkez Bankası Faiz Kararı	Nisan	2,75%	2,75%
17 Nisan 2025, Perşembe					
Saat	Ülke	Başlık	Dönem	Beklenti	Önceki
14:00	Türkiye	TCMB Faiz Kararı	Nisan	40,00%	42,50%
16:15	Euro Bölgesi	Avrupa Merkez Bankası Faiz Kararı	Nisan	2,40%	2,65%
18 Nisan 2025, Cuma					
Saat	Ülke	Başlık	Dönem	Beklenti	Önceki
		Good Friday			
02:30	Japonya	Çekirdek Tüketici Fiyat Endeksi	Yıllık - Mart	2,50%	3,00%
02:30	Japonya	Tüketici Fiyat Endeksi	Yıllık - Mart	4,30%	3,70%

Yasal Uyarı

Burada yer alan yatırım bilgi, yorum ve tavsiyeleri yatırım danışmanlığı kapsamında değildir. Yatırım danışmanlığı hizmeti, kişilerin risk ve getiri tercihleri dikkate alınarak kişiye özel sunulmaktadır. Burada yer alan ve hiçbir şekilde yönlendirici nitelikte olmayan içerik, yorum ve tavsiyeler genel bilgilendirme amacıyla hazırlanmıştır. Bu tavsiyeler mali durumunuz ile risk ve getiri tercihlerinize uygun olmayabilir. Bu nedenle, sadece burada yer alan bilgilere dayanarak yatırım kararı verilmesi beklentilerinize uygun sonuçlar doğurmayabilir. Özellikle kaldıraçlı işlemlerinizi yatırdığınız para kadar kaybetme ihtimaliniz vardır. Kaldıraçlı işlemlerde yatırım danışmanlığı hizmeti de verilmemektedir. Burada yer alan yorum ve tavsiyeler, yorum ve tavsiyede bulunanların kişisel görüşlerine dayanmakta olup, herhangi bir yatırım aracının alım satım tavsiyesi veya getiri vaadi olarak yorumlanmamalıdır. Hiçbir şekilde yönlendirici nitelikte olmayan bu içerik genel anlamda bilgi vermeyi amaçlamakta olup; bu içeriğin, müşterilerin ve diğer yatırımcıların alım satım kararlarını destekleyebilecek yeterli bilgileri kapsamayabileceği dikkate alınmalıdır. Yatırım yapmadan önce piyasaların içerdiği riskleri tam olarak anladığınızdan emin olunuz. Web sitemizde yer alan bilgi ve görüşlere dayanarak yapılacak yatırımlar ve ticari işlemlerin sonuçlarından veya ortaya çıkabilecek tüm zararlardan IKON Menkul Değerler A.Ş. sorumlu tutulamaz.