

13.03.2025

BIST 100 Teknik Analiz

Düş.	Yük.	Aort.	Kap.	Gün (%)	Haf. (%)	Aylık (%)	Yb (%)
10.470,61	10.620,88	10.580,26	10.580,26	1,36	3,84	8,19	7,63
İşlem Hacmi (Mn TL)				Hareketli Ortalamalar (HO)			
Son	5 Gün Ort.			5	10	22	50
146.199,95	136.309,94			10.481,40	10.180,47	9.944,80	9.945,82
Destek Seviyeleri		Pivot		Direnç Seviyeleri			
10.493,62	10.406,98	10.343,35	10.557,25	10.643,89	10.707,52	10.794,16	

Gün içinde en düşük 10.470,61 en yüksek 10.620,88 seviyesini gören BIST 100 endeksinin günü %1,36 kazançla tamamladığı gözlenmektedir. Pivot seviye 10.557,25 seviyesinden geçmekte olup, aşağı yönlü hareketlerde birinci destek 10.493,62, ikinci destek ise 10.406,98 seviyesinden geçmektedir. Dirençler ise sırasıyla 10.643,89, 10.707,52 seviyelerinden geçmektedir. Bu aşamada endeksin 5 günlük HO seviyesinin %0,94 üzerinde, 22 günlük HO seviyesinin ise %6,39 üzerinde hareket ettiği dikkat çekmektedir. Son gün işlem hacmi ise bu aşamada 5 günlük ortalama işlem hacminin % 7,26 üzerinde gerçekleşmiştir.

VIOP30 Teknik Analiz

Düş.	Yük.	Aort.	Kap.	Gün (%)	Haf. (%)	Aylık (%)	Yb (%)
12.172,00	12.411,00	12.321,29	12.394,00	1,55	2,79	11,56	14,87
İşlem Hacmi (Mn TL)				Hareketli Ortalamalar (HO)			
Son	5 Gün Ort.			5	10	22	50
30.273,65	32.029,56			12.253,00	11.827,00	11.358,64	11.400,26
Destek Seviyeleri		Pivot		Direnç Seviyeleri			
12.240,33	12.086,67	12.001,33	12.325,67	12.479,33	12.564,67	12.718,33	

Gün içinde en düşük 12.172,00 en yüksek 12.411,00 seviyesini gören BIST 30 Yakın Vade hissesinin günü %1,55 kazançla tamamladığı gözlenmektedir. Pivot seviye 12.325,67 seviyesinden geçmekte olup, aşağı yönlü hareketlerde birinci destek 12.240,33, ikinci destek ise 12.086,67 seviyesinden geçmektedir. Dirençler ise sırasıyla 12.479,33, 12.564,67 seviyelerinden geçmektedir. Bu aşamada 5 günlük HO seviyesinin %1,15 üzerinde, 22 günlük HO seviyesinin ise %9,12 üzerinde hareket ettiği dikkat çekmektedir. Son gün işlem hacmi ise bu aşamada 5 günlük ortalama işlem hacminin % 5,48 altında gerçekleşmiştir.

USDTRY (Yakın Vade) Teknik Analiz

Düş.	Yük.	Aort.	Kap.	Gün (%)	Haf. (%)	Aylık (%)	Yb (%)
37,05	37,11	37,08	37,08	-0,09	-0,24	1,31	5,00
İşlem Hacmi (Mn TL)				Hareketli Ortalamalar (HO)			
Son	5 Gün Ort.			5	10	22	50
503,79	1.485,28			37,08	36,99	36,76	36,40
Destek Seviyeleri		Pivot		Direnç Seviyeleri			
37,05	37,02	36,99	37,08	37,11	37,14	37,17	

Gün içinde en düşük 37,05 en yüksek 37,11 seviyesini gören TL/USD Yakın Vade endeksinin günü %0,09 kayıpla tamamladığı gözlenmektedir. Pivot seviye 37,08 seviyesinden geçmekte olup, aşağı yönlü hareketlerde birinci destek 37,05, ikinci destek ise 37,02 seviyesinden geçmektedir. Dirençler ise sırasıyla 37,11, 37,14 seviyelerinden geçmektedir. Bu aşamada endeksin 5 günlük HO seviyesinin %0,02 altında, 22 günlük HO seviyesinin ise %0,86 üzerinde hareket ettiği dikkat çekmektedir. Son gün işlem hacmi ise bu aşamada 5 günlük ortalama işlem hacminin % 66,08 altında gerçekleşmiştir.

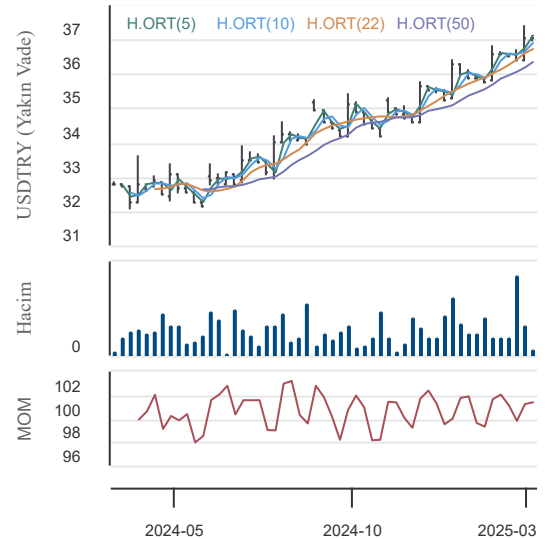
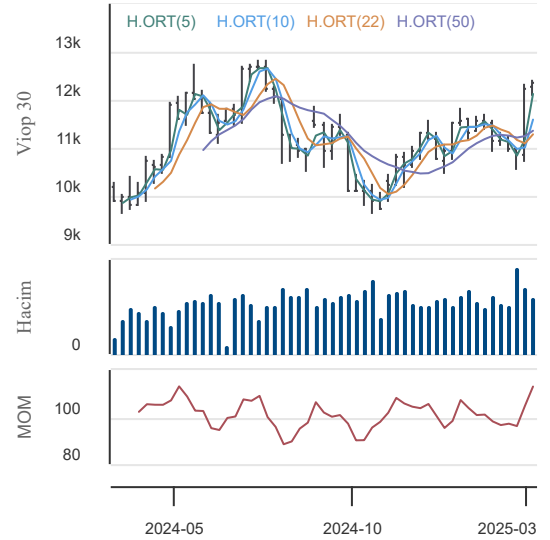
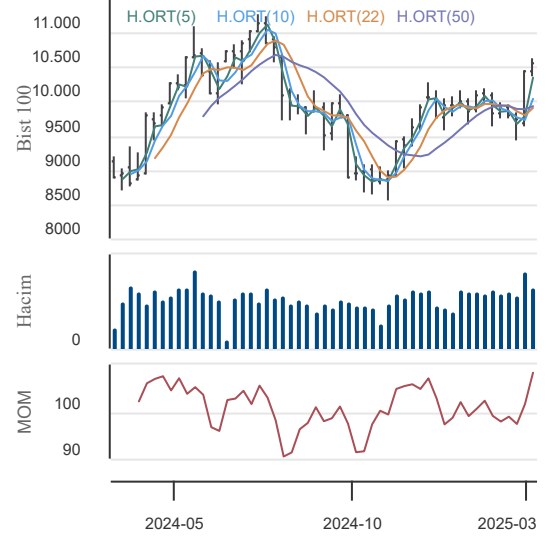

13.03.2025

BİST En Çok Yükselenler (İlk 5)

Hisse Adı	Kapanış	Günlük D. (%)	Hacim (Mn TL)
KERVN	2,31	10,00	2,5
ETILR	6,49	10,00	50,9
TRCAS	31,90	10,00	146,5
TERA	47,18	9,98	384,7
DURKN	16,54	9,97	70,9

BİST En Çok Düşenler (İlk 5)

Hisse Adı	Kapanış	Günlük D. (%)	Hacim (Mn TL)
GEDZA	32,64	-9,98	66,0
DAGHL	47,80	-9,98	76,4
ADEL	37,70	-9,98	675,4
RPSTP	3.194,00	-9,98	0,0
RPTEK	5,03	-9,86	0,0

Hacmi En Yüksek Hisseler (İlk 5)

Hisse Adı	Kapanış	Günlük D. (%)	Hacim (Mn TL)
ISCTR	15,96	1,33	12.453,4
YKBNK	33,06	4,75	10.642,1
THYAO	333,50	0,91	10.558,3
KCHOL	180,90	3,73	10.036,3
AKBNK	73,55	2,29	8.125,4

BİST-100 Para Girişi Gözlenen (İlk 5)

Hisse Adı	Kapanış	Günlük D. (%)	Hacim (Mn TL)
TCELL	106,00	2,51	4.494,4
ULKER	136,40	0,81	2.795,1
TOASO	215,10	0,89	1.916,6
TKFEN	85,95	5,27	1.220,5
SOKM	39,34	0,56	998,6

BİST-100 Para Çıkışı Gözlenen (İlk 5)

Hisse Adı	Kapanış	Günlük D. (%)	Hacim (Mn TL)
HEKTS	3,64	-0,82	658,1
MAVI	70,30	-0,28	559,5
KARSN	12,07	-2,58	443,8
GESAN	50,95	-1,83	377,3
MPARK	327,75	-3,60	358,6

Yurt İçi Ekonomi Gündemi

*XU100 endeksi günü %1,36 yükselişle 10.580,26 seviyesinden tamamladı. Mart ayı başından bu yana yükseliş performansı %9.45 oldu.

En fazla değer kazanan sektör endeksi %2,84 ile BİST BANKA endeksi oldu.

*TCMB Başkanı Karahan, bu yıl %24 olan enflasyon hedefine ulaşmak için ne gerekiyorsa yapılacağını belirtti. Talep koşullarının dezenflasyon sürecini bozmasına izin vermeyeceklerini vurguladı. İlerleyen dönemde önceliğin, dezenflasyon patikasının gerektirdiği sıklığı sağlamak olacağını belirtti.

Yurt Dışı Ekonomi Gündemi

*ABD Şubat ayı manşet TÜFE verisi aylık %0.2, yıllık bazda ise %2.8 gelerek hem beklenti hem de bir önceki ayın altında kaldı. ABD Şubat ayı çekirdek TÜFE verisi aylık bazda %0.2, yıllık bazda ise %3.1 gelerek hem beklenti hem de bir önceki verinin altında kaldı.

*Dün ABD'de açıklanan tüketici enflasyonu verilerinin ardından bugün, üretici enflasyonu açıklanacak.

*Trump, Kanada'dan ithal edilen çelik ve alüminyum üzerindeki gümrük vergilerini %25'ten %50'ye çıkarma planını askıya aldı.

*ABD borsalarındaki düşüş serisi devam ediyor. Mart ayı başından beri SP500 vadeli endeksi %6.35, Dow Jones vadeli endeksi %5.90 ve Nasdaq vadeli endeksi %6.80 oranında düşüş yaşadı.

Yurt İçi Piyasalar

Hisse Adı	Son	Gün %	Hafta (%)	Ay (%)
BİST-100	10.580	1,36	3,84	8,2
BİST-30	11.896	1,63	3,70	9,3
BİST BANKA	16.522	2,84	1,84	15,3
BİST HİZMET	10.142	0,69	1,13	1,6
BİST SANAYİ	13.290	0,81	7,32	6,7

Global Piyasalar

Hisse Adı	Kapanış	Gün (%)	Hafta (%)	Ay (%)
S&P 500 End.	5.599,30	0,49	-4,16	-7,5
Nasdaq End.	17.648,45	1,22	-4,87	-10,2
Dow Jones End.	41.350,93	-0,20	-3,85	-6,8
DAX30	22.676,41	1,56	-1,75	2,4
NIKKEI	36.819,09	0,07	-1,60	-5,5

Döviz Piyasası

Hisse Adı	Kapanış	Gün (%)	Hafta (%)	Ay (%)
USDTRY	36,59	0,00	0,47	1,3
EURTRY	39,84	-0,28	1,35	6,1
GBPTRY	47,47	0,11	0,96	5,6
EURUSD	1,09	-0,29	0,88	4,8
GBPUSD	1,30	0,10	0,51	4,2

Emtia Piyasası

Hisse Adı	Kapanış	Gün (%)	Hafta (%)	Ay (%)
Gram Altın TL	3.450,51	0,60	0,82	2,5
Ons Altın \$	2.915,00	0,07	0,02	-0,6
CRUDE Petrol	70,71	1,55	1,99	-5,6
Ons Gümüş \$	32,18	-0,98	-0,85	1,0
Bakır	4,80	1,05	0,78	2,4

13.03.2025

Doğuş Otomotiv

Düş.	Yük.	Aort.	Kap.	Gün (%)	Haf. (%)	Aylık (%)	Yb (%)
221,90	231,40	227,23	229,90	3,05	11,01	19,55	18,63
İşlem Hacmi (Mn TL)				Hareketli Ortalamalar (HO)			
Son	5 Gün Ort.			5	10	22	50
689,03	731,85			222,66	205,58	194,67	193,78
Destek Seviyeleri			Pivot	Direnc Seviyeleri			
224,07	218,23	214,57	227,73	233,57	237,23	243,07	

Gün içinde en düşük 221,90 en yüksek 231,40 seviyesini gören Doğuş Otomotiv hissesinin günü %3,05 kazançla tamamladığı gözlenmektedir. Pivot seviye 227,73 seviyesinden geçmekte olup, aşağı yönlü hareketlerde birinci destek 224,07, ikinci destek ise 218,23 seviyesinden geçmektedir. Dirençler ise sırasıyla 233,57, 237,23 seviyelerinden geçmektedir. Bu aşamada 5 günlük HO seviyesinin %3,25 üzerinde, 22 günlük HO seviyesinin ise %18,10 üzerinde hareket ettiği dikkat çekmektedir. Son gün işlem hacmi ise bu aşamada 5 günlük ortalama işlem hacminin % 5,85 altında gerçekleşmiştir.

Koç Holding

Düş.	Yük.	Aort.	Kap.	Gün (%)	Haf. (%)	Aylık (%)	Yb (%)
174,00	182,90	178,98	180,90	3,73	12,15	13,77	1,29
İşlem Hacmi (Mn TL)				Hareketli Ortalamalar (HO)			
Son	5 Gün Ort.			5	10	22	50
10.036,31	8.390,34			173,66	163,95	158,91	168,03
Destek Seviyeleri			Pivot	Direnc Seviyeleri			
175,63	170,37	166,73	179,27	184,53	188,17	193,43	

Gün içinde en düşük 174,00 en yüksek 182,90 seviyesini gören Koç Holding hissesinin günü %3,73 kazançla tamamladığı gözlenmektedir. Pivot seviye 179,27 seviyesinden geçmekte olup, aşağı yönlü hareketlerde birinci destek 175,63, ikinci destek ise 170,37 seviyesinden geçmektedir. Dirençler ise sırasıyla 184,53, 188,17 seviyelerinden geçmektedir. Bu aşamada 5 günlük HO seviyesinin %4,17 üzerinde, 22 günlük HO seviyesinin ise %13,84 üzerinde hareket ettiği dikkat çekmektedir. Son gün işlem hacmi ise bu aşamada 5 günlük ortalama işlem hacminin % 19,62 üzerinde gerçekleşmiştir.

Petkim

Düş.	Yük.	Aort.	Kap.	Gün (%)	Haf. (%)	Aylık (%)	Yb (%)
18,06	18,33	18,22	18,23	0,72	7,17	8,64	0,72
İşlem Hacmi (Mn TL)				Hareketli Ortalamalar (HO)			
Son	5 Gün Ort.			5	10	22	50
1.218,14	1.685,52			17,94	17,26	16,94	17,39
Destek Seviyeleri			Pivot	Direnc Seviyeleri			
18,08	17,94	17,81	18,21	18,35	18,48	18,62	

Gün içinde en düşük 18,06 en yüksek 18,33 seviyesini gören Petkim hissesinin günü %0,72 kazançla tamamladığı gözlenmektedir. Pivot seviye 18,21 seviyesinden geçmekte olup, aşağı yönlü hareketlerde birinci destek 18,08, ikinci destek ise 17,94 seviyesinden geçmektedir. Dirençler ise sırasıyla 18,35, 18,48 seviyelerinden geçmektedir. Bu aşamada 5 günlük HO seviyesinin %1,61 üzerinde, 22 günlük HO seviyesinin ise %7,64 üzerinde hareket ettiği dikkat çekmektedir. Son gün işlem hacmi ise bu aşamada 5 günlük ortalama işlem hacminin % 27,73 altında gerçekleşmiştir.

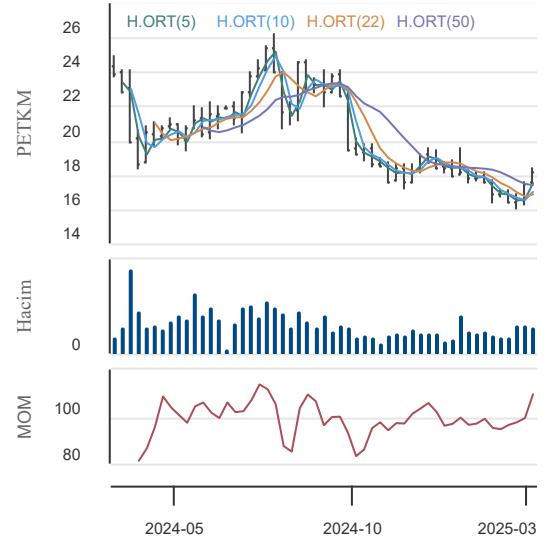
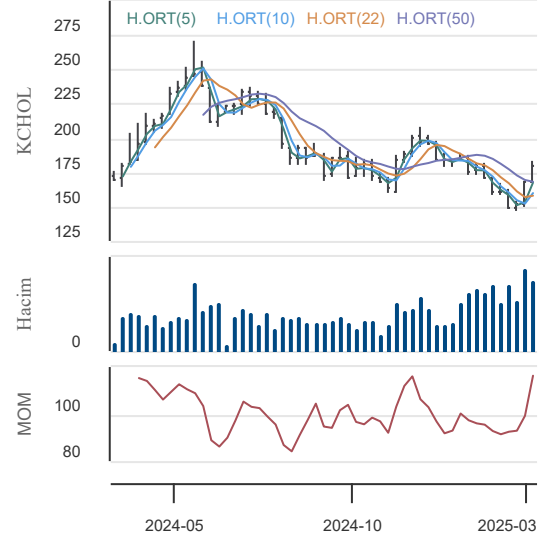
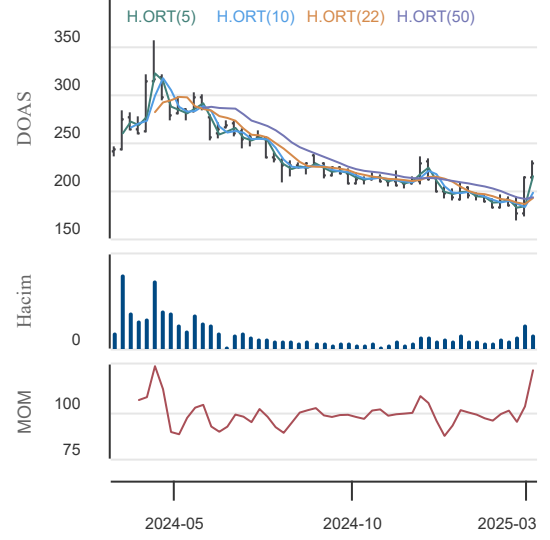

13.03.2025

KAP Haberleri

Şirket haberleri:

KAYSE: Kayseri Şeker'in 01.05.2024-31.01.2025 dönemi konsolide net zararı 2.851.308.494 TL oldu. (Önceki: -4.299.975.316 TL)

EGEEN: Şirket ile ABD merkezli bir ticari araç ana sanayi firmasının grup şirketi arasında devam eden ve 31.12.2026 tarihinde sona erecek olan uzun dönemli anlaşmanın süresi, 01.01.2027 - 31.12.2035 yıllarını kapsayacak şekilde uzatılmıştır. Yeni döneme ilişkin imzalanan "Uzun Dönem Çerçeve Sözleşmesi" kapsamında, ürün ihracatına yönelik iş birliğimizin sürdürülebilirliği sağlanmış olup, sözleşmede belirli bir adet garantisi bulunmamaktadır. Ancak, referans niteliğinde sözleşmeye eklenen baz adet senaryosuna göre, yıllık satış ciromuza olumlu katkı sağlayacağı öngörülmektedir. Sipariş adetleri, piyasa koşulları ve müşteri taleplerine bağlı olarak değişiklik gösterebilecektir.

GEDİK: Paylarının tamamına sahip olduğu bağlı ortaklığı Marbaş Menkul Değerler A.Ş.'nin (Marbaş Menkul) Yönetim Kurulu tarafından, 150.000.000 TL olan çıkarılmış sermayesinin 360.000.000 TL'ye çıkarılmasına, artırılan 210.000.000 TL sermayenin iç kaynaklardan karşılanmasına karar verilmiştir. Söz konusu bedelsiz sermaye artırım sürecine ilişkin olarak Marbaş Menkul tarafından bugün itibarıyla sermaye artırımını izni için Sermaye Piyasası Kurulu'na başvuruda bulunulmuştur.

NTGAZ: Çay İşletmeleri Genel Müdürlüğü'nün 17 adet fabrika için açmış olduğu ihale kayıt numarası 2025 - 169965 olan Doğalgaz LNG (Sıvılaştırılmış Doğal Gaz) CNG (Sıkıştırılmış Doğal Gaz) İhalesi için 12.03.2025 tarihinde teklif verilmiş olup şirket dahil toplam 7 firmanın katıldığı ihalede, 17 adet fabrikanın tamamı için en iyi teklifin şirket tarafından verildiği ihale Komisyonu tarafından EKAP üzerinden bugün (12.03.2025) açıklanmıştır. İhale Sözleşmesi'nin imzalanması için ihale mevzuatı uyarınca itiraz süresinin geçmesini müteakip Sözleşmeye Davet yazısının gelmesi beklenmektedir. İhaleye konu 310.000.000 kWh enerji, 29.135.338 Sm3 doğal gaz karşılığı olup söz konusu miktar Şirket 2024 yılı toplam satış hacminin %9'una tekabül etmektedir. İhale konusu doğal gazın geçmiş yıllarda olduğu gibi 2025 yılı Nisan ayı sonundan itibaren yıl sonuna kadar tüketilmesi beklenmektedir. İhale süreciyle ilgili gelişmeler kamuoyu ile paylaşılacaktır.

İNTEK: Şirketin %100 oranında bağlı ortaklığı Innosa Yazılım Teknolojileri A.Ş. ile İzmir Büyükşehir Belediyesi arasında 2025 yılı Mart ve Aralık arası dönemi kapsayan 52.872.000 TL + KDV bedelli "Yazılım Geliştirme, Yazılım Destek, Veritabanı Bakım ve Veritabanı Yönetim Hizmeti Alımı Sözleşmesi" 12.03.2025 tarihinde (bugün) imzalanmıştır.

BORSA İSTANBUL A.Ş.: Marbaş Menkul Değerler A.Ş.'nin, Borsamız Ana Pazar'ında işlem gören DCT Trading Dış Ticaret A.Ş. (DCTTR.E) paylarında likidite sağlayıcılık faaliyetinde bulunma talebi 01/03/2016 tarihli ve 02.PRO.001 sayılı Pay Piyasası Prosedürü uyarınca değerlendirilmiş ve Borsamızca uygun görülmüştür.

IMASM: Şirket ile Avrupa'da mukim bir müşteri arasında 745.000 EURO bedel ile buğday unu fabrikası kurulumu sözleşmesi imzalanmış olup bu sözleşmeye istinaden avans ödemesi tarafımıza ulaşmıştır. Bu satışın sevkiyatının 2025'in ilk yarısında yapılması planlanmaktadır.

TUREX: Şirket tarafından 14/06/2021 tarihli yönetim kurulu kararı ile başlatılan Pay Geri Alım Programı kapsamında geri alınmış olan TUREX paylarından 525.000 adet payın satışı 12.03.2025 tarihinde ortalama 169,04 TL gerçekleştirilmiştir. Pay satışına ilişkin toplam satış tutarı 88.746.000 TL olup, bu işlemle birlikte Şirket tarafından geri alınan payların Şirket sermayesinde 12.03.2025 tarihi itibarıyla geri alınan payı kalmamıştır.

OZATD: Şirket, 12.03.2025 tarihinde yurt dışında mukim iki farklı firma ile 3.000.000,00 USD tutarında (yaklaşık 109.817.700 TL, 12.03.2025 TCMB döviz satış kuru alınmıştır) İki Adet Gemi Tamir Bakım ve Onarım sözleşmesi imzalanmıştır. Sözleşme konusu için 2025 yılı iş hacmine ve finansal tablolarına olumlu katkı sağlayacağı öngörülmektedir.

BAKAB: Şirketin Hollanda'da kurulu, hisselerinin tamamına sahip olduğu bağlı ortaklığı Bak Flexibles B.V. tarafından, kayıtlı adresi Düsseldorf olan ve Almanya'da HRB 108265 sicil numarası kaydedilen her biri 1 Euro nominal değerli 25.000 adet paylarının tamamına %100 iştirak edilerek BAK Flexibles Germany GmbH şirketi kurulmuştur. Bak Flexibles Germany GmbH ile Almanya'daki müşterilerimize daha hızlı ve verimli hizmet verilebilmesi amaçlanmaktadır.

Pay Alım-Satım Haberleri:

DMRGD: 12.03.2025 tarihinde ortalama 12,84-TL fiyattan 1.400.000 adet pay geri alımı gerçekleştirilmiştir. 12.03.2025 tarihi itibarıyla geri alınan payların toplamı 9.835.828 adet ve toplam maliyeti 131.234.775,49-TL olarak gerçekleşmiştir. Toplam geri alınan payların sermayeye oranı %5,31'dir.

GEDİK: 12.03.2025 tarihinde 7,52 - 7,59 TL fiyat aralığından (ortalama 7,571 TL) 200.000 adet pay geri alınmış ve bu geri alım programı kapsamında Şirketin sahip olduğu GEDİK payları 3.966.748 adete ulaşmıştır. (Şirket sermayesine oranı %0,40)

INVES: 12.03.2025 tarihinde 226,40 - 230,30 TL fiyat aralığından (ortalama 228,200 TL) 3.500 adet pay geri alınmış ve Şirketin sahip olduğu INVES payları 1.024.459 adete ulaşmıştır. (Şirket sermayesine oranı %0,5464)

YYLGD: 12 Mart 2025 tarihinde 9,31-9,60 TL fiyat aralığından (ortalama 9,40 TL) 34.000 adet pay geri alınmıştır. İşlemin toplam tutarı 319.810 TL'dir. 12 Mart 2025 tarihi itibarıyla ilgili pay geri alım programı kapsamında toplam 9.496.513 adet pay geri alımı yapılmıştır. Geri alınan payların ortaklık sermayesine oranı % 0,87'dir.

NTHOL: 12.03.2025 tarihinde NET HOLDİNG A.Ş. payları ile ilgili olarak 41,90 TL - 41,94 TL fiyat aralığından 100.000 TL toplam nominal bedelli 4.192.500,00 TL tutarında alış işlemi ortaklıkça gerçekleştirilmiştir. Bu işlemle birlikte NET HOLDİNG A.Ş. sermayesindeki payları 12.03.2025 tarihi itibarıyla %6,59 sınırına ulaşmıştır.

13.03.2025

KAP Haberleri**Pay Alım-Satım Haberleri:**

LKMNH: 12.03.2025 tarihinde LOKMAN HEKİM ENGÜRÜSAĞ SAĞLIK, TURİZM, EĞİTİM HİZMETLERİ VE İNŞAAT TAAHHÜT A.Ş. payları ile ilgili olarak 18,42 TL - 18,53 TL fiyat aralığından 100.500 adet alış işlemi ortaklıkça gerçekleştirilmiştir. Geri Alım programı çerçevesinde gerçekleştirilen işlemle birlikte LOKMAN HEKİM ENGÜRÜSAĞ SAĞLIK, TURİZM, EĞİTİM HİZMETLERİ VE İNŞAAT TAAHHÜT A.Ş. sermayesindeki payları 12.03.2025 tarihi itibarıyla %0,75'e ulaşmıştır.

12.03.2025 tarihli Şirketlerin Gerçekleştirdiği Pay Geri Alım İşlemleri		
Hisse Kodu	İşleme Konu Alınan Pay Adedi	Fiyat Aralığı (TL)
GEDIK	200.000	7,52 - 7,59
YYLGD	34.000	9,31-9,60
INVES	3.500	226,40 - 230,30
DMRGD	1.400.000	12,84
LKMNH	100.500	18,42 - 18,53
NTHOL	100.000	41,90 - 41,94
Kaynak: KAP		

Sermaye Artırım-Azaltım Haberleri:

ENERY: Şirketin 145.000.000 TL olan çıkarılmış sermayesinin, "Emisyon Primi", "Özsermaye Enflasyon Düzeltme Farkları" ve "Geçmiş Yıl Karları" hesabından karşılanmak üzere 8.855.000.000 TL arttırılarak, Sermaye Piyasası Kurulu'nun (SPK) II-18.1 sayılı Kayıtlı Sermaye Sistemi Tebliği'nin 6 ncı maddesinin altıncı fıkrası uyarınca bir defaya mahsus olmak üzere 600.000.000 TL olan kayıtlı sermaye tavanının aşularak, 9.000.000.000 TL'na yükseltilmesi ile ilgili olarak İhraç Belgesi'nin onaylanması ve esas sözleşmesinin ilgili maddesinin tadil edilmesine ilişkin başvurumuz 06.03.2025 tarihinde Sermaye Piyasası Kurulu tarafından onaylanmış olup, onaylı İhraç Belgesi ve Esas Sözleşme Tadil Metni KAP'ta sunulmuştur. Bedelsiz pay alma hakkı kullanım başlangıç tarihi 13.03.2025 olarak belirlenmiştir.

SKTAS: Şirket Esas Sözleşmesi'nin 6. maddesinin vermiş olduğu ş ve yetkiye istinaden, Şirketin 1.000.000.000 TL kayıtlı sermaye tavanı içinde 222.000.000 TL olan çıkarılmış sermayesinin 278.000.000 TL (%125,2252) nakit karşılığı (bedelli) arttırılarak 500.000.000 TL'ye çıkarılmasına, Bedelli olarak yapılan 278.000.000 TL sermaye artışının, 249.000.000 TL kısmının nakden, kalan 29.000.000 TL'nin ise iş bu Yönetim Kurulu kararın alınmasından önceki bir tarihte Şirketimiz ortaklarından Kayhan Holding A.Ş.'nin daha sonradan Şirket sermayesine eklenerek sermayesinin daha güçlü hale gelmesinin sağlanması amacıyla Şirkete aktarmış oldukları nakit borç tutarları nedeniyle oluşan Şirket borcuna mahsubu suretiyle karşılanmasına, Arttırılan 278.000.000 TL'lik sermayeyi temsil edecek 278.000.000.000 adet payın tamamının 0,01 TL (Bir Kuruş) nominal bedelli hamiline yazılı imtiyazsız B grubu pay olarak ihraç edilmesine, Pay sahiplerinin yeni pay alma haklarında herhangi bir kısıtlama yapılmamasına ve pay sahiplerine yeni pay alma haklarının 0,01 TL nominal değerli her bir pay için 0,01 TL fiyattan (toplam 1 TL nominal değerli 1 lot pay için 1 TL nominal değer üzerinden) nominal değer üzerinden kullanılmasına, Yeni pay alma hakları kullanım süresinin 15 (onbeş) gün olarak belirlenmesine, bu sürenin son gününün resmî tatile rastlaması halinde yeni pay alma hakkı kullanım süresinin izleyen iş günü akşamı sona ermesine, Sermaye artırımını için SPK, Borsa İstanbul A.Ş., MKK, İstanbul Takas ve Saklama Bankası A.Ş., ticaret sicil müdürlüğü, noter ve diğer tüm kamu ile özel kurum ve kuruluşlar nezdinde yapılması gerekli tüm iş ve işlemlerin gerçekleştirilmesine, gerekli bildirim, başvuru ve diğer iş ve işlemlerin yapılmasına ve izahname, satış duyurusu, sözleşme, taahhütname, vekaletname, başvuru belgeleri, beyan, dilekçe ve sair evrakların imzalanması da dahil bu karar kapsamında yürütülecek tüm iş ve işlemlerin yapılmasına, toplantıya katılanların oybirliği ile karar verilmiştir.

Genel Kurul Haberleri:**UMPAS**

Kaynaklar: KAP, Matriks ve Şirket Açıklamaları

Not: Bu rapor, 12 Mart saat 18:10'dan itibaren, 13 Mart saat 07:00'e kadar KAP içerisinde yayımlanan haberler içerisinde derlenmiştir.

13.03.2025

BIST-30 Hisseleri

Hisse Adı	Kapanış	Destekler		Pivot	Dirençler		Hareketli Ortalamalar			Performans			
		Destek 2	Destek 1		Direnç 1	Direnç 2	5 HO	20 HO	50 HO	Gün. (%)	Haf. (%)	Aylık (%)	Yıllık (%)
AEFES	182,00	177,40	179,70	182,70	185,00	188,00	179,10	172,68	168,45	2,8%	3,3%	10,8%	20,4%
AKBNK	73,55	71,12	72,33	73,42	74,63	75,72	73,31	68,58	66,58	2,3%	0,6%	17,0%	75,3%
ALARK	82,40	81,23	81,82	82,83	83,42	84,43	82,98	80,20	85,74	-0,8%	3,7%	-0,6%	-36,6%
ASELS	115,90	111,63	113,77	115,93	118,07	120,23	112,72	93,86	86,80	-0,9%	10,0%	48,4%	108,0%
ASTOR	115,80	110,07	112,93	114,57	117,43	119,07	113,50	109,60	116,56	3,2%	9,8%	6,1%	9,0%
BIMAS	519,00	507,33	513,17	518,83	524,67	530,33	532,10	533,18	531,80	0,5%	-4,3%	-6,9%	32,7%
EKGYO	15,51	15,26	15,38	15,53	15,65	15,80	15,43	14,56	14,42	1,0%	-1,0%	13,3%	44,0%
ENKAI	54,95	52,92	53,93	55,62	56,63	58,32	54,45	51,37	50,20	-0,5%	8,2%	6,8%	56,0%
EREGL	25,28	24,60	24,94	25,20	25,54	25,80	24,80	23,24	23,17	1,9%	6,5%	8,0%	13,0%
FROTO	1.031,00	1.005,67	1.018,33	1.029,67	1.042,33	1.053,67	1.001,20	929,28	926,26	0,6%	10,9%	14,7%	-2,5%
GARAN	143,50	134,63	139,07	141,83	146,27	149,03	140,18	132,69	131,03	5,1%	2,9%	10,8%	133,5%
HEKTS	3,64	3,57	3,60	3,64	3,67	3,71	3,65	3,48	3,65	-0,8%	5,8%	3,4%	-41,8%
ISCTR	15,96	15,59	15,77	16,00	16,18	16,41	16,03	15,15	14,57	1,3%	-0,2%	17,4%	47,9%
KCHOL	180,90	170,37	175,63	179,27	184,53	188,17	173,66	158,75	168,03	3,7%	12,2%	13,8%	4,3%
KONTR	34,36	32,21	33,29	34,05	35,13	35,89	34,18	32,38	35,01	0,9%	10,8%	3,6%	-56,0%
KOZAL	26,28	25,57	25,93	26,29	26,65	27,01	25,87	24,43	23,69	-0,1%	9,0%	3,1%	8,9%
KRDMD	32,70	31,63	32,17	32,59	33,13	33,55	32,01	28,95	27,82	2,2%	6,7%	17,0%	32,4%
MGROS	530,50	508,83	519,67	527,33	538,17	545,83	541,70	562,60	559,67	1,6%	-10,9%	-8,8%	8,1%
PETKM	18,23	17,94	18,08	18,21	18,35	18,48	17,94	16,95	17,39	0,7%	7,2%	8,6%	-25,3%
PGSUS	273,25	268,92	271,08	274,42	276,58	279,92	274,35	251,17	235,75	0,5%	2,0%	14,8%	67,3%
SAHOL	108,00	105,13	106,57	108,23	109,67	111,33	106,94	101,32	100,40	1,6%	1,0%	9,8%	39,8%
SASA	3,82	3,73	3,77	3,81	3,85	3,89	3,75	3,57	3,72	0,8%	8,8%	8,5%	-21,8%
SISE	40,44	39,24	39,84	40,34	40,94	41,44	39,58	37,17	38,35	1,9%	10,5%	10,1%	-14,7%
TCELL	106,00	102,27	104,13	105,47	107,33	108,67	105,50	104,77	103,44	2,5%	1,5%	-1,8%	77,7%
THYAO	333,50	329,83	331,67	334,08	335,92	338,33	333,75	319,85	310,79	0,9%	2,2%	5,2%	21,1%
TOASO	215,10	210,23	212,67	215,13	217,57	220,03	212,12	204,55	209,17	0,9%	6,2%	8,0%	-13,8%
TTKOM	52,95	49,78	51,37	52,23	53,82	54,68	51,43	49,81	48,67	4,3%	5,2%	6,0%	72,3%
TUPRS	143,70	139,83	141,77	143,43	145,37	147,03	140,86	131,67	138,44	1,4%	10,9%	5,4%	-0,9%
ULKER	136,40	131,40	133,90	135,90	138,40	140,40	128,00	118,87	118,31	0,8%	13,8%	11,3%	22,6%
YKBNK	33,06	31,05	32,05	32,71	33,71	34,37	31,96	29,90	30,52	4,8%	5,0%	16,9%	48,0%

13.03.2025

BİST-100 Hisseleri Teknik Göstergeler

Hisse Kod	MOMENTUM		RSI		STOCHASTIC		CCI		MACD
	Sinyal	AA/AS	Sinyal	AA/AS	Sinyal	AA/AS	Sinyal	AA/AS	Sinyal
AEFES								Aşırı Alım	
AGHOL	Alış								
AGROT									
AKBNK									
AKFYE					Satış		Satış		
AKSA									
AKSEN									
ALARK									
ALFAS	Satış					Aşırı Satım		Aşırı Satım	
ALTNY		Aşırı Alım	Satış					Aşırı Alım	
ANHYT									Alış
ANSGR					Alış				
ARCLK		Aşırı Alım		Aşırı Alım		Aşırı Alım		Aşırı Alım	
ARDYZ	Satış								
ASELS		Aşırı Alım		Aşırı Alım		Aşırı Alım		Aşırı Alım	
ASTOR								Aşırı Alım	
BERA									Satış
BIMAS						Aşırı Satım			
BRSAN					Satış			Aşırı Alım	
BRYAT						Aşırı Alım		Aşırı Alım	
BSOKE								Aşırı Alım	
BTCIM								Aşırı Alım	
CANTE					Satış		Satış		
CCOLA									
CIMSA						Aşırı Alım		Aşırı Alım	
CLEBI		Aşırı Alım						Aşırı Alım	
CVKMD				Aşırı Alım				Aşırı Alım	
CWENE									
DOAS		Aşırı Alım		Aşırı Alım		Aşırı Alım		Aşırı Alım	
DOHOL						Aşırı Alım		Aşırı Alım	
ECILC	Satış						Satış		
EGEEN					Satış	Aşırı Alım		Aşırı Alım	
EKGYO									
ENERY					Satış		Satış		
ENJSA									
ENKAI								Aşırı Alım	
EREGL						Aşırı Alım		Aşırı Alım	
EUPWR							Satış		
FENER						Aşırı Satım			
FROTO		Aşırı Alım		Aşırı Alım		Aşırı Alım		Aşırı Alım	

13.03.2025

BİST-100 Hisseleri Teknik Göstergeler

Hisse Kod	MOMENTUM		RSI		STOCHASTIC		CCI		MACD
	Sinyal	AA/AS	Sinyal	AA/AS	Sinyal	AA/AS	Sinyal	AA/AS	Sinyal
GARAN									
GESAN									
GOLTS						Aşırı Alım		Aşırı Alım	
GUBRF			Satış				Satış		
HALKB				Aşırı Alım		Aşırı Alım		Aşırı Alım	
HEKTS							Satış		
IEYHO						Aşırı Satım		Aşırı Satım	
ISCTR									
ISMEN		Aşırı Alım		Aşırı Alım		Aşırı Alım	Satış		
KARSN		Aşırı Alım				Aşırı Alım		Aşırı Alım	
KCAER						Aşırı Alım		Aşırı Alım	
KCHOL		Aşırı Alım		Aşırı Alım		Aşırı Alım		Aşırı Alım	
KLSE							Satış		
KONTR									
KONYA									
KOZAA						Aşırı Alım		Aşırı Alım	
KOZAL								Aşırı Alım	
KRDMD		Aşırı Alım		Aşırı Alım		Aşırı Alım		Aşırı Alım	
LIDER								Aşırı Alım	
MAGEN						Aşırı Alım			
MAVI									
MGROS						Aşırı Satım		Aşırı Satım	
MIATK		Aşırı Alım				Aşırı Alım		Aşırı Alım	
MPARK						Aşırı Satım		Aşırı Satım	
NTHOL									
ODAS						Aşırı Alım	Satış		
OTKAR		Aşırı Alım		Aşırı Alım		Aşırı Alım		Aşırı Alım	
OYAKC						Aşırı Alım		Aşırı Alım	
PASEU									
PETKM						Aşırı Alım		Aşırı Alım	
PGSUS				Aşırı Alım			Satış		
REEDR					Satış		Satış		
SAHOL								Aşırı Alım	
SASA						Aşırı Alım		Aşırı Alım	
SDTTR			Satış		Satış		Satış		
SELEC							Satış		
SISE						Aşırı Alım		Aşırı Alım	
SKBNK									
SMRTG									
SOKM									

13.03.2025

BİST-100 Hisseleri Teknik Göstergeler

Hisse Kod	MOMENTUM		RSI		STOCHASTIC		CCI		MACD
	Sinyal	AA/AS	Sinyal	AA/AS	Sinyal	AA/AS	Sinyal	AA/AS	Sinyal
TABGD									
TAVHL									
TCELL									
THYAO									
TKFEN		Aşırı Alım		Aşırı Alım		Aşırı Alım		Aşırı Alım	
TMSN									
TOASO								Aşırı Alım	
TSKB									
TSPOR									
TTKOM									Aşırı Alım
TTRAK		Aşırı Alım		Aşırı Alım	Alış	Aşırı Alım		Aşırı Alım	
TUKAS						Aşırı Alım		Aşırı Alım	
TUPRS					Satış	Aşırı Alım		Aşırı Alım	
TURSG	Alış								
ULKER		Aşırı Alım		Aşırı Alım		Aşırı Alım		Aşırı Alım	
VAKBN									
VESTL									
YEOTK		Aşırı Alım	Satış			Aşırı Alım	Satış		
YKBNK				Aşırı Alım				Aşırı Alım	
ZOREN									

Teknik Analiz İndikatörlerine İlişkin Açıklamalar

Teknik göstergeler tablolarında yer alan ifadeler, teknik analiz programlarındaki bazı indikatörlerin ürettiği sinyalleri göstermektedir. Bu sinyaller, İkon Menkul Değerler A. Ş. 'nin alım ya da satım tavsiyesi olarak düşünülmemelidir.

MOMENTUM : Göstergede 100 referans noktasını gösterir. Göstergenin referans çizgisinin altına inmesi "SAT", referans çizgisinin üzerine çıkması "AL" sinyali olarak değerlendirilir. Momentumun aşırı satış bölgesinden dönüş eğiliminde olması kısa vadede düşüşün tamamlandığını, momentumun belirli bir tepe yapıp aşağı doğru dönmesi, fiyatlardaki artış hızının yavaşladığını ve fiyatların bir süre sonra gerilemeye başlayacağını gösterir. Gösterge 115 çizgisinin üzerindeyken aşırı alım bölgesinde, 85 çizgisinin altındayken aşırı satım bölgesinde olarak yorumlanır.

MACD : Orta vadeli ve hareketli ortalamalardan oluştuğu için trend takip edici bir göstergedir. Göstergede 0 değeri referans çizgisini belirtir. MACD çizgisi kesikli sinyal çizgisini yukarıdan aşağıya doğru kestiğinde "SAT", aşağıdan yukarıya doğru kestiğinde ise "AL" sinyali olarak yorumlanır.

RSI : RSI eğrisi "0" ile "100" sayıları arasında değer alır. RSI genellikle 70 çizgisi üzerinde tepe ve 30 çizgisinin de altında dip yapar. Gösterge 70 seviyesinin üzerinde aşırı alım bölgesini, 30 seviyesinin altında ise aşırı satım bölgesini gösterir. RSI'ın 30 çizgisinin altına düşüp tekrar yükselmeye başlaması durumunda "AL" sinyali, 70 çizgisinin üzerine çıkıp bir tepe yaptıktan sonra tekrar aşağı dönmesi durumunda "SAT" sinyali olarak yorumlanır.

STOCHASTIC : Stochastic eğrisi "0" ile "100" arasında dalgalanır. Genellikle 80' in üzeri aşırı alım yapılmış bir piyasayı (sat sinyali), 20' nin altı da aşırı satış yapılmış bir piyasayı (al sinyali) gösterir. Ayrıca; yavaşlatılmış %K çizgisi aşağıdan yukarıya doğru %D çizgisini keserse "AL", %K çizgisi %D çizgisini yukarıdan aşağıya doğru keserse "SAT" sinyali olarak değerlendirilir.

CCI : CCI eğrisi +100 ile -100 arasında bir değer alır. Göstergede +100 seviyesinin üzeri aşırı alım yapıldığını, -100 seviyesinin altı ise aşırı satım yapıldığını ifade eder. CCI'ın -100 çizgisinin altına düşüp tekrar yükselmeye başlaması durumunda "AL" sinyali, +100 çizgisinin üzerine çıkıp bir tepe yaptıktan sonra tekrar aşağı dönmesi durumunda "SAT" sinyali olarak yorumlanır.

13.03.2025

Ekonomik Takvim

10.03.2025 - 14.03.2025

10 Mart 2024, Pazartesi					
Saat	Ülke	Başlık	Dönem	Beklenti	Önceki
10:00	Almanya	Sanayi Üretimi	Yıllık - Ocak		-3,12%
10:00	Almanya	Sanayi Üretimi	Aylık - Ocak		-2,40%
10:00	Almanya	Ticaret Dengesi	Ocak		20.7 Milyar EUR
10:00	Türkiye	Sanayi Üretimi	Yıllık - Ocak		7,00%
10:00	Türkiye	Sanayi Üretimi	Aylık - Ocak	-2,90%	5,00%
12:30	Euro Bölgesi	Sentix Yatırımcı Güven Endeksi	Mart		-12,7
11 Mart 2024, Salı					
Saat	Ülke	Başlık	Dönem	Beklenti	Önceki
02:50	Japonya	Gayri Safi Yurt İçi Hasıla	Çeyreklik - 4.Çeyrek	0,70%	0,30%
10:00	Türkiye	Perakende Satışlar	Yıllık - Ocak	12,90%	13,50%
10:00	Türkiye	Perakende Satışlar	Aylık - Ocak		0,40%
17:00	ABD	İş İmkanları ve Personel Değişim Oranı (JOLTS)	Ocak	7.5M	7.6M
12 Mart 2025, Çarşamba					
Saat	Ülke	Başlık	Dönem	Beklenti	Önceki
10:00	Türkiye	Cari Denge	Ocak		-4.65 Milyar USD
14:00	ABD	OPEC Aylık Rapor			
15:30	ABD	Tüketici Fiyat Endeksi	Yıllık - Şubat	2,90%	3,00%
15:30	ABD	Tüketici Fiyat Endeksi	Aylık - Şubat	0,30%	0,50%
15:30	ABD	Çekirdek Tüketici Fiyat Endeksi	Yıllık - Şubat	3,10%	3,30%
15:30	ABD	Çekirdek Tüketici Fiyat Endeksi	Aylık - Şubat	0,30%	0,40%
16:45	Kanada	BOC Faiz Kararı	Mart	2,75%	3,00%
13 Mart 2025, Perşembe					
Saat	Ülke	Başlık	Dönem	Beklenti	Önceki
12:00	ABD	IEA Aylık Rapor			
13:00	Euro Bölgesi	Sanayi Üretimi	Yıllık - Ocak	-1,70%	-2,00%
13:00	Euro Bölgesi	Sanayi Üretimi	Aylık - Ocak	0,50%	-1,10%
14:00	Türkiye	TCMB Para Politikası Toplantı Özeti	Mart		
15:30	ABD	Üretici Fiyat Endeksi	Yıllık - Şubat	3,40%	3,50%
15:30	ABD	Üretici Fiyat Endeksi	Aylık - Şubat	0,30%	0,40%
15:30	ABD	Çekirdek Üretici Fiyat Endeksi	Yıllık - Şubat	3,50%	3,60%
15:30	ABD	Çekirdek Üretici Fiyat Endeksi	Aylık - Şubat	0,20%	0,30%
14 Mart 2025, Cuma					
Saat	Ülke	Başlık	Dönem	Beklenti	Önceki
10:00	İngiltere	Gayri Safi Yurt İçi Hasıla	Aylık - Ocak	0,10%	0,40%
10:00	İngiltere	Ticaret Dengesi	Ocak		-17.45 Milyar GBP
10:00	Almanya	Tüketici Fiyat Endeksi	Yıllık - Şubat	2,30%	2,30%
10:00	Almanya	Tüketici Fiyat Endeksi	Aylık - Şubat		0,40%

Yasal Uyarı

Burada yer alan yatırım bilgi, yorum ve tavsiyeleri yatırım danışmanlığı kapsamında değildir. Yatırım danışmanlığı hizmeti, kişilerin risk ve getiri tercihleri dikkate alınarak kişiye özel sunulmaktadır. Burada yer alan ve hiçbir şekilde yönlendirici nitelikte olmayan içerik, yorum ve tavsiyeler genel bilgilendirme amacıyla hazırlanmıştır. Bu tavsiyeler mali durumunuz ile risk ve getiri tercihlerinize uygun olmayabilir. Bu nedenle, sadece burada yer alan bilgilere dayanarak yatırım kararı verilmesi beklentilerinize uygun sonuçlar doğurmayabilir. Özellikle kaldıraçlı işlemlerinizi yatırdığınız para kadar kaybetme ihtimaliniz vardır. Kaldıraçlı işlemlerde yatırım danışmanlığı hizmeti de verilmemektedir. Burada yer alan yorum ve tavsiyeler, yorum ve tavsiyede bulunanların kişisel görüşlerine dayanmakta olup, herhangi bir yatırım aracının alım satım tavsiyesi veya getiri vaadi olarak yorumlanmamalıdır. Hiçbir şekilde yönlendirici nitelikte olmayan bu içerik genel anlamda bilgi vermeyi amaçlamakta olup; bu içeriğin, müşterilerin ve diğer yatırımcıların alım satım kararlarını destekleyebilecek yeterli bilgileri kapsamayabileceği dikkate alınmalıdır. Yatırım yapmadan önce piyasaların içerdiği riskleri tam olarak anladığınızdan emin olunuz. Web sitemizde yer alan bilgi ve görüşlere dayanılarak yapılacak yatırımlar ve ticari işlemlerin sonuçlarından veya ortaya çıkabilecek tüm zararlardan IKON Menkul Değerler A.Ş. sorumlu tutulamaz.