

13.01.2025

## BIST 100 Teknik Analiz

| Düş.                | Yük.       | Aort.    | Kap.     | Gün (%)                    | Haf. (%)  | Aylık (%) | Yb (%)   |
|---------------------|------------|----------|----------|----------------------------|-----------|-----------|----------|
| 9,865.74            | 10,038.77  | 9,910.61 | 9,910.61 | -0.90                      | -1.63     | -1.87     | 0.81     |
| İşlem Hacmi (Mn TL) |            |          |          | Hareketli Ortalamalar (HO) |           |           |          |
| Son                 | 5 Gün Ort. |          |          | 5                          | 10        | 22        | 50       |
| 97,363.82           | 97,773.78  |          |          | 9,971.92                   | 9,964.19  | 9,930.15  | 9,656.23 |
| Destek Seviyeleri   |            |          | Pivot    | Direnç Seviyeleri          |           |           |          |
| 9,837.98            | 9,765.34   | 9,664.95 | 9,938.37 | 10,011.01                  | 10,111.40 | 10,184.04 |          |

Gün içinde en düşük 9,865.74 en yüksek 10,038.77 seviyesini gören BIST 100 endeksinin günü %0.9 kayıpla tamamladığı gözlenmektedir. Pivot seviye 9,938.37 seviyesinden geçmekte olup, aşağı yönlü hareketlerde birinci destek 9,837.98, ikinci destek ise 9,765.34 seviyesinden geçmektedir. Dirençler ise sırasıyla 10,011.01, 10,111.40 seviyelerinden geçmektedir. Bu aşamada endeksin 5 günlük HO seviyesinin %0.61 altında, 22 günlük HO seviyesinin ise %0.20 altında hareket ettiği dikkat çekmektedir. Son gün işlem hacmi ise bu aşamada 5 günlük ortalama işlem hacminin % 0.42 altında gerçekleşmiştir.

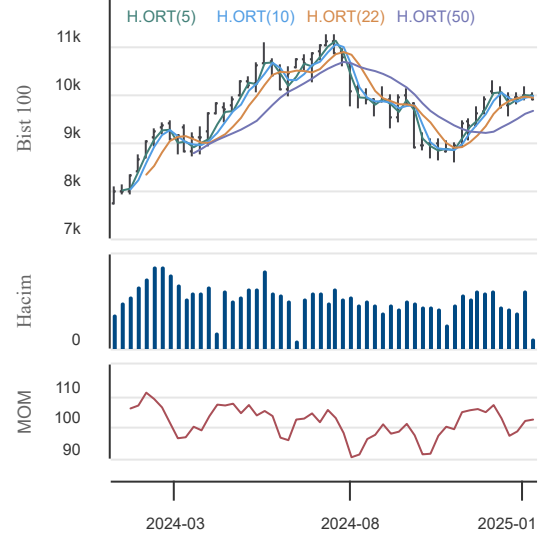

## VIOP30 Teknik Analiz

| Düş.                | Yük.       | Aort.     | Kap.      | Gün (%)                    | Haf. (%)  | Aylık (%) | Yb (%)    |
|---------------------|------------|-----------|-----------|----------------------------|-----------|-----------|-----------|
| 11,387.00           | 11,632.00  | 11,521.46 | 11,426.00 | -1.50                      | -2.39     | 0.93      | 5.89      |
| İşlem Hacmi (Mn TL) |            |           |           | Hareketli Ortalamalar (HO) |           |           |           |
| Son                 | 5 Gün Ort. |           |           | 5                          | 10        | 22        | 50        |
| 25,879.74           | 25,762.34  |           |           | 11,552.40                  | 11,362.80 | 11,156.36 | 10,942.98 |
| Destek Seviyeleri   |            |           | Pivot     | Direnç Seviyeleri          |           |           |           |
| 11,331.33           | 11,236.67  | 11,086.33 | 11,481.67 | 11,576.33                  | 11,726.67 | 11,821.33 |           |

Gün içinde en düşük 11,387.00 en yüksek 11,632.00 seviyesini gören BIST 30 Yakın Vade hissesinin günü %1.5 kayıpla tamamladığı gözlenmektedir. Pivot seviye 11,481.67 seviyesinden geçmekte olup, aşağı yönlü hareketlerde birinci destek 11,331.33, ikinci destek ise 11,236.67 seviyesinden geçmektedir. Dirençler ise sırasıyla 11,576.33, 11,726.67 seviyelerinden geçmektedir. Bu aşamada 5 günlük HO seviyesinin %1.09 altında, 22 günlük HO seviyesinin ise %2.42 üzerinde hareket ettiği dikkat çekmektedir. Son gün işlem hacmi ise bu aşamada 5 günlük ortalama işlem hacminin % 0.46 üzerinde gerçekleşmiştir.

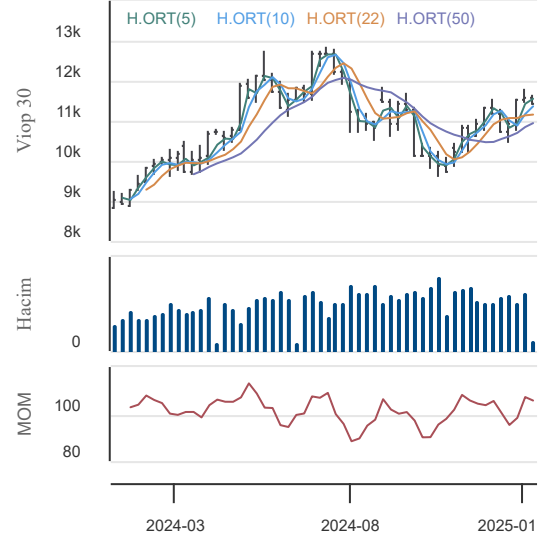

## USDTRY (Yakın Vade) Teknik Analiz

| Düş.                | Yük.       | Aort. | Kap.  | Gün (%)                    | Haf. (%) | Aylık (%) | Yb (%) |
|---------------------|------------|-------|-------|----------------------------|----------|-----------|--------|
| 36.03               | 36.08      | 36.06 | 36.04 | 0.03                       | -0.59    | 1.42      | 2.07   |
| İşlem Hacmi (Mn TL) |            |       |       | Hareketli Ortalamalar (HO) |          |           |        |
| Son                 | 5 Gün Ort. |       |       | 5                          | 10       | 22        | 50     |
| 1,122.62            | 2,645.03   |       |       | 36.10                      | 35.89    | 35.67     | 35.34  |
| Destek Seviyeleri   |            |       | Pivot | Direnç Seviyeleri          |          |           |        |
| 36.02               | 36.00      | 35.98 | 36.05 | 36.07                      | 36.10    | 36.12     |        |

Gün içinde en düşük 36.03 en yüksek 36.08 seviyesini gören TL/USD Yakın Vade endeksinin günü %0.03 kazançla tamamladığı gözlenmektedir. Pivot seviye 36.05 seviyesinden geçmekte olup, aşağı yönlü hareketlerde birinci destek 36.02, ikinci destek ise 36.00 seviyesinden geçmektedir. Dirençler ise sırasıyla 36.07, 36.10 seviyelerinden geçmektedir. Bu aşamada endeksin 5 günlük HO seviyesinin %0.15 altında, 22 günlük HO seviyesinin ise %1.05 üzerinde hareket ettiği dikkat çekmektedir. Son gün işlem hacmi ise bu aşamada 5 günlük ortalama işlem hacminin % 57.56 altında gerçekleşmiştir.

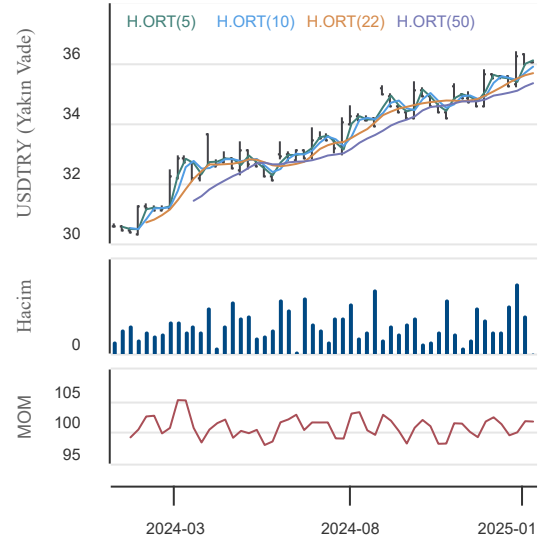

13.01.2025

**BİST En Çok Yükselenler (İlk 5)**

| Hisse Adı | Kapanış | Günlük D. (%) | Hacim (Mn TL) |
|-----------|---------|---------------|---------------|
| CGCAM     | 33.00   | 10.00         | 1,119.4       |
| HATEK     | 13.91   | 9.96          | 22.2          |
| KARTN     | 113.90  | 9.94          | 158.7         |
| SELVA     | 12.62   | 9.93          | 252.2         |
| HEDEF     | 4.43    | 9.93          | 149.4         |

**BİST En Çok Düşenler (İlk 5)**

| Hisse Adı | Kapanış | Günlük D. (%) | Hacim (Mn TL) |
|-----------|---------|---------------|---------------|
| ALKLC     | 32.58   | -10.00        | 378.7         |
| IHLAS     | 3.73    | -9.90         | 2,062.7       |
| KZBGY     | 5.92    | -9.89         | 231.5         |
| IHLGM     | 2.20    | -9.47         | 393.6         |
| KGYO      | 42.76   | -8.63         | 45.4          |

**Hacmi En Yüksek Hisseler (İlk 5)**

| Hisse Adı | Kapanış | Günlük D. (%) | Hacim (Mn TL) |
|-----------|---------|---------------|---------------|
| ISCTR     | 14.36   | -0.83         | 10,225.9      |
| THYAO     | 293.50  | -0.42         | 7,235.0       |
| TCELL     | 95.65   | -0.67         | 6,623.2       |
| YKBNK     | 30.70   | -1.85         | 6,455.5       |
| KCHOL     | 182.50  | -2.14         | 4,640.7       |

**BİST-100 Para Girişi Gözlenen (İlk 5)**

| Hisse Adı | Kapanış | Günlük D. (%) | Hacim (Mn TL) |
|-----------|---------|---------------|---------------|
| TAVHL     | 284.50  | 2.71          | 774.0         |
| SKBNK     | 5.45    | 5.62          | 708.9         |
| KARSN     | 12.63   | 1.94          | 629.9         |
| CVKMD     | 332.00  | 4.73          | 447.2         |
| TABGD     | 161.10  | 2.35          | 239.6         |

**BİST-100 Para Çıkışı Gözlenen (İlk 5)**

| Hisse Adı | Kapanış | Günlük D. (%) | Hacim (Mn TL) |
|-----------|---------|---------------|---------------|
| ISCTR     | 14.36   | -0.83         | 10,225.9      |
| TCELL     | 95.65   | -0.67         | 6,623.2       |
| YKBNK     | 30.70   | -1.85         | 6,455.5       |
| KCHOL     | 182.50  | -2.14         | 4,640.7       |
| BIMAS     | 523.00  | -0.10         | 2,446.2       |

**Yurt İçi Ekonomi Gündemi**

XU100 endeksi geçtiğimiz Cuma gününü %0.90 düşüşle 9,910.61 seviyesinden tamamladı. XU100 endeksi haftalık bazda %1.63 oranında zayıfladı. 50 haftalık ortalama bir haftalık mum ya da birkaç günlük mum ile aşağı yönde kırılırsa satış baskısı sürebilir.

En fazla işlem gören sektör endeksi 48.4 milyar TL ile BİST MALİ endeksi olurken, en fazla değer kazanan sektör endeksi %2.31 ile BİST SİGORTA endeksi oldu.

**Yurt Dışı Ekonomi Gündemi**

\*ABD Dolar endeksi yeni haftaya 109.97'yi görerek başladı. Bu seviye 2022 Kasım ayından bu yana en yüksek değer olarak kayıtlara geçti.

\*ABD vadeli borsa endeksleri Asya seansında geçen haftadan kalan negatif eğilimine devam ediyor.

\*ABD ekonomisinin güçlenmesi ve yeniden hızlanması ile birlikte FED'in faiz indirim hızında yavaşlamaya gideceğine yönelik yüksek beklentileri var. Bunun tersi olarak Avrupa Merkez Bankası'nın 2025 yılında biraz daha faiz indirebileceğine yönelik öngörüler, EURUSD paritesinin gelecek haftalarda 1.00'e yakınsamasına sebep olabilir.

\*Tahvil piyasasında ABD 10 yıllık getiri %4.76, İngiltere 10 yıllık getirisi %4.85'e kadar yükseldi. Almanya 10 yıllık getirisi ise Aralık ayı başından bu yana %2.10'dan %2.55'e yükseldi.

**Yurt İçi Piyasalar**

| Hisse Adı   | Son    | Gün % | Hafta (%) | Ay (%) |
|-------------|--------|-------|-----------|--------|
| BİST-100    | 9,911  | -0.90 | -1.63     | -1.9   |
| BİST-30     | 10,914 | -1.22 | -1.91     | -1.6   |
| BİST BANKA  | 14,866 | -1.61 | -1.40     | 0.5    |
| BİST HİZMET | 9,708  | -0.45 | -1.28     | -0.1   |
| BİST SANAYİ | 13,006 | -0.86 | -1.82     | -2.9   |

**Global Piyasalar**

| Hisse Adı      | Kapanış   | Gün (%) | Hafta (%) | Ay (%) |
|----------------|-----------|---------|-----------|--------|
| S&P 500 End.   | 5,827.04  | -1.54   | -1.94     | -3.4   |
| Nasdaq End.    | 19,161.63 | -1.63   | -2.34     | -2.7   |
| Dow Jones End. | 41,938.45 | -1.63   | -1.86     | -5.2   |
| DAX30          | 20,214.79 | -0.50   | 1.55      | -0.6   |
| NIKKEI         | 39,190.40 | -1.05   | -1.77     | -0.5   |

**Döviz Piyasası**

| Hisse Adı | Kapanış | Gün (%) | Hafta (%) | Ay (%) |
|-----------|---------|---------|-----------|--------|
| USDTRY    | 35.44   | 0.30    | 0.22      | 1.7    |
| EURTRY    | 36.29   | -0.55   | -0.55     | -1.2   |
| GBPTRY    | 43.30   | -0.72   | -1.59     | -2.8   |
| EURUSD    | 1.02    | -0.55   | -0.57     | -2.7   |
| GBPUSD    | 1.22    | -0.90   | -1.77     | -4.5   |

**Emtia Piyasası**

| Hisse Adı     | Kapanış  | Gün (%) | Hafta (%) | Ay (%) |
|---------------|----------|---------|-----------|--------|
| Gram Altın TL | 3,065.32 | 1.08    | 2.16      | 1.7    |
| Ons Altın \$  | 2,692.50 | 0.73    | 0.07      | 0.6    |
| CRUDE Petrol  | 79.17    | 2.94    | 3.53      | 10.2   |
| Ons Gümüş \$  | 30.20    | 0.17    | 0.80      | -4.8   |
| Bakır         | 4.27     | -0.73   | 5.36      | 0.9    |

13.01.2025

### TAV Havalimanları

| Düş.                | Yük.       | Aort.  | Kap.   | Gün (%)                    | Haf. (%) | Aylık (%) | Yb (%) |
|---------------------|------------|--------|--------|----------------------------|----------|-----------|--------|
| 275.75              | 285.00     | 282.56 | 284.50 | 2.71                       | 4.40     | 0.98      | 3.83   |
| İşlem Hacmi (Mn TL) |            |        |        | Hareketli Ortalamalar (HO) |          |           |        |
| Son                 | 5 Gün Ort. |        |        | 5                          | 10       | 22        | 50     |
| 774.02              | 601.32     |        |        | 277.30                     | 276.75   | 281.36    | 269.93 |
| Destek Seviyeleri   |            |        | Pivot  | Direnc Seviyeleri          |          |           |        |
| 278.50              | 272.50     | 269.25 | 281.75 | 287.75                     | 291.00   | 297.00    |        |

Gün içinde en düşük 275.75 en yüksek 285.00 seviyesini gören TAV Havalimanları hissesinin günü %2.71 kazançla tamamladığı gözlenmektedir. Pivot seviye 281.75 seviyesinden geçmekte olup, aşağı yönlü hareketlerde birinci destek 278.50, ikinci destek ise 272.50 seviyesinden geçmektedir. Dirençler ise sırasıyla 287.75, 291.00 seviyelerinden geçmektedir. Bu aşamada 5 günlük HO seviyesinin %2.60 üzerinde, 22 günlük HO seviyesinin ise %1.11 üzerinde hareket ettiği dikkat çekmektedir. Son gün işlem hacmi ise bu aşamada 5 günlük ortalama işlem hacminin % 28.72 üzerinde gerçekleşmiştir.

### Şekerbank

| Düş.                | Yük.       | Aort. | Kap.  | Gün (%)                    | Haf. (%) | Aylık (%) | Yb (%) |
|---------------------|------------|-------|-------|----------------------------|----------|-----------|--------|
| 5.14                | 5.51       | 5.36  | 5.45  | 5.62                       | 10.55    | 14.50     | 14.98  |
| İşlem Hacmi (Mn TL) |            |       |       | Hareketli Ortalamalar (HO) |          |           |        |
| Son                 | 5 Gün Ort. |       |       | 5                          | 10       | 22        | 50     |
| 708.94              | 404.87     |       |       | 5.15                       | 4.99     | 4.93      | 4.61   |
| Destek Seviyeleri   |            |       | Pivot | Direnc Seviyeleri          |          |           |        |
| 5.22                | 5.00       | 4.85  | 5.37  | 5.59                       | 5.74     | 5.96      |        |

Gün içinde en düşük 5.14 en yüksek 5.51 seviyesini gören Şekerbank hissesinin günü %5.62 kazançla tamamladığı gözlenmektedir. Pivot seviye 5.37 seviyesinden geçmekte olup, aşağı yönlü hareketlerde birinci destek 5.22, ikinci destek ise 5.00 seviyesinden geçmektedir. Dirençler ise sırasıyla 5.59, 5.74 seviyelerinden geçmektedir. Bu aşamada 5 günlük HO seviyesinin %5.87 üzerinde, 22 günlük HO seviyesinin ise %10.57 üzerinde hareket ettiği dikkat çekmektedir. Son gün işlem hacmi ise bu aşamada 5 günlük ortalama işlem hacminin % 75.11 üzerinde gerçekleşmiştir.

### Karsan Otomotiv

| Düş.                | Yük.       | Aort. | Kap.  | Gün (%)                    | Haf. (%) | Aylık (%) | Yb (%) |
|---------------------|------------|-------|-------|----------------------------|----------|-----------|--------|
| 12.38               | 12.96      | 12.76 | 12.63 | 1.94                       | 3.36     | -0.63     | 4.29   |
| İşlem Hacmi (Mn TL) |            |       |       | Hareketli Ortalamalar (HO) |          |           |        |
| Son                 | 5 Gün Ort. |       |       | 5                          | 10       | 22        | 50     |
| 629.89              | 303.38     |       |       | 12.46                      | 12.32    | 12.42     | 13.04  |
| Destek Seviyeleri   |            |       | Pivot | Direnc Seviyeleri          |          |           |        |
| 12.35               | 12.08      | 11.77 | 12.66 | 12.93                      | 13.24    | 13.51     |        |

Gün içinde en düşük 12.38 en yüksek 12.96 seviyesini gören Karsan Otomotiv hissesinin günü %1.94 kazançla tamamladığı gözlenmektedir. Pivot seviye 12.66 seviyesinden geçmekte olup, aşağı yönlü hareketlerde birinci destek 12.35, ikinci destek ise 12.08 seviyesinden geçmektedir. Dirençler ise sırasıyla 12.93, 13.24 seviyelerinden geçmektedir. Bu aşamada 5 günlük HO seviyesinin %1.40 üzerinde, 22 günlük HO seviyesinin ise %1.66 üzerinde hareket ettiği dikkat çekmektedir. Son gün işlem hacmi ise bu aşamada 5 günlük ortalama işlem hacminin % 107.62 üzerinde gerçekleşmiştir.

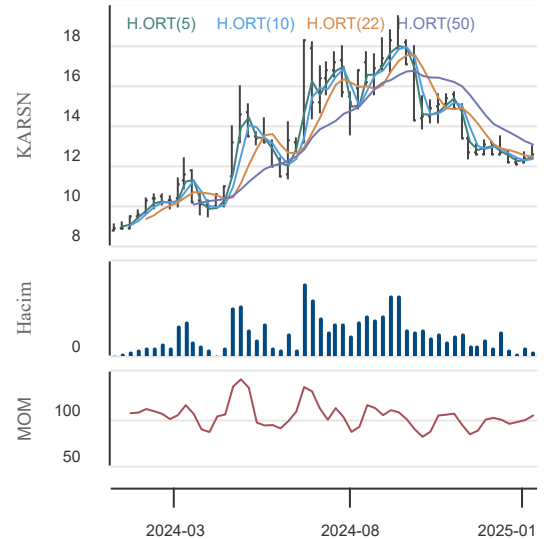
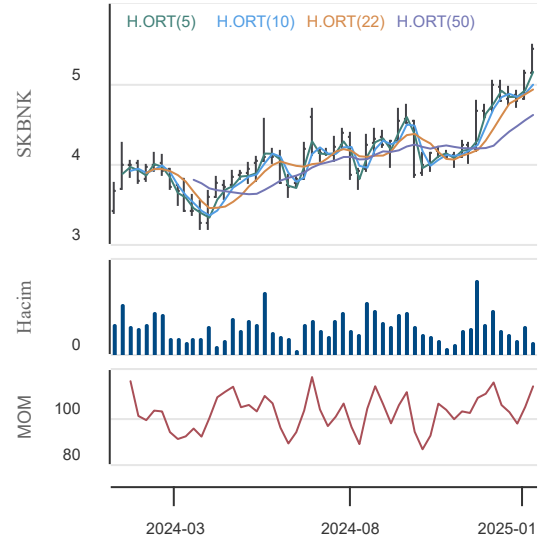
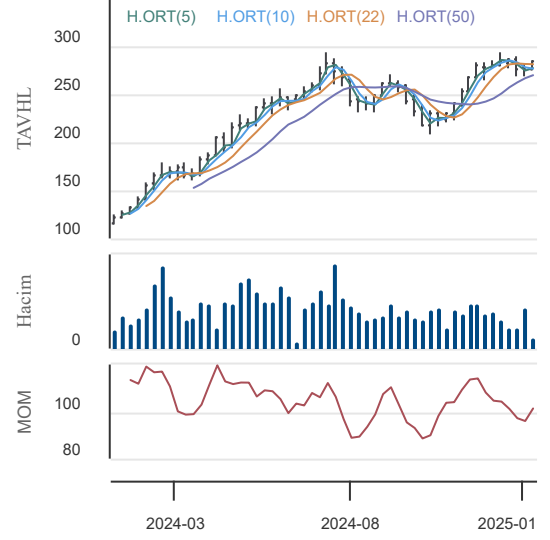

13.01.2025

## KAP Haberleri

|       |  |
|-------|--|
| KTLEV | 13.01.2025 09:25 Katılımevım Tasarruf Finansman A.Ş.<br>Pay Alım Satım Bildirimi <a href="#">Haberin Devamı</a>  |
| ARMGD | 10.01.2025 21:05 Armada Gıda Ticaret Sanayi A.Ş.<br>Pay Alım Bildirimi <a href="#">Haberin Devamı</a>  |
| ARMGD | 10.01.2025 21:04 Armada Gıda Ticaret Sanayi A.Ş.<br>Pay Alım Bildirimi <a href="#">Haberin Devamı</a>  |
| HLGYO | 10.01.2025 20:48 Halk Gayrimenkul Yatırım Ortaklığı A.Ş.<br>Gayrimenkul Yatırım Ortaklıklarına İlişkin Esaslar Tebliği'nin 40. Maddesi (40/3/ç) kapsamında yapılan açıklama <a href="#">Haberin Devamı</a>   |
| ALGYO | 10.01.2025 20:44 Alarko Gayrimenkul Yatırım Ortaklığı A.Ş.<br>Şirketimiz Portföyünde yer alan gayrimenkullerin 2024 yılında yapılan kira sözleşmeleri tutarına ilişkin açıklama <a href="#">Haberin Devamı</a>   |
| BRSAN | 10.01.2025 20:30 Borusan Birleşik Boru Fabrikaları Sanayi Ve Ticaret A.Ş.<br>Şirketimizin, BMB Holding A.Ş. ile Birleşme İşlemi Kapsamında Alınan Olağanüstü Genel Kurul Kararlarının Tescili Hakkında <a href="#">Haberin Devamı</a>                            |
| CWENE | 10.01.2025 18:36 Cw Enerji Mühendislik Ticaret Ve Sanayi A.Ş.<br>İş bildirimleri ile ilgili güncelleme ve yeni iş bildirimleri <a href="#">Haberin Devamı</a>  |
| INVEO | 10.01.2025 18:32 Inveo Yatırım Holding Anonim Şirketi<br>Inveo Ventures Girişim Sermayesi Yatırım Ortaklığı AŞ'nin bedelli sermaye artırımına katılım kararının revize edilmesi hakkında <a href="#">Haberin Devamı</a>  |
| KARSN | 10.01.2025 18:15 Karsan Otomotiv Sanayii Ve Ticaret A.Ş.<br>Romanya Craiova Belediyesi ile e-ATA satışı için sözleşme imzalanması <a href="#">Haberin Devamı</a>   |
| TSPOR | 10.01.2025 17:29 Trabzonspor Sportif Yatırım ve Futbol İşletmeciliği Ticaret A.Ş.<br>01.06.2023 - 31.05.2024 Dönemi Kar Dağıtımı Yapılmaması Hakkında <a href="#">Haberin Devamı</a>   |
| TSPOR | 10.01.2025 17:19 Trabzonspor Sportif Yatırım ve Futbol İşletmeciliği Ticaret A.Ş.<br>Şirketimiz Olağan Genel Kurul'u 10.01.2025 tarihinde gerçekleştirilmiştir <a href="#">Haberin Devamı</a>  |
| ISGYO | 10.01.2025 17:15 İş Gayrimenkul Yatırım Ortaklığı A.Ş.<br>Gayrimenkul Yatırım Ortaklıklarına İlişkin Esaslar Tebliği'nin 40. Maddesi (40/3/ç) Kapsamında Yapılan Açıklama <a href="#">Haberin Devamı</a>   |
|       | 10.01.2025 17:09 Ereğli Demir ve Çelik Fabrikaları T.A.Ş.,Türkiye Garanti Bankası A.Ş.,Ayes Çelik Hasır Ve Çit Sanayi A.Ş. ...<br>DÖNÜŞÜM <a href="#">Haberin Devamı</a>   |
|       | 10.01.2025 17:01 Dardanel Önentaş Gıda Sanayi Anonim Şirketi,İş Gayrimenkul Yatırım Ortaklığı A.Ş.,Yapı ve Kredi Bankası A.Ş. ...<br>Borçlanma Araçları, Yatırım Fonları ve Varant İtfa/Kupon/Getiri/Nakdi Uzlaşı Ödeme İşlemleri <a href="#">Haberin Devamı</a> |
| ODAS  | 10.01.2025 16:20 Odaş Elektrik Üretim Sanayi Ticaret A.Ş.<br>Pay Alım Satım Bildirimi <a href="#">Haberin Devamı</a>   |
| EREGL | 10.01.2025 16:17 Ereğli Demir ve Çelik Fabrikaları T.A.Ş.<br>Pay Alım Satım Bildirimi <a href="#">Haberin Devamı</a>   |
| ENERY | 10.01.2025 14:22 Enerya Enerji A.Ş.<br>İştirak Şirketi İzin Talebi Onayı Hk <a href="#">Haberin Devamı</a>   |
| AHGAZ | 10.01.2025 14:22 Ahlatcı Doğal Gaz Dağıtım Enerji Ve Yatırım A.Ş.<br>Bağlı Ortaklık İzin Talebi Onayı Hk <a href="#">Haberin Devamı</a>  |
| BTCIM | 10.01.2025 13:17 Batıçim Batı Anadolu Çimento Sanayii A.Ş.<br>Bedelsiz Sermaye Artırımına İlişkin SPK Onayı <a href="#">Haberin Devamı</a>   |
|       | 10.01.2025 09:12 Martı Otel İşletmeleri A.Ş.,Sinpaş Gayrimenkul Yatırım Ortaklığı A.Ş.,Sekuro Plastik Ambalaj Sanayi A.Ş. ...<br>Özel Durumlar Tebliği'nin 12-(4). maddesi gereğince yapılan açıklama <a href="#">Haberin Devamı</a>                             |

13.01.2025

## BIST-30 Hisseleri

| Hisse Adı | Kapanış | Destekler |          | Pivot  | Dirençler |          | Hareketli Ortalamalar |        |        | Performans |          |           |            |
|-----------|---------|-----------|----------|--------|-----------|----------|-----------------------|--------|--------|------------|----------|-----------|------------|
|           |         | Destek 2  | Destek 1 |        | Direnç 1  | Direnç 2 | 5 HO                  | 20 HO  | 50 HO  | Gün. (%)   | Haf. (%) | Aylık (%) | Yıllık (%) |
| AEFES     | 167.20  | 161.53    | 164.37   | 169.83 | 172.67    | 178.13   | 171.98                | 207.11 | 207.99 | -3.3%      | -4.7%    | -27.5%    | 33.1%      |
| AKBNK     | 64.40   | 62.37     | 63.38    | 64.77  | 65.78     | 67.17    | 65.09                 | 63.93  | 59.81  | -2.3%      | -2.7%    | -1.2%     | 65.0%      |
| ALARK     | 93.95   | 91.35     | 92.65    | 94.65  | 95.95     | 97.95    | 95.11                 | 94.39  | 94.47  | -2.3%      | -3.1%    | -6.3%     | 2.1%       |
| ASELS     | 78.35   | 76.32     | 77.33    | 78.52  | 79.53     | 80.72    | 77.19                 | 73.12  | 69.98  | 0.2%       | 4.7%     | 10.4%     | 65.3%      |
| ASTOR     | 121.00  | 117.40    | 119.20   | 120.50 | 122.30    | 123.60   | 120.28                | 112.72 | 101.37 | 1.3%       | 0.3%     | 20.2%     | 21.5%      |
| BIMAS     | 523.00  | 515.67    | 519.33   | 525.67 | 529.33    | 535.67   | 528.20                | 516.92 | 495.73 | -0.1%      | -1.5%    | 0.2%      | 67.6%      |
| EKGYO     | 13.96   | 13.49     | 13.72    | 14.00  | 14.23     | 14.51    | 13.81                 | 13.64  | 12.55  | -0.6%      | 0.2%     | 5.9%      | 69.2%      |
| ENKAI     | 48.88   | 47.87     | 48.37    | 49.09  | 49.59     | 50.31    | 49.43                 | 51.16  | 51.79  | -1.3%      | -3.5%    | -8.7%     | 42.9%      |
| EREGL     | 23.78   | 23.43     | 23.61    | 23.87  | 24.05     | 24.31    | 24.00                 | 24.89  | 25.11  | -0.3%      | -3.8%    | -9.1%     | 6.9%       |
| FROTO     | 922.50  | 905.17    | 913.83   | 928.67 | 937.33    | 952.17   | 939.40                | 948.93 | 981.72 | -2.1%      | -3.0%    | -5.8%     | 26.3%      |
| GARAN     | 128.10  | 123.90    | 126.00   | 128.70 | 130.80    | 133.50   | 128.62                | 128.12 | 121.06 | -2.1%      | -0.8%    | -0.6%     | 109.9%     |
| HEKTS     | 4.00    | 3.89      | 3.94     | 4.04   | 4.09      | 4.19     | 4.04                  | 3.97   | 3.85   | -2.4%      | -5.2%    | -4.1%     | -39.6%     |
| ISCTR     | 14.36   | 13.84     | 14.10    | 14.33  | 14.59     | 14.82    | 14.20                 | 13.64  | 13.23  | -0.8%      | 2.0%     | 3.8%      | 43.3%      |
| KCHOL     | 182.50  | 178.77    | 180.63   | 184.17 | 186.03    | 189.57   | 185.66                | 185.66 | 186.39 | -2.1%      | -2.1%    | -6.6%     | 28.8%      |
| KONTR     | 38.56   | 37.61     | 38.09    | 38.85  | 39.33     | 40.09    | 39.05                 | 40.87  | 44.45  | -2.3%      | -2.2%    | -14.6%    | -48.2%     |
| KOZAL     | 22.90   | 22.41     | 22.65    | 23.11  | 23.35     | 23.81    | 23.07                 | 22.72  | 21.82  | -0.9%      | 1.6%     | -0.6%     | 16.8%      |
| KRDMD     | 27.20   | 26.55     | 26.87    | 27.41  | 27.73     | 28.27    | 27.79                 | 28.28  | 27.43  | -1.9%      | -4.1%    | -3.8%     | 7.0%       |
| MGROS     | 536.50  | 524.83    | 530.67   | 535.83 | 541.67    | 546.83   | 531.80                | 522.89 | 492.06 | 0.7%       | 1.3%     | 4.7%      | 50.3%      |
| PETKM     | 18.01   | 17.75     | 17.88    | 18.12  | 18.25     | 18.49    | 18.45                 | 18.50  | 18.43  | -1.2%      | -1.9%    | -5.2%     | -10.4%     |
| PGSUS     | 216.20  | 212.20    | 214.20   | 217.80 | 219.80    | 223.40   | 219.02                | 219.67 | 224.51 | -1.5%      | -3.4%    | -1.9%     | 48.6%      |
| SAHOL     | 101.30  | 97.90     | 99.60    | 101.90 | 103.60    | 105.90   | 102.88                | 98.84  | 92.75  | -2.9%      | -0.8%    | 2.5%      | 58.5%      |
| SASA      | 3.99    | 3.86      | 3.93     | 4.03   | 4.10      | 4.20     | 4.13                  | 4.15   | 4.08   | -2.9%      | -6.6%    | -7.6%     | -10.8%     |
| SISE      | 40.28   | 39.41     | 39.85    | 40.71  | 41.15     | 42.01    | 41.37                 | 42.36  | 41.35  | -2.5%      | -5.3%    | -5.0%     | -15.7%     |
| TCELL     | 95.65   | 93.15     | 94.40    | 96.25  | 97.50     | 99.35    | 96.85                 | 94.93  | 91.96  | -0.7%      | -2.9%    | 1.9%      | 60.4%      |
| THYAO     | 293.50  | 289.33    | 291.42   | 294.58 | 296.67    | 299.83   | 294.35                | 291.16 | 288.60 | -0.4%      | -1.5%    | -1.9%     | 17.4%      |
| TOASO     | 213.50  | 209.83    | 211.67   | 213.83 | 215.67    | 217.83   | 210.84                | 201.63 | 199.14 | -0.5%      | 2.0%     | 6.2%      | 4.1%       |
| TTKOM     | 46.98   | 46.13     | 46.55    | 46.95  | 47.37     | 47.77    | 46.49                 | 45.61  | 45.96  | 1.1%       | 3.1%     | 1.1%      | 70.2%      |
| TUPRS     | 143.50  | 141.30    | 142.40   | 144.20 | 145.30    | 147.10   | 145.50                | 145.50 | 146.65 | -1.4%      | -4.3%    | -6.8%     | 17.4%      |
| ULKER     | 114.80  | 111.47    | 113.13   | 115.47 | 117.13    | 119.47   | 115.12                | 113.99 | 113.04 | 0.6%       | -5.5%    | -2.6%     | 43.5%      |
| YKBNK     | 30.70   | 29.87     | 30.29    | 30.91  | 31.33     | 31.95    | 31.13                 | 30.35  | 28.98  | -1.9%      | -4.6%    | -1.7%     | 36.0%      |

13.01.2025

## Ekonomik Takvim

13.01.2025 - 17.01.2025

| 13 Ocak 2024, Pazartesi |              |                                 |                      |          |                   |
|-------------------------|--------------|---------------------------------|----------------------|----------|-------------------|
| Saat                    | Ülke         | Başlık                          | Dönem                | Beklenti | Önceki            |
| 10:00                   | Türkiye      | Cari Hesap                      | Kasım                |          | 1.88 Milyar USD   |
| 10:00                   | Türkiye      | Perakende Satışlar              | Yıllık - Kasım       |          | 15,00%            |
| 10:00                   | Türkiye      | Perakende Satışlar              | Aylık - Kasım        |          | 0,20%             |
| 22:00                   | ABD          | Federal Bütçe Dengesi           | Aralık               |          | -367.0 Milyar USD |
| 14 Ocak 2024, Salı      |              |                                 |                      |          |                   |
| Saat                    | Ülke         | Başlık                          | Dönem                | Beklenti | Önceki            |
| 16:30                   | ABD          | Çekirdek Üretici Fiyat Endeksi  | Aylık - Aralık       |          | 0,20%             |
| 16:30                   | ABD          | Üretici Fiyat Endeksi           | Aylık - Aralık       | 0,20%    | 0,40%             |
| 20:00                   | ABD          | EIA Kısa Vadeli Enerji Görünümü |                      |          |                   |
| 15 Ocak 2025, Çarşamba  |              |                                 |                      |          |                   |
| Saat                    | Ülke         | Başlık                          | Dönem                | Beklenti | Önceki            |
| 10:00                   | İngiltere    | Tüketici Fiyat Endeksi          | Aylık - Aralık       | 0,10%    | 0,10%             |
| 10:00                   | İngiltere    | Tüketici Fiyat Endeksi          | Yıllık - Aralık      | 2,60%    | 2,60%             |
| 11:00                   | Türkiye      | Bütçe Dengesi                   | Aralık               |          | -16.65 Milyar TRY |
| 12:00                   | ABD          | IEA Aylık Rapor                 |                      |          |                   |
| 13:00                   | Euro Bölgesi | Sanayi Üretimi                  | Aylık - Kasım        |          | 0,00%             |
| 13:00                   | Euro Bölgesi | Sanayi Üretimi                  | Yıllık - Kasım       |          | -1,20%            |
| 16:30                   | ABD          | Çekirdek Tüketici Fiyat Endeksi | Aylık - Aralık       | 0,30%    | 0,30%             |
| 16:30                   | ABD          | Çekirdek Tüketici Fiyat Endeksi | Yıllık - Aralık      | 3,30%    | 3,30%             |
| 16:30                   | ABD          | Tüketici Fiyat Endeksi          | Aylık - Aralık       | 0,40%    | 0,30%             |
| 16:30                   | ABD          | Tüketici Fiyat Endeksi          | Yıllık - Aralık      | 2,90%    | 2,70%             |
| 16 Ocak 2025, Perşembe  |              |                                 |                      |          |                   |
| Saat                    | Ülke         | Başlık                          | Dönem                | Beklenti | Önceki            |
| 03:30                   | Avustralya   | İşsizlik Oranı                  | Aralık               | 4,30%    | 3,90%             |
| 10:00                   | İngiltere    | Gayri Safi Yurt İçi Hasıla      | Aylık - Kasım        | 0,10%    | -0,10%            |
| 10:00                   | Almanya      | Tüketici Fiyat Endeksi          | Aylık - Aralık       | 0,40%    | -0,20%            |
| 10:00                   | Almanya      | Tüketici Fiyat Endeksi          | Yıllık - Aralık      | 2,60%    | 2,20%             |
| 13:00                   | Euro Bölgesi | Ticaret Dengesi                 | Kasım                |          | 6.8 Milyar EUR    |
| 15:30                   | Euro Bölgesi | ECB Toplantı Tutanakları        |                      |          |                   |
| 16:30                   | ABD          | Çekirdek Perakende Satışlar     | Aylık - Aralık       | 0,40%    | 0,20%             |
| 16:30                   | ABD          | Perakende Satışlar              | Aylık - Aralık       | 0,50%    | 0,70%             |
| 17 Ocak 2025, Cuma      |              |                                 |                      |          |                   |
| Saat                    | Ülke         | Başlık                          | Dönem                | Beklenti | Önceki            |
| 05:00                   | Çin          | Gayri Safi Yurt İçi Hasıla      | Çeyreklik - 4.Çeyrek | 0,70%    | 0,90%             |
| 05:00                   | Çin          | Gayri Safi Yurt İçi Hasıla      | Yıllık - 4.Çeyrek    | 5,00%    | 4,60%             |
| 05:00                   | Çin          | Sanayi Üretimi                  | Yıllık - Aralık      | 4,30%    | 5,40%             |
| 05:00                   | Çin          | İşsizlik Oranı                  | Aralık               | 5,00%    | 5,00%             |
| 10:00                   | İngiltere    | Perakende Satışlar              | Aylık - Aralık       | 0,20%    | 0,20%             |
| 13:00                   | Euro Bölgesi | Çekirdek Tüketici Fiyat Endeksi | Aylık - Aralık       | 0,50%    | -0,60%            |
| 13:00                   | Euro Bölgesi | Çekirdek Tüketici Fiyat Endeksi | Yıllık - Aralık      | 2,70%    | 2,70%             |
| 13:00                   | Euro Bölgesi | Tüketici Fiyat Endeksi          | Aylık - Aralık       | 0,40%    | -0,30%            |
| 13:00                   | Euro Bölgesi | Tüketici Fiyat Endeksi          | Yıllık - Aralık      | 2,40%    | 2,20%             |
| 17:15                   | ABD          | Sanayi Üretimi                  | Aylık - Aralık       |          | -0,10%            |
| 17:15                   | ABD          | Sanayi Üretimi                  | Yıllık - Aralık      | -0,50%   | -0,90%            |

## Yasal Uyarı

Burada yer alan yatırım bilgi, yorum ve tavsiyeleri yatırım danışmanlığı kapsamında değildir. Yatırım danışmanlığı hizmeti, kişilerin risk ve getiri tercihleri dikkate alınarak kişiye özel sunulmaktadır. Burada yer alan ve hiçbir şekilde yönlendirici nitelikte olmayan içerik, yorum ve tavsiyeler genel bilgilendirme amacıyla hazırlanmıştır. Bu tavsiyeler mali durumunuz ile risk ve getiri tercihlerinize uygun olmayabilir. Bu nedenle, sadece burada yer alan bilgilere dayanarak yatırım kararı verilmesi beklentilerinize uygun sonuçlar doğurmayabilir. Özellikle kaldıraçlı işlemlerinizde yatırdığınız para kadar kaybetme ihtimaliniz vardır. Kaldıraçlı işlemlerde yatırım danışmanlığı hizmeti de verilmemektedir. Burada yer alan yorum ve tavsiyeler, yorum ve tavsiyede bulunanların kişisel görüşlerine dayanmakta olup, herhangi bir yatırım aracının alım satım tavsiyesi veya getiri vaadi olarak yorumlanmamalıdır. Hiçbir şekilde yönlendirici nitelikte olmayan bu içerik genel anlamda bilgi vermeyi amaçlamakta olup; bu içeriğin, müşterilerin ve diğer yatırımcıların alım satım kararlarını destekleyebilecek yeterli bilgileri kapsamayabileceği dikkate alınmalıdır. Yatırım yapmadan önce piyasaların içerdiği riskleri tam olarak anladığınızdan emin olunuz. Web sitemizde yer alan bilgi ve görüşlere dayanılarak yapılacak yatırımlar ve ticari işlemlerin sonuçlarından veya ortaya çıkabilecek tüm zararlardan IKON Menkul Değerler A.Ş. sorumlu tutulamaz.