

10.04.2025

BIST 100 Teknik Analiz

Düş.	Yük.	Aort.	Kap.	Gün (%)	Haf. (%)	Aylık (%)	Yb (%)
9.275,50	9.472,96	9.275,50	9.275,50	-2,13	-2,60	-11,72	-5,65
İşlem Hacmi (Mn TL)				Hareketli Ortalamalar (HO)			
Son	5 Gün Ort.			5	10	22	50
96.947,16	100.387,17			9.404,78	9.518,46	9.926,38	9.888,89
Destek Seviyeleri		Pivot		Direnç Seviyeleri			
9.209,68	9.143,86	9.012,22	9.341,32	9.407,14	9.538,78	9.604,60	

Gün içinde en düşük 9.275,50 en yüksek 9.472,96 seviyesini gören BIST 100 endeksinin günü %2,13 kayıpla tamamladığı gözlenmektedir. Pivot seviye 9.341,32 seviyesinden geçmekte olup, aşağı yönlü hareketlerde birinci destek 9.209,68, ikinci destek ise 9.143,86 seviyesinden geçmektedir. Dirençler ise sırasıyla 9.407,14, 9.538,78 seviyelerinden geçmektedir. Bu aşamada endeksin 5 günlük HO seviyesinin %1,37 altında, 22 günlük HO seviyesinin ise %6,56 altında hareket ettiği dikkat çekmektedir. Son gün işlem hacmi ise bu aşamada 5 günlük ortalama işlem hacminin % 3,43 altında gerçekleşmiştir.

VIOP30 Teknik Analiz

Düş.	Yük.	Aort.	Kap.	Gün (%)	Haf. (%)	Aylık (%)	Yb (%)
10.242,00	10.611,00	10.393,03	10.611,00	2,50	-0,99	-13,66	-1,66
İşlem Hacmi (Mn TL)				Hareketli Ortalamalar (HO)			
Son	5 Gün Ort.			5	10	22	50
44.620,52	37.998,20			10.487,60	10.660,80	11.285,23	11.247,38
Destek Seviyeleri		Pivot		Direnç Seviyeleri			
10.365,00	10.119,00	9.996,00	10.488,00	10.734,00	10.857,00	11.103,00	

Gün içinde en düşük 10.242,00 en yüksek 10.611,00 seviyesini gören BIST 30 Yakın Vade hissesinin günü %2,50 kazançla tamamladığı gözlenmektedir. Pivot seviye 10.488,00 seviyesinden geçmekte olup, aşağı yönlü hareketlerde birinci destek 10.365,00, ikinci destek ise 10.119,00 seviyesinden geçmektedir. Dirençler ise sırasıyla 10.734,00, 10.857,00 seviyelerinden geçmektedir. Bu aşamada 5 günlük HO seviyesinin %1,18 üzerinde, Son gün işlem hacmi ise bu aşamada 5 günlük ortalama işlem hacminin % 17,43 üzerinde gerçekleşmiştir.

USDTRY (Yakın Vade) Teknik Analiz

Düş.	Yük.	Aort.	Kap.	Gün (%)	Haf. (%)	Aylık (%)	Yb (%)
38,91	39,04	38,98	38,97	0,16	-0,07	5,20	10,36
İşlem Hacmi (Mn TL)				Hareketli Ortalamalar (HO)			
Son	5 Gün Ort.			5	10	22	50
6.548,42	3.975,25			38,98	38,58	37,99	37,19
Destek Seviyeleri		Pivot		Direnç Seviyeleri			
38,91	38,84	38,77	38,97	39,04	39,10	39,17	

Gün içinde en düşük 38,91 en yüksek 39,04 seviyesini gören TL/USD Yakın Vade endeksinin günü %0,16 kazançla tamamladığı gözlenmektedir. Pivot seviye 38,97 seviyesinden geçmekte olup, aşağı yönlü hareketlerde birinci destek 38,91, ikinci destek ise 38,84 seviyesinden geçmektedir. Dirençler ise sırasıyla 39,04, 39,10 seviyelerinden geçmektedir. Bu aşamada endeksin 5 günlük HO seviyesinin %0,02 altında, 22 günlük HO seviyesinin ise %2,58 üzerinde hareket ettiği dikkat çekmektedir. Son gün işlem hacmi ise bu aşamada 5 günlük ortalama işlem hacminin % 64,73 üzerinde gerçekleşmiştir.

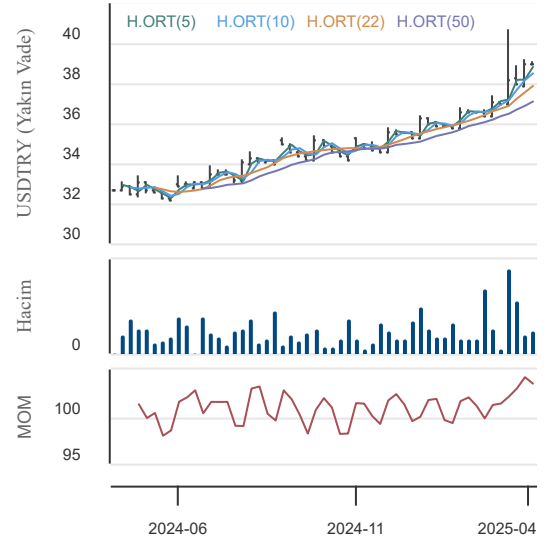
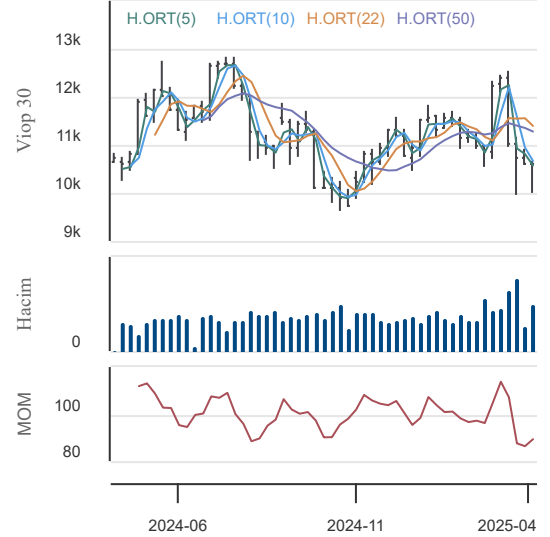
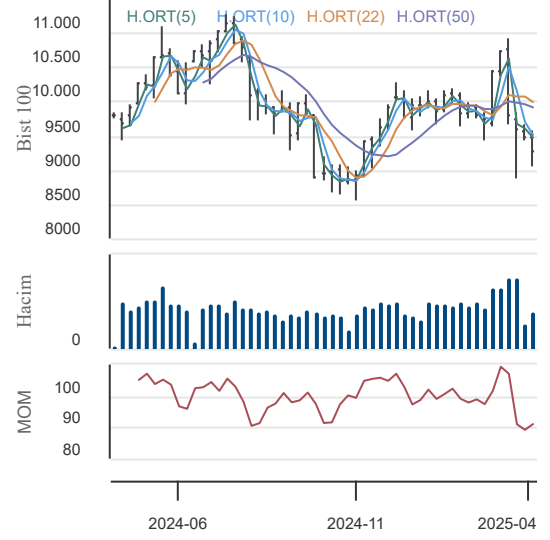

10.04.2025

BIST En Çok Yükselenler (İlk 5)

Hisse Adı	Kapanış	Günlük D. (%)	Hacim (Mn TL)
SNPAM	68,20	10,00	10,3
AKYHO	3,52	10,00	33,6
EGEGY	18,70	10,00	356,8
YONGA	75,95	9,99	6,5
DERHL	74,30	9,99	134,8

BIST En Çok Düşenler (İlk 5)

Hisse Adı	Kapanış	Günlük D. (%)	Hacim (Mn TL)
LIDER	172,80	-10,00	154,3
ISKUR	4.410.100,00	-10,00	9,3
EUHOL	14,51	-9,99	9,8
RPSTP	3.228,00	-9,98	0,0
SNKRN	132,60	-9,98	8,5

Hacmi En Yüksek Hisseler (İlk 5)

Hisse Adı	Kapanış	Günlük D. (%)	Hacim (Mn TL)
THYAO	306,00	-0,73	9.999,3
AKBNK	49,78	-4,18	5.961,1
YKBNK	23,32	-3,72	5.308,3
ISCTR	11,41	-4,68	4.994,5
ASELS	117,10	-1,43	4.322,8

BİST-100 Para Girişi Gözlenen (İlk 5)

Hisse Adı	Kapanış	Günlük D. (%)	Hacim (Mn TL)
PGSUS	266,50	0,66	2.738,4
ENKAI	61,20	3,03	1.598,7
REEDR	12,26	0,16	869,4
CANTE	1,56	0,65	667,5
PASEU	42,98	4,83	447,9

BİST-100 Para Çıkışı Gözlenen (İlk 5)

Hisse Adı	Kapanış	Günlük D. (%)	Hacim (Mn TL)
TUPRS	127,10	-1,85	2.518,3
SASA	3,68	-0,27	1.406,3
HALKB	19,59	-2,63	1.351,3
ASTOR	102,60	-3,21	1.252,6
AEFES	163,90	-1,09	1.182,0

Yurt İçi Ekonomi Gündemi

*XU100 endeksi günü %2,13 düşüyle 9.275,50 seviyesinden tamamladı.

*Akşam saatlerinde Trump'ın Çin hariç tarifeleri geri çektiğini açıklaması, yurt dışı piyasalarla birlikte VIOP'un da akşam seansında tavan olmasını ve 10611 puandan kapatmasını sağladı.

Yurt Dışı Ekonomi Gündemi

*Trump, akşam açıklamada Çin'e uygulanacak gümrük tarifelerinin %125 çıkarılacağını ve listenin kalan ülkeleri için 90 gün boyunca sabit olarak %10 gümrük vergisi uygulanacağını söyledi. Trump, ilerleyen süreçte Çin ile anlaşma yapılabileceğini belirtti.

*Trump'ın açıklaması sonrasında Nasdaq endeksi %12.16 yükselişle son 24 yılın en güçlü yükselişine imza atarken, S&P %9.52 yükseliş kaydetti. Ons altın hafta içinde yaşadığı düşüşleri tekrar toplayarak 3131 seviyesine kadar yükseldi. Petrol piyasasında Brent petrol 66.07, ham petrol 63.32 seviyesine kadar yükselişler gördü.

*Dün akşam FOMC tutanaklarına göre, FOMC üyeleri gerçek büyümenin Ocak ayı tahminlerinden daha düşük olduğunu ve tarifelerin enflasyon için yukarı yönde risk oluşturduğunu belirtiyor.

*FOMC tutanaklarının, dün Trump'ın son dakika açıklamasından önce hazırlandığı için, son gelişmelerin etkisini ve olası yeni Trump son dakikalarını takip etmemiz gerekecek.

*Bugün ABD'den 15.30'da kritik enflasyon verisi açıklanacak.

Yurt İçi Piyasalar

Hisse Adı	Son	Gün %	Hafta (%)	Ay (%)
BİST-100	9.276	-2,13	-2,60	-11,7
BİST-30	10.109	-2,13	-2,79	-14,4
BİST BANKA	11.924	-3,82	-5,92	-27,5
BİST HİZMET	9.536	-1,11	0,77	-7,2
BİST SANAYİ	12.255	-1,97	-3,01	-5,8

Global Piyasalar

Hisse Adı	Kapanış	Gün (%)	Hafta (%)	Ay (%)
S&P 500 End.	5.456,90	9,52	-3,77	-5,4
Nasdaq End.	17.124,97	12,16	-2,70	-5,9
Dow Jones End.	40.608,45	7,87	-3,83	-5,1
DAX30	19.670,88	-3,00	-12,15	-14,5
NIKKEI	31.714,03	-3,93	-11,23	-14,0

Döviz Piyasası

Hisse Adı	Kapanış	Gün (%)	Hafta (%)	Ay (%)
USDTRY	37,97	0,05	0,05	4,1
EURTRY	41,58	0,05	0,96	5,1
GBPTRY	48,60	0,12	-1,32	3,0
EURUSD	1,09	-0,09	0,87	1,0
GBPUSD	1,28	0,41	-1,46	-0,7

Emtia Piyasası

Hisse Adı	Kapanış	Gün (%)	Hafta (%)	Ay (%)
Gram Altın TL	3.762,71	3,39	-1,55	10,3
Ons Altın \$	3.050,00	1,28	-3,17	4,4
CRUDE Petrol	65,47	6,70	-11,09	-6,7
Ons Gümüş \$	30,61	1,53	-11,38	-6,2

10.04.2025

Yapı ve Kredi Bank.

Düş.	Yük.	Aort.	Kap.	Gün (%)	Haf. (%)	Aylık (%)	Yb (%)
23,30	24,16	23,71	23,32	-3,72	-3,48	-26,48	-23,84
İşlem Hacmi (Mn TL)				Hareketli Ortalamalar (HO)			
Son		5 Gün Ort.		5	10	22	50
5.308,26		6.253,10		24,00	24,28	27,71	28,79
Destek Seviyeleri			Pivot		Direnç Seviyeleri		
23,03	22,73	22,17	23,59	23,89	24,45	24,75	

Gün içinde en düşük 23,30 en yüksek 24,16 seviyesini gören Yapı ve Kredi Bank. hissesinin günü %3,72 kayıpla tamamladığı gözlenmektedir. Pivot seviye 23,59 seviyesinden geçmekte olup, aşağı yönlü hareketlerde birinci destek 23,03, ikinci destek ise 22,73 seviyesinden geçmektedir. Dirençler ise sırasıyla 23,89, 24,45 seviyelerinden geçmektedir. Bu aşamada 5 günlük HO seviyesinin %2,85 altında, 22 günlük HO seviyesinin ise %15,84 altında hareket ettiği dikkat çekmektedir. Son gün işlem hacmi ise bu aşamada 5 günlük ortalama işlem hacminin % 15,11 altında gerçekleşmiştir.

Bim Mağazalar

Düş.	Yük.	Aort.	Kap.	Gün (%)	Haf. (%)	Aylık (%)	Yb (%)
456,50	466,75	461,68	459,75	-1,66	3,08	-17,09	-13,01
İşlem Hacmi (Mn TL)				Hareketli Ortalamalar (HO)			
Son		5 Gün Ort.		5	10	22	50
2.960,85		3.395,83		451,95	454,33	475,36	511,51
Destek Seviyeleri			Pivot		Direnç Seviyeleri		
455,25	450,75	445,00	461,00	465,50	471,25	475,75	

Gün içinde en düşük 456,50 en yüksek 466,75 seviyesini gören Bim Mağazalar hissesinin günü %1,66 kayıpla tamamladığı gözlenmektedir. Pivot seviye 461,00 seviyesinden geçmekte olup, aşağı yönlü hareketlerde birinci destek 455,25, ikinci destek ise 450,75 seviyesinden geçmektedir. Dirençler ise sırasıyla 465,50, 471,25 seviyelerinden geçmektedir. Bu aşamada 5 günlük HO seviyesinin %1,73 üzerinde, Son gün işlem hacmi ise bu aşamada 5 günlük ortalama işlem hacminin % 12,81 altında gerçekleşmiştir.

Türk Hava Yolları

Düş.	Yük.	Aort.	Kap.	Gün (%)	Haf. (%)	Aylık (%)	Yb (%)
305,50	310,75	308,37	306,00	-0,73	0,33	-8,86	8,90
İşlem Hacmi (Mn TL)				Hareketli Ortalamalar (HO)			
Son		5 Gün Ort.		5	10	22	50
9.999,32		9.382,46		306,60	307,93	315,72	315,57
Destek Seviyeleri			Pivot		Direnç Seviyeleri		
304,08	302,17	298,83	307,42	309,33	312,67	314,58	

Gün içinde en düşük 305,50 en yüksek 310,75 seviyesini gören Türk Hava Yolları hissesinin günü %0,73 kayıpla tamamladığı gözlenmektedir. Pivot seviye 307,42 seviyesinden geçmekte olup, aşağı yönlü hareketlerde birinci destek 304,08, ikinci destek ise 302,17 seviyesinden geçmektedir. Dirençler ise sırasıyla 309,33, 312,67 seviyelerinden geçmektedir. Bu aşamada 5 günlük HO seviyesinin %0,20 altında, 22 günlük HO seviyesinin ise %3,08 altında hareket ettiği dikkat çekmektedir. Son gün işlem hacmi ise bu aşamada 5 günlük ortalama işlem hacminin % 6,57 üzerinde gerçekleşmiştir.

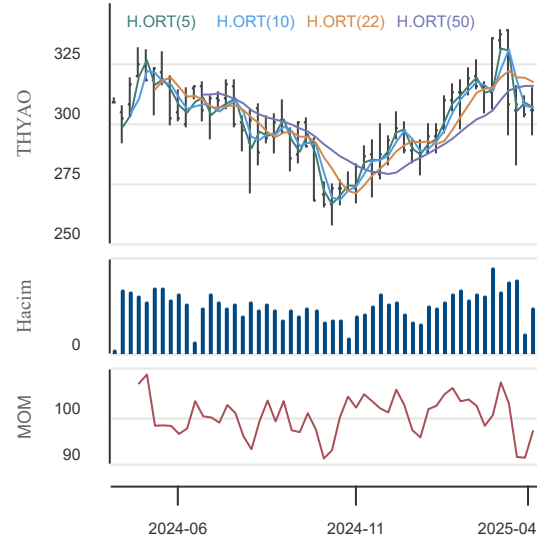
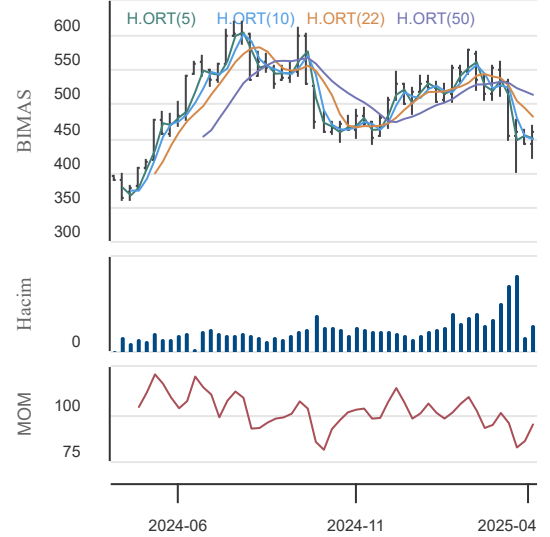
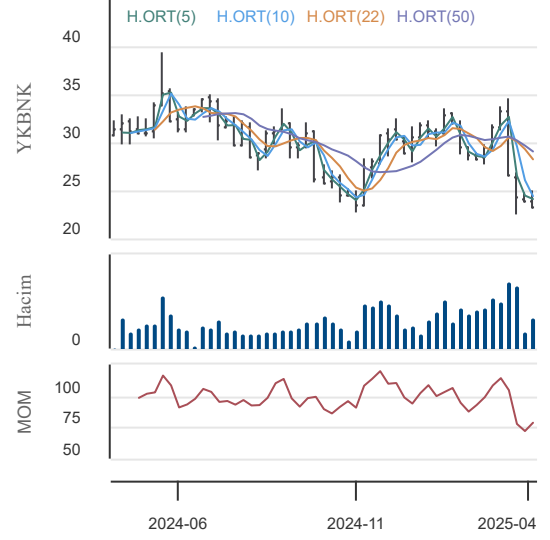

10.04.2025

KAP Haberleri**Şirket Haberleri:**

NATEN: 10.11.2023 tarihli KAP açıklamamızda belirttiğimiz üzere Şirketin Güneş Enerji Santralleri müteahhitlik faaliyetleri kapsamında, Aydın Nazilli'de bulunan arazide, La Quinta by Wyndham Otel'i'nin elektrik ihtiyaçlarını karşılamak üzere Naturel Yenilenebilir Enerji Ticaret A.Ş. ile Mavi Tur Bodrum Mavi Turizm San. ve Tic. A.Ş. arasında, arazi tipi GES sisteminin kurulumu için KDV hariç 654.500,00 USD (24.826.952,15 TL+KDV) bedelle sözleşme imzalanmıştır. Sözleşmeye konu ARAZİ TİPİ GÜNEŞ ENERJİSİ SANTRALİ kurulumu tamamlanmış ve TEDAŞ kabulü yapılmış olup, santral enerji üretimine başlamıştır.

THYAO: Ortaklığın Mart 2025 dönemine ilişkin trafik sonuçları aşağıdaki gibidir: Mart 2024 döneminde 6,1 milyon olan toplam yolcu sayısı, 2025 yılının aynı döneminde %0,3 artarak 6,2 milyon olarak gerçekleşmiştir. Dıştan dışa transfer yolcu sayısı Mart 2024 döneminde 2,6 milyon iken, 2025 yılının aynı döneminde %1,8 artarak 2,7 milyon olarak gerçekleşmiştir. Yolcu doluluk oranı Mart 2025 döneminde 2024 yılının aynı dönemine göre 2,3 puan azalarak %77,5 olarak gerçekleşmiştir. Aynı dönemde yurt dışı doluluk oranı %77,8 olarak gerçekleşirken, yurt içi doluluk oranı %74,3 olmuştur. Toplam Arz Edilen Koltuk Km (AKK), Mart 2024 döneminde 20 milyar iken, 2025 yılının aynı döneminde %4,5 artarak 20,9 milyar olarak gerçekleşmiştir. Taşınan Kargo-Posta, Mart 2025 döneminde 2024 yılına göre %0,7 artarak 179,7 bin ton olarak kaydedilmiştir.

ORGE: Şirketin devam eden işleri arasında yer alan Mandarin Oriental Etiler Projesi'nde, İşveren Astaş - Yapı ve Yapı Adi Ortaklığı ile devam eden 256.000.000 TL tutarındaki sözleşme büyüklüğü, İşveren ile yapılan anlaşma çerçevesinde, 79.467.161 TL keşif artışıyla 335.467.161 TL olarak revize edilmiştir. İşin 31.05.2026 tarihine kadar bitirilmesi planlanmaktadır.

CWENE: Şirket ile yurt içerisinde yerleşik bir müşterimiz arasında, güneş enerjisi paneli satışı konusunda KDV Hariç 25.030.047,91 USD (YirmiBeşMilyonOtuzBinKırkYediAmerikanDolarıDoksanBirSent) (Bu tutar TCMB Döviz alış USD/TL kuru ile KDV hariç toplam 949.464.807,37 TL'dir) tutarlı bir sözleşme imzalanmıştır. Söz konusu ürünlerin teslimatının 2026 yılının ilk çeyreğine kadar tamamlanması planlanmaktadır.

TUPRS: Şirketin 01.01.2025 - 31.03.2025 hesap dönemine ilişkin finansal raporlarının 29 Nisan 2025 tarihinde kamuya açıklanması planlanmaktadır.

KCHOL: Şirketin 01.01.2025 - 31.03.2025 ara hesap dönemine ilişkin finansal raporlarının 30 Nisan 2025 tarihinde kamuya açıklanması planlanmaktadır.

KRVGD: Bağlı ortaklığı Kervan USA LLC'nin %100 bağlı ortaklığı olan Kervan Properties LLC şirketimizin depo yapım projesine ilişkin arsa satınalım sözleşmesini satıcı tarafla birlikte imzaladığını 06.02.2024 tarihinde kamuoyuna duyurmuştuk. 05.06.2024 tarihinde ise inşaatı yapılacak depo projesinin imar izni süreçlerinin uzaması kaynaklı sözleşme sürecinin uzadığını kamuoyu ile paylaşmıştık. Son gelişmeler çerçevesinde satıcı taraf imar ile ilgili izinleri 02.04.2025 tarihinde tamamlamış ve arsa satınalımı ile ilgili ön koşullar yerine getirilmiştir. Bu çerçevede arsa satınalım işlemi 09.04.2025 tarihinde tamamlanmıştır. Brüt alım bedeli 8.250.000 ABD Doları olup satın alım bedeline uygulanan düzeltmeler ve ödenen avanslar sonrasında alıcıya ödenen bedel 7.639.904 ABD Doları olarak gerçekleşmiştir. Bu tutarın 5.600.000 ABD Doları tutarındaki kısmı banka kaynaklı finanse edilmişken 2.000.000 ABD Doları tutarındaki kısmı ise Kervan USA LLC tarafından sermaye katkısı ile ödenmiştir. Bu işlem kapsamında Community Bank National Association ile arsa satınalımı ve inşaat projesi için toplam 14.128.000 ABD Doları tutarında kredi sözleşmesi imzalanmış ve borçlanma işleminin kapanışı aynı tarihte gerçekleşmiştir. İlgili kredinin vadesi inşaat süresi de dahil olmak üzere 25 yıl olarak belirlenmiştir. Yaklaşık 8.400 metrekare kapalı alana sahip olacak yeni deponun toplam inşaat maliyeti müteahhit firma ile imzalanan sözleşmeye göre en fazla 9.850.000 ABD Dolar tutarında olacaktır. Buna göre arsa satınalım bedeli ve inşaat maliyeti ile birlikte toplam yatırım bedelinin en fazla 18.100.000 ABD Doları olması beklenmektedir. İlgili yatırımın 2026 yılının ilk çeyreğinde tamamlanması planlanmaktadır. Bu yatırım neticesinde Kervan USA LLC'nin depo giderlerinde önemli tutarda tasarruf sağlanacak olup depolama kapasitesinde de önemli bir artış elde edilecektir.

EKGYO: Şirket çeşitli bankalardan toplam 5.000.000.000 TL tutarlı kredi kullanmıştır.

ARCLK: Şirketin 07.11.2024, 21.11.2024 ve 31.01.2025 tarihli açıklamalarında kamuya duyurduğu, İtalya operasyonlarının verimliliği ve sürdürülebilirliğini hedefleyen uzun vadeli dönüşüm planına ilişkin sendikalar ve diğer ilgili otoritelerle yürütülen görüşmelerde çalışan temsilcilerinin onayına sunulmak üzere bir sözleşme taslağı hazırlanmış olup, sözleşme detaylarına ilişkin değerlendirmelerin tamamlanması, belirtilen onayların alınması ve kurumsal onayların tamamlanmasını takiben sözleşmenin imzalanması öngörülmektedir.

Pay Alım-Satım Haberleri:

NTHOL: 09.04.2025 tarihinde NET HOLDİNG A.Ş. payları ile ilgili olarak 38,80 - 38,92 TL fiyat aralığından 200.000 TL toplam nominal bedelli 7.772.831,72 TL tutarında alış işlemi ortaklıkça gerçekleştirilmiştir. Bu işlemle birlikte NET HOLDİNG A.Ş. sermayesindeki payları 09.04.2025 tarihi itibarıyla %6,73 sınırına ulaşmıştır.

RUBNS: 09.04.2025 tarihinde Rubenis Tekstil Sanayi Ticaret A.Ş. payları ile ilgili olarak 23,34 - 24,06 fiyat aralığından (ağırlıklı ortalama 23,592 TL) toplam 80.000 adet alış işlemi ortaklıkça gerçekleştirilmiştir. Bu işlemle birlikte geri alınan paylar toplam 180.000 adet olup, Rubenis Tekstil Sanayi Ticaret A.Ş. sermayesindeki payları 09.04.2025 tarihi itibarıyla % 0,24161'e ulaşmıştır.

CVKMD: 09.04.2025 tarihinde Borsa İstanbul A.Ş. (Borsa İstanbul) nezdinde 1 TL nominal değerli pay başına 12,07 TL - 12,10 TL fiyat aralığından (ağırlıklı ortalama 12,10 TL) toplam 100.000 TL nominal değerli pay geri alınmıştır. Bu işlemlerle birlikte, geri alınan payların toplam nominal değeri 2.100.000 TL'ye, geri alınan payların Şirket sermayesine oranı ise %0,15'e ulaşmıştır.

AKFGY: Yönetim Kurulunun 25.03.2025 tarihli kararı kapsamında; 09.04.2024 tarihinde 400.000 adet pay geri alınmış olup, geri alım programı kapsamında geri alınan toplam 1.131.974 adet payın sermayeye oranı %0,0290'dır.

10.04.2025

KAP Haberleri**Pay Alım-Satım Haberleri:**

ADGYO: 09.04.2025 tarihinde 31,38 - 31,58 TL fiyat aralığından toplam 76.571 adet pay geri alınmış ve Şirketin sahip olduğu ADGYO payları 21.000.000 adete ulaşmıştır.

INVES: 09.04.2025 tarihinde 214,00 - 221,30 TL fiyat aralığından (ortalama 218,237 TL) 31.503 adet pay geri alınmış ve Şirketin sahip olduğu INVES payları 1.122.474 adete ulaşmıştır. (Şirket sermayesine oranı %0,5987)

AHGZ: 09.04.2025 tarihinde Borsa İstanbul A.Ş. nezdinde pay başına 21,70 - 22,14 TL fiyat aralığından (ağırlıklı ortalama 21,864 TL) 275.000 adet pay geri alınmıştır. Şirketin 09.06.2023, 27.12.2023 ve 14.02.2025 tarihli Yönetim Kurulu kararları ile geri alınan paylarla birlikte sahip olduğu AHGAZ payları toplamı 52.718.074 adede ulaşmıştır. (Şirket sermayesine oranı %2,027)

ENERY: 09.04.2025 tarihinde Borsa İstanbul A.Ş. nezdinde pay başına 3,43- 3,50 TL fiyat aralığından (ağırlıklı ortalama 3,463 TL) 3.000.000 adet pay geri alınmıştır. Şirketin 25.12.2023 tarihli Yönetim Kurulu kararı ile geri alınan paylarla birlikte sahip olduğu ENERY payları toplamı 130.853.232 adede ulaşmıştır. (Şirket sermayesine oranı %1,4539)

TABGD: Şirketin 07.10.2024 tarihinde yapılmış Yönetim Kurulu Toplantısında alınan karar ile 09.10.2024 tarihinde başlatılan birinci dönem pay geri alım işlemleri 09.04.2025 tarihinde tamamlanmıştır. 1. dönem pay geri alım işlemleri kapsamında, ortalama 132,11 TL fiyattan toplam 192.845 adet TABGD payları toplam 25.477.603 TL maliyetle Şirketimizce geri alınmıştır. Geri alınan payların Şirketimiz sermayesine oranı %0,0738'dir. Şirket'in 09.04.2025 tarihli Yönetim Kurulu Toplantısında, birinci pay geri alım dönemi işlemleri 09.04.2025 tarihinde son bulduğundan, Program kapsamında ikinci pay geri alım dönemi başlangıç tarihinin 10.04.2025 ve bitiş tarihinin ise 14.06.2027 olarak belirlenmesine, karar verilmiştir.

LKMNH: 09.04.2025 tarihinde LOKMAN HEKİM ENGÜRÜSAĞ SAĞLIK, TURİZM, EĞİTİM HİZMETLERİ VE İNŞAAT TAAHHÜT A.Ş. payları ile ilgili olarak 17,47 TL - 17,97 TL fiyat aralığından 104.000 adet alış işlemi ortaklığımızca gerçekleştirilmiştir. Geri Alım programı çerçevesinde gerçekleştirilen işlemle birlikte LOKMAN HEKİM ENGÜRÜSAĞ SAĞLIK, TURİZM, EĞİTİM HİZMETLERİ VE İNŞAAT TAAHHÜT A.Ş. sermayesindeki payları 09.04.2025 tarihi itibarıyla %1,34'e ulaşmıştır.

MACKO: 09.04.2025 tarihinde Borsa İstanbul'da pay başına 136,88 TL ağırlıklı ortalama fiyattan 25.000 lot MACKO payları geri alınmıştır. Bu işlemlerle birlikte, geri alınan toplam 30.000 adet payın Şirket sermayesine oranı % 0,12'ye ulaşmıştır.

GSDHO: 09.04.2025 tarihinde Borsa İstanbul'da pay başına 4,22 TL - 4,26 TL (ağırlıklı ortalama 4,254849 TL) fiyat aralığından toplam 1.300.000 TL nominal değerli GSDHO payları geri alınmıştır. Şirketin son geri alım programı ile iktisap ettiği paylardan halen elden çıkarılmamış paylar dahil 09.04.2025 tarihi itibarıyla geri alınan payların toplam değeri 109.592.363,2 TL olup, bu payların sermayeye oranı %10,9592 olarak gerçekleşmiştir.

PCILT: Şirket Yönetim Kurulu'nun 24.03.2025 tarihli kararı ile başlatılan pay geri alım programı kapsamında; 09.04.2025 tarihinde Borsa İstanbul'da pay başına 11,84 TL ortalama fiyattan 50.000 lot PCILT payları geri alınmıştır.

ATAKP: Şirketin 07.10.2024 tarihinde yapılmış Yönetim Kurulu Toplantısında alınan karar ile 09.10.2024 tarihinde başlatılan birinci dönem pay geri alım işlemleri 09.04.2025 tarihinde tamamlanmıştır. 1.dönem pay geri alım işlemleri kapsamında, ortalama 42,58 TL fiyattan toplam 280.000 adet ATAKP payları toplam 11.922.154 TL maliyetle Şirketimizce geri alınmıştır. Geri alınan payların Şirketimiz sermayesine oranı %0,20'dir. Şirket'in 09.04.2025 tarihli Yönetim Kurulu Toplantısında, birinci pay geri alım dönemi işlemleri 09.04.2025 tarihinde son bulduğundan, Program kapsamında ikinci pay geri alım dönemi başlangıç tarihinin 10.04.2025 ve bitiş tarihinin ise 14.06.2027 olarak belirlenmesine karar verilmiştir.

Genel Kurul Haberleri:

AKENR, ALKIM, FRIGO, GZNMİ, RYGYO, RYSAS, SUWEN, VAKKO

Kar Payı Haberleri:

Kar Payı Ödemesi Gerçekleştirecek Şirketler-10.04.2025				
Şirket Kodu	Kapanış (TL)	Brüt Temettü Miktarı (TL)	Net Temettü Miktarı (TL)	Temettü Düzeltilmiş Baz Fiyatı (TL)
KCHOL	154,3	6,8800	5,8480	147,42
ALCAR	1290	63,2175	53,7348	1226,78

Kaynaklar: KAP, Matriks ve Şirket Açıklamaları

Not: Bu rapor, 09 Nisan saat 18:10'dan itibaren, 10 Nisan saat 08:00 kadar KAP içerisinde yayımlanan haberler içerisinde derlenmiştir.

Not-2: Tablolarda, BIST-100 endeksi içerisinde yer alan ve Yıldız-Ana Pazarda işlem gören pay senetlerine yer verilmiştir.

10.04.2025

BIST-30 Hisseleri

Hisse Adı	Kapanış	Destekler		Pivot	Dirençler		Hareketli Ortalamalar			Performans			
		Destek 2	Destek 1		Direnç 1	Direnç 2	5 HO	20 HO	50 HO	Gün. (%)	Haf. (%)	Aylık (%)	Yıllık (%)
AEFES	163,90	158,57	161,23	164,17	166,83	169,77	163,78	171,33	169,17	-1,1%	-3,7%	-8,4%	-1,3%
AKBNK	49,78	48,45	49,11	50,41	51,07	52,37	51,73	59,37	62,89	-4,2%	-5,8%	-31,0%	-10,2%
ASELS	117,10	114,30	115,70	117,70	119,10	121,10	117,46	117,41	100,47	-1,4%	-1,0%	8,2%	100,5%
ASTOR	102,60	100,00	101,30	103,70	105,00	107,40	105,80	109,21	111,66	-3,2%	-6,9%	-10,8%	2,4%
BIMAS	459,75	450,75	455,25	461,00	465,50	471,25	451,95	469,33	511,51	-1,7%	3,1%	-17,1%	17,6%
CIMSA	46,40	44,99	45,69	47,01	47,71	49,03	46,33	49,61	49,68	-2,8%	-1,9%	-3,2%	48,0%
EKGYO	12,60	12,29	12,45	12,74	12,90	13,19	12,87	13,77	14,19	-2,5%	-1,4%	-18,6%	17,2%
ENKAI	61,20	58,00	59,60	60,80	62,40	63,60	60,58	59,91	54,00	3,0%	0,8%	11,9%	73,0%
EREGL	20,96	20,45	20,71	21,13	21,39	21,81	21,59	23,12	22,99	-3,0%	-7,5%	-15,5%	0,9%
FROTO	998,00	974,00	986,00	1.010,00	1.022,00	1.046,00	1.038,00	1.026,76	951,82	-3,3%	-2,5%	3,2%	-11,5%
GARAN	105,80	102,73	104,27	107,03	108,57	111,33	110,16	119,84	123,53	-4,2%	-9,6%	-22,7%	47,1%
HEKTS	3,10	3,03	3,07	3,13	3,17	3,23	3,15	3,35	3,44	-1,9%	-6,1%	-15,1%	-46,8%
ISCTR	11,41	11,03	11,22	11,57	11,76	12,11	11,90	13,43	14,04	-4,7%	-7,2%	-28,7%	-9,8%
KCHOL	154,30	151,17	152,73	155,87	157,43	160,57	159,18	167,73	163,08	-3,6%	-3,8%	-10,8%	-26,2%
KOZAL	27,32	26,35	26,83	27,71	28,19	29,07	28,36	26,69	24,97	-2,8%	-2,2%	5,2%	10,5%
KRDMD	25,00	23,92	24,46	25,54	26,08	27,16	26,37	29,85	28,82	-4,4%	-15,0%	-20,9%	2,0%
MGROS	476,25	465,08	470,67	481,58	487,17	498,08	478,30	498,48	542,94	-1,9%	-1,3%	-14,6%	8,1%
PETKM	16,04	15,65	15,85	16,18	16,38	16,71	16,38	17,03	16,98	-3,3%	-4,1%	-9,6%	-21,8%
PGSUS	266,50	256,17	261,33	266,17	271,33	276,17	258,56	262,90	250,57	0,7%	8,2%	-2,7%	47,7%
SAHOL	77,65	75,88	76,77	78,53	79,42	81,18	79,58	87,79	92,89	-3,9%	-2,6%	-24,5%	-4,0%
SASA	3,68	3,57	3,63	3,69	3,75	3,81	3,63	3,67	3,60	-0,3%	-1,1%	-1,3%	-28,9%
SISE	36,20	35,16	35,68	36,02	36,54	36,88	36,36	38,04	37,52	0,0%	-3,4%	-7,8%	-25,4%
TAVHL	243,40	236,93	240,17	242,83	246,07	248,73	239,50	248,41	256,09	0,8%	2,7%	-5,2%	18,2%
TCELL	89,70	87,77	88,73	89,97	90,93	92,17	89,82	96,92	102,25	-1,0%	-4,9%	-15,4%	22,6%
THYAO	306,00	302,17	304,08	307,42	309,33	312,67	306,60	313,85	315,57	-0,7%	0,3%	-8,9%	-1,1%
TOASO	159,00	154,40	156,70	160,30	162,60	166,20	163,50	176,26	186,88	-3,2%	-4,7%	-19,6%	-36,5%
TTKOM	51,20	49,83	50,52	51,88	52,57	53,93	49,80	51,05	50,29	-2,4%	6,1%	-1,0%	38,2%
TUPRS	127,10	124,30	125,70	127,50	128,90	130,70	132,02	133,85	129,55	-1,9%	-5,9%	-3,7%	-23,2%
ULKER	111,10	108,50	109,80	112,20	113,50	115,90	111,86	123,21	120,62	-2,2%	-3,6%	-9,5%	-3,3%
YKBNK	23,32	22,73	23,03	23,59	23,89	24,45	24,00	27,30	28,79	-3,7%	-3,5%	-26,5%	-26,1%

10.04.2025

BİST-100 Hisseleri Teknik Göstergeler

Hisse Kod	MOMENTUM		RSI		STOCHASTIC		CCI		MACD
	Sinyal	AA/AS	Sinyal	AA/AS	Sinyal	AA/AS	Sinyal	AA/AS	Sinyal
AEFES	Satış								
AGHOL	Satış								
AGROT					Alış				
AHGAZ							Aşırı Alım		
AKBNK				Aşırı Satım	Satış				
AKSA									
AKSEN	Satış								
ALARK									
ALFAS	Satış								
ALTNY							Aşırı Satım		
ANHYT		Aşırı Satım				Aşırı Satım	Aşırı Satım		
ANSGR							Aşırı Satım		
ARCLK									
ARDYZ	Satış								
ASELS									
ASTOR	Satış								
AVPGY	Satış								
BERA									
BIMAS						Aşırı Alım			
BRSAN									
BRYAT									
BSOKE						Aşırı Alım	Aşırı Alım		
BTCIM									
CANTE									
CCOLA							Aşırı Satım		
CIMSA									
CLEBI		Aşırı Alım		Aşırı Alım			Satış		
CWENE					Alış			Aşırı Alım	
DOAS									
DOHOL							Satış		
ECILC									
EFORC						Aşırı Alım	Aşırı Alım		
EGEEN	Satış						Aşırı Satım		
EKGYO	Satış				Satış				
ENERY							Aşırı Alım		
ENJSA						Aşırı Alım	Aşırı Alım		
ENKAI									
EREGL							Aşırı Satım		
EUPWR	Satış								
FROTO	Satış								

10.04.2025

BİST-100 Hisseleri Teknik Göstergeler

Hisse Kod	MOMENTUM		RSI		STOCHASTIC		CCI		MACD
	Sinyal	AA/AS	Sinyal	AA/AS	Sinyal	AA/AS	Sinyal	AA/AS	Sinyal
GARAN	Satış								
GESAN	Satış								
GOLTS								Aşırı Satım	
GRTHO		Aşırı Alım				Aşırı Alım		Aşırı Alım	
GSRAY	Satış								
GUBRF									
HALKB									
HEKTS	Satış				Alış				
IEYHO								Aşırı Alım	
ISCTR				Aşırı Satım				Aşırı Satım	
ISMEN	Satış								
KARSN	Satış								
KCAER	Satış								Satış
KCHOL								Aşırı Satım	
KONTR	Satış								
KONYA					Alış				Alış
KOZAA	Satış					Aşırı Satım			Satış
KOZAL									
KRDMD		Aşırı Satım				Aşırı Satım		Aşırı Satım	
KTLEV									
LMKDC	Satış								
MAGEN							Satış		
MAVI	Satış				Alış				
MGROS	Satış								Alış
MIATK	Satış					Aşırı Satım			
MPARK	Satış								
OBAMS					Satış			Aşırı Alım	
ODAS	Satış								
OTKAR	Satış							Aşırı Satım	
OYAKC								Aşırı Satım	
PASEU		Aşırı Alım			Alış	Aşırı Alım		Aşırı Alım	
PETKM	Satış								
PGSUS						Aşırı Alım		Aşırı Alım	
RALYH							Satış		Satış
REEDR									
RYGYO									
SAHOL	Satış								
SASA									
SELEC									
SISE									

10.04.2025

BİST-100 Hisseleri Teknik Göstergeler

Hisse Kod	MOMENTUM		RSI		STOCHASTIC		CCI		MACD
	Sinyal	AA/AS	Sinyal	AA/AS	Sinyal	AA/AS	Sinyal	AA/AS	Sinyal
SKBNK		Aşırı Alım					Satış		
SMRTG	Satış				Alış				
SOKM	Satış								
TABGD	Satış								
TAVHL									
TCELL	Satış								
THYAO	Satış								
TKFEN			Satış						Satış
TOASO	Satış								
TSKB	Satış								
TTKOM						Aşırı Alım		Aşırı Alım	Alış
TTRAK						Aşırı Satım		Aşırı Satım	
TUPRS						Aşırı Satım		Aşırı Satım	
TURSG	Satış								Satış
ULKER									
VAKBN									
VESTL									
YEOTK		Aşırı Satım						Aşırı Satım	
YKBNK	Satış			Aşırı Satım					
ZOREN									

Teknik Analiz İndikatörlerine İlişkin Açıklamalar

Teknik göstergeler tablolarında yer alan ifadeler, teknik analiz programlarındaki bazı indikatörlerin ürettiği sinyalleri göstermektedir. Bu sinyaller, İkon Menkul Değerler A. Ş. 'nin alım ya da satım tavsiyesi olarak düşünülmemelidir.

MOMENTUM : Göstergede 100 referans noktasını gösterir. Göstergenin referans çizgisinin altına inmesi "SAT", referans çizgisinin üzerine çıkması "AL" sinyali olarak değerlendirilir. Momentumun aşırı satış bölgesinden dönüş eğiliminde olması kısa vadede düşüşün tamamlandığını, momentumun belirli bir tepe yapıp aşağı doğru dönmesi, fiyatlardaki artış hızının yavaşladığını ve fiyatların bir süre sonra gerilemeye başlayacağını gösterir. Gösterge 115 çizgisinin üzerindeyken aşırı alım bölgesinde, 85 çizgisinin altındayken aşırı satım bölgesinde olarak yorumlanır.

MACD : Orta vadeli ve hareketli ortalamalardan oluştuğu için trend takip edici bir göstergedir. Göstergede 0 değeri referans çizgisini belirtir. MACD çizgisi kesikli sinyal çizgisini yukarıdan aşağıya doğru kestiğinde "SAT", aşağıdan yukarıya doğru kestiğinde ise "AL" sinyali olarak yorumlanır.

RSI : RSI eğrisi "0" ile "100" sayıları arasında değer alır. RSI genellikle 70 çizgisi üzerinde tepe ve 30 çizgisinin de altında dip yapar. Gösterge 70 seviyesinin üzerinde aşırı alım bölgesini, 30 seviyesinin altında ise aşırı satım bölgesini gösterir. RSI' in 30 çizgisinin altına düşüp tekrar yükselmeye başlaması durumunda "AL" sinyali, 70 çizgisinin üzerine çıkıp bir tepe yaptıktan sonra tekrar aşağı dönmesi durumunda "SAT" sinyali olarak yorumlanır.

STOCHASTIC : Stochastic eğrisi "0" ile "100" arasında dalgalanır. Genellikle 80' in üzeri aşırı alım yapılmış bir piyasayı (sat sinyali), 20' nin altı da aşırı satış yapılmış bir piyasayı (al sinyali) gösterir. Ayrıca; yavaşlatılmış %K çizgisi aşağıdan yukarıya doğru %D çizgisini keserse "AL", %K çizgisi %D çizgisini yukarıdan aşağıya doğru keserse "SAT" sinyali olarak değerlendirilir.

CCI : CCI eğrisi +100 ile -100 arasında bir değer alır. Göstergede +100 seviyesinin üzeri aşırı alım yapıldığını, -100 seviyesinin altı ise aşırı satım yapıldığını ifade eder. CCI' in -100 çizgisinin altına düşüp tekrar yükselmeye başlaması durumunda "AL" sinyali, +100 çizgisinin üzerine çıkıp bir tepe yaptıktan sonra tekrar aşağı dönmesi durumunda "SAT" sinyali olarak yorumlanır.

10.04.2025

Ekonomik Takvim

07.04.2025 -11.04.2025

7 Nisan 2024, Pazartesi					
Saat	Ülke	Başlık	Dönem	Beklenti	Önceki
09:00	Almanya	Sanayi Üretimi	Aylık - Şubat	-1,20%	2,00%
09:00	Almanya	Ticaret Dengesi	Şubat	17.4 Milyar EUR	16.0 Milyar EUR
11:30	Euro Bölgesi	Sentix Yatırımcı Güven Endeksi	Nisan		-2,9
12:00	Euro Bölgesi	Perakende Satışlar	Yıllık - Şubat	2,10%	1,50%
12:00	Euro Bölgesi	Perakende Satışlar	Aylık - Şubat	0,60%	-0,30%
8 Nisan 2024, Salı					
Saat	Ülke	Başlık	Dönem	Beklenti	Önceki
02:50	Japonya	Cari Hesap	Şubat	50 Milyar JPY	-258 Milyar JPY
17:00	Kanada	Ivey PMI Endeksi	Mart	48,0	55,3
9 Nisan 2025, Çarşamba					
Saat	Ülke	Başlık	Dönem	Beklenti	Önceki
05:00	Yeni Zelanda	Yeni Zelanda Merkez Bankası Faiz Kararı	Nisan	3,75%	3,75%
21:00	ABD	FOMC Toplantı Tutanaqları	Mart		
10 Nisan 2025, Perşembe					
Saat	Ülke	Başlık	Dönem	Beklenti	Önceki
04:30	Çin	Tüketici Fiyat Endeksi	Aylık - Mart	-0,40%	-0,20%
04:30	Çin	Tüketici Fiyat Endeksi	Yıllık - Mart	0,00%	-0,70%
10:00	Türkiye	Sanayi Üretimi	Aylık - Şubat		-2,30%
10:00	Türkiye	Sanayi Üretimi	Yıllık - Şubat		1,20%
15:30	ABD	Çekirdek Tüketici Fiyat Endeksi	Aylık - Mart	0,30%	0,20%
15:30	ABD	Çekirdek Tüketici Fiyat Endeksi	Yıllık - Mart	3,00%	3,10%
15:30	ABD	Tüketici Fiyat Endeksi	Aylık - Mart	0,10%	0,20%
15:30	ABD	Tüketici Fiyat Endeksi	Yıllık - Mart	2,50%	2,80%
19:00	ABD	WASDE Raporu			
11 Nisan 2025, Cuma					
Saat	Ülke	Başlık	Dönem	Beklenti	Önceki
09:00	İngiltere	Gayri Safi Yurt İçi Hasıla	Aylık - Şubat	0,10%	-0,10%
09:00	İngiltere	Sanayi Üretimi	Aylık - Şubat	0,40%	-0,90%
09:00	Almanya	Tüketici Fiyat Endeksi	Aylık - Mart	0,30%	0,40%
09:00	Almanya	Tüketici Fiyat Endeksi	Yıllık - Mart	2,20%	2,30%
10:00	Türkiye	Perakende Satışlar	Aylık - Şubat		2,00%
10:00	Türkiye	Perakende Satışlar	Yıllık - Şubat		12,50%
15:30	ABD	Çekirdek Üretici Fiyat Endeksi	Aylık - Mart	0,00%	-0,10%
15:30	ABD	Çekirdek Üretici Fiyat Endeksi	Yıllık - Mart	3,40%	3,40%
15:30	ABD	Üretici Fiyat Endeksi	Aylık - Mart	-0,10%	0,00%
15:30	ABD	Üretici Fiyat Endeksi	Yıllık - Mart	3,00%	3,20%

Yasal Uyarı

Burada yer alan yatırım bilgi, yorum ve tavsiyeleri yatırım danışmanlığı kapsamında değildir. Yatırım danışmanlığı hizmeti, kişilerin risk ve getiri tercihleri dikkate alınarak kişiye özel sunulmaktadır. Burada yer alan ve hiçbir şekilde yönlendirici nitelikte olmayan içerik, yorum ve tavsiyeler genel bilgilendirme amacıyla hazırlanmıştır. Bu tavsiyeler mali durumunuz ile risk ve getiri tercihlerinize uygun olmayabilir. Bu nedenle, sadece burada yer alan bilgilere dayanarak yatırım kararı verilmesi beklentilerinize uygun sonuçlar doğurmayabilir. Özellikle kaldıraçlı işlemlerinizde yatırdığınız para kadar kaybetme ihtimaliniz vardır. Kaldıraçlı işlemlerde yatırım danışmanlığı hizmeti de verilmemektedir. Burada yer alan yorum ve tavsiyeler, yorum ve tavsiyede bulunanların kişisel görüşlerine dayanmakta olup, herhangi bir yatırım aracının alım satım tavsiyesi veya getiri vaadi olarak yorumlanmamalıdır. Hiçbir şekilde yönlendirici nitelikte olmayan bu içerik genel anlamda bilgi vermeyi amaçlamakta olup; bu içeriğin, müşterilerin ve diğer yatırımcıların alım satım kararlarını destekleyebilecek yeterli bilgileri kapsamayabileceği dikkate alınmalıdır. Yatırım yapmadan önce piyasaların içerdiği riskleri tam olarak anladığınızdan emin olunuz. Web sitemizde yer alan bilgi ve görüşlere dayanılarak yapılacak yatırımlar ve ticari işlemlerin sonuçlarından veya ortaya çıkabilecek tüm zararlardan IKON Menkul Değerler A.Ş. sorumlu tutulamaz.