

10.03.2025

BIST 100 Teknik Analiz

Düş.	Yük.	Aort.	Kap.	Gün (%)	Haf. (%)	Aylık (%)	Yb (%)
10.407,44	10.556,78	10.507,11	10.507,11	0,46	8,78	5,58	6,88
İşlem Hacmi (Mn TL)				Hareketli Ortalamalar (HO)			
Son	5 Gün Ort.			5	10	22	50
133.684,63	135.635,64			10.192,82	9.896,35	9.862,93	9.911,92
Destek Seviyeleri			Pivot	Direnç Seviyeleri			
10.424,11	10.341,10	10.274,77	10.490,44	10.573,45	10.639,78	10.722,79	

Gün içinde en düşük 10.407,44 en yüksek 10.556,78 seviyesini gören BIST 100 endeksinin günü %0,46 kazançla tamamladığı gözlenmektedir. Pivot seviye 10.490,44 seviyesinden geçmekte olup, aşağı yönlü hareketlerde birinci destek 10.424,11, ikinci destek ise 10.341,10 seviyesinden geçmektedir. Dirençler ise sırasıyla 10.573,45, 10.639,78 seviyelerinden geçmektedir. Bu aşamada endeksin 5 günlük HO seviyesinin %3,08 üzerinde, 22 günlük HO seviyesinin ise %6,53 üzerinde hareket ettiği dikkat çekmektedir. Son gün işlem hacmi ise bu aşamada 5 günlük ortalama işlem hacminin % 1,44 altında gerçekleşmiştir.

VIOP30 Teknik Analiz

Düş.	Yük.	Aort.	Kap.	Gün (%)	Haf. (%)	Aylık (%)	Yb (%)
12.161,00	12.374,00	12.243,08	12.290,00	0,23	14,09	9,07	13,90
İşlem Hacmi (Mn TL)				Hareketli Ortalamalar (HO)			
Son	5 Gün Ort.			5	10	22	50
31.096,70	32.588,95			11.975,00	11.363,80	11.214,45	11.318,60
Destek Seviyeleri			Pivot	Direnç Seviyeleri			
12.176,00	12.062,00	11.963,00	12.275,00	12.389,00	12.488,00	12.602,00	

Gün içinde en düşük 12.161,00 en yüksek 12.374,00 seviyesini gören BIST 30 Yakın Vade hissesinin günü %0,23 kazançla tamamladığı gözlenmektedir. Pivot seviye 12.275,00 seviyesinden geçmekte olup, aşağı yönlü hareketlerde birinci destek 12.176,00, ikinci destek ise 12.062,00 seviyesinden geçmektedir. Dirençler ise sırasıyla 12.389,00, 12.488,00 seviyelerinden geçmektedir. Bu aşamada 5 günlük HO seviyesinin %2,63 üzerinde, 22 günlük HO seviyesinin ise %9,59 üzerinde hareket ettiği dikkat çekmektedir. Son gün işlem hacmi ise bu aşamada 5 günlük ortalama işlem hacminin % 4,58 altında gerçekleşmiştir.

USDTRY (Yakın Vade) Teknik Analiz

Düş.	Yük.	Aort.	Kap.	Gün (%)	Haf. (%)	Aylık (%)	Yb (%)
36,98	37,11	37,04	37,05	-0,11	1,74	1,23	4,91
İşlem Hacmi (Mn TL)				Hareketli Ortalamalar (HO)			
Son	5 Gün Ort.			5	10	22	50
461,98	2.384,91			37,16	36,82	36,69	36,29
Destek Seviyeleri			Pivot	Direnç Seviyeleri			
36,98	36,92	36,86	37,05	37,11	37,17	37,24	

Gün içinde en düşük 36,98 en yüksek 37,11 seviyesini gören TL/USD Yakın Vade endeksinin günü %0,11 kayıpla tamamladığı gözlenmektedir. Pivot seviye 37,05 seviyesinden geçmekte olup, aşağı yönlü hareketlerde birinci destek 36,98, ikinci destek ise 36,92 seviyesinden geçmektedir. Dirençler ise sırasıyla 37,11, 37,17 seviyelerinden geçmektedir. Bu aşamada endeksin 5 günlük HO seviyesinin %0,29 altında, 22 günlük HO seviyesinin ise %0,98 üzerinde hareket ettiği dikkat çekmektedir. Son gün işlem hacmi ise bu aşamada 5 günlük ortalama işlem hacminin % 80,63 altında gerçekleşmiştir.

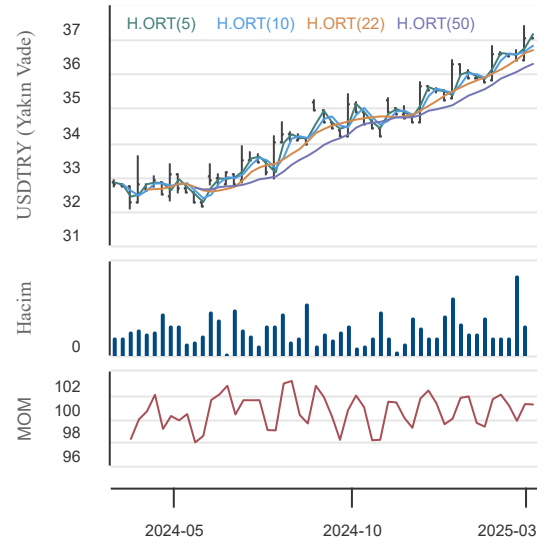
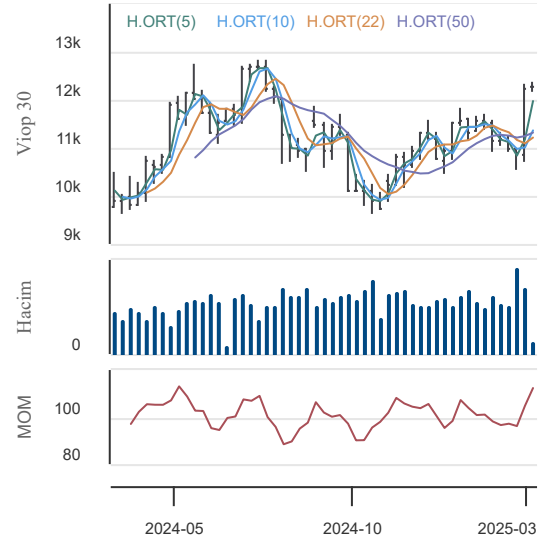
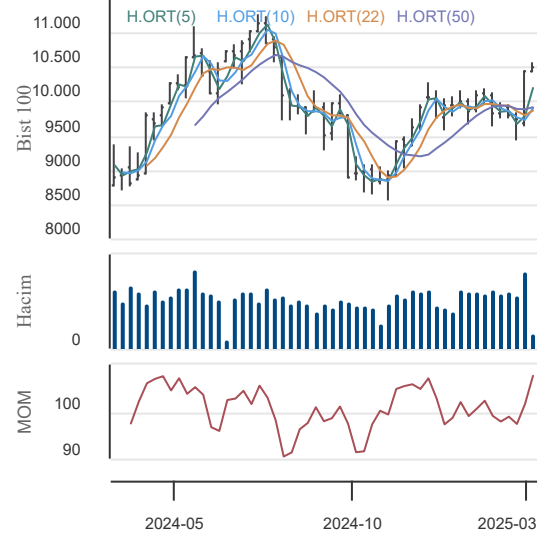

10.03.2025

BIST En Çok Yükselenler (İlk 5)

Hisse Adı	Kapanış	Günlük D. (%)	Hacim (Mn TL)
MMCAS	26,62	10,00	3,6
USAK	2,42	10,00	401,2
INGRM	440,75	9,98	79,9
DGATE	56,75	9,98	29,8
ALKLC	34,40	9,97	338,9

BIST En Çok Düşenler (İlk 5)

Hisse Adı	Kapanış	Günlük D. (%)	Hacim (Mn TL)
FENER	52,85	-9,97	1.143,7
MEGAP	3,03	-9,55	10,1
CEOEM	27,90	-7,68	86,3
ATPAY	4,34	-7,46	1,0
LUKSK	89,75	-7,28	233,3

Hacmi En Yüksek Hisseler (İlk 5)

Hisse Adı	Kapanış	Günlük D. (%)	Hacim (Mn TL)
THYAO	335,75	-0,07	11.099,6
ASELS	108,20	-3,57	10.584,6
YKBNK	31,72	0,44	8.960,1
KCHOL	173,00	2,19	8.595,8
ISCTR	16,24	1,12	7.560,0

BİST-100 Para Girişi Gözlenen (İlk 5)

Hisse Adı	Kapanış	Günlük D. (%)	Hacim (Mn TL)
KCHOL	173,00	2,19	8.595,8
TUPRS	139,60	1,45	4.871,5
KOZAL	25,98	4,17	3.607,4
ASTOR	115,00	4,07	2.038,5
PETKM	17,75	1,14	1.414,4

BİST-100 Para Çıkışı Gözlenen (İlk 5)

Hisse Adı	Kapanış	Günlük D. (%)	Hacim (Mn TL)
ASELS	108,20	-3,57	10.584,6
TCELL	106,00	-1,30	4.660,8
MGROS	557,50	-3,38	2.505,9
MIATK	38,80	-0,31	1.338,0
KONTR	33,60	-1,47	1.242,8

Yurt İçi Ekonomi Gündemi

*XU100 endeksi günü %0,46 yükselişle 10.507,11 seviyesinden tamamladı. Geçtiğimiz haftayı da %8.78'lik yükseliş ile 10507 puandan kapattı ve son dönemlerin en iyi haftalık performansını gösterdi. Hafta içerisinde 10230 seviyesinin üzerinde tutunması teknik olarak destekleyici bir işaret olabilir.

*En fazla işlem gören sektör endeksi 63,4 milyar TL ile BIST MALİ endeksi olurken, en fazla değer kazanan sektör endeksi %3,70 ile BIST FİN. KİR. FAKTÖRİNG endeksi oldu.

Yurt Dışı Ekonomi Gündemi

*Almanya'nın güçlü mali program açıklamasının sonrası EURUSD paritesi geçtiğimiz hafta 1.04'den 1.0830'a kadar yükselmişti. Yeni haftaya da 1.0835'den başlıyor.

*Japonya'nın 19 Mart'ta para politikası toplantısı yapacak ve faizlerin sabit kalması bekleniyor.

*ABD 2 ve 10 yıllık tahvil getirileri gerilerken, 10 yıllık JGB'nin getirisi yeniden yükseldi. Bu hareketler, Japon Yeni'ni, ABD Doları'na karşı destekliyor.

*19 Mart toplantısı öncesi FED yetkililerinin sessizlik dönemi başladı.

*Yeni haftaya başlarken odak noktası Çarşamba günü ABD'den gelecek olan enflasyon verisinde olacak.

*Pazar günü açıklanan Çin TÜFE verisi beklentilerden daha kötü bir şekilde deflasyon olarak geldi. Aylık bazda %-0.2 yıllık bazda ise %-0.7 olarak açıklandı.

Yurt İçi Piyasalar

Hisse Adı	Son	Gün %	Hafta (%)	Ay (%)
BİST-100	10.507	0,46	8,78	5,6
BİST-30	11.803	0,14	9,39	6,6
BİST BANKA	16.454	1,06	8,58	13,3
BİST HİZMET	10.272	0,25	7,08	2,2
BİST SANAYİ	13.007	1,46	7,13	2,4

Global Piyasalar

Hisse Adı	Kapanış	Gün (%)	Hafta (%)	Ay (%)
S&P 500 End.	5.770,20	0,55	-3,10	-4,2
Nasdaq End.	18.146,15	0,43	-3,72	-7,1
Dow Jones End.	42.801,72	0,52	-2,37	-3,4
DAX30	23.008,94	-1,75	2,03	5,6
NIKKEI	36.887,17	-2,17	-0,72	-4,9

Döviz Piyasası

Hisse Adı	Kapanış	Gün (%)	Hafta (%)	Ay (%)
USDTRY	36,48	0,21	0,03	1,4
EURTRY	39,57	0,54	4,56	7,1
GBPTRY	47,19	0,41	2,66	5,6
EURUSD	1,08	0,46	4,19	4,9
GBPUSD	1,29	0,36	2,73	4,3

Emtia Piyasası

Hisse Adı	Kapanış	Gün (%)	Hafta (%)	Ay (%)
Gram Altın TL	3.412,32	0,19	1,84	3,2
Ons Altın \$	2.922,60	-1,10	0,97	2,5
CRUDE Petrol	70,17	1,39	-3,82	-5,9
Ons Gümüş \$	32,64	-0,03	1,49	3,0
Bakır	4,67	-1,50	3,48	1,8

10.03.2025

İş Bankası (C)

Düş.	Yük.	Aort.	Kap.	Gün (%)	Haf. (%)	Aylık (%)	Yb (%)
16,01	16,30	16,20	16,24	1,12	7,05	17,43	19,94
İşlem Hacmi (Mn TL)				Hareketli Ortalamalar (HO)			
Son		5 Gün Ort.		5	10	22	50
7.560,03		8.503,48		16,00	15,45	14,73	14,43
Destek Seviyeleri			Pivot		Direnç Seviyeleri		
16,07	15,89	15,78	16,18	16,36	16,47	16,65	

Gün içinde en düşük 16,01 en yüksek 16,30 seviyesini gören İş Bankası (C) hissesinin günü %1,12 kazançla tamamladığı gözlenmektedir. Pivot seviye 16,18 seviyesinden geçmekte olup, aşağı yönlü hareketlerde birinci destek 16,07, ikinci destek ise 15,89 seviyesinden geçmektedir. Dirençler ise sırasıyla 16,36, 16,47 seviyelerinden geçmektedir. Bu aşamada 5 günlük HO seviyesinin %1,47 üzerinde, 22 günlük HO seviyesinin ise %10,23 üzerinde hareket ettiği dikkat çekmektedir. Son gün işlem hacmi ise bu aşamada 5 günlük ortalama işlem hacminin % 11,09 altında gerçekleşmiştir.

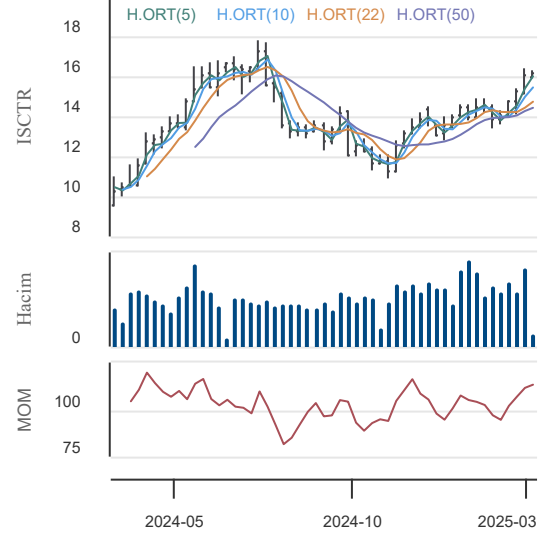

Doğan Holding

Düş.	Yük.	Aort.	Kap.	Gün (%)	Haf. (%)	Aylık (%)	Yb (%)
14,29	14,64	14,45	14,45	-0,48	10,64	6,96	-0,28
İşlem Hacmi (Mn TL)				Hareketli Ortalamalar (HO)			
Son		5 Gün Ort.		5	10	22	50
343,98		386,42		13,96	13,55	13,60	13,97
Destek Seviyeleri			Pivot		Direnç Seviyeleri		
14,28	14,11	13,93	14,46	14,63	14,81	14,98	

Gün içinde en düşük 14,29 en yüksek 14,64 seviyesini gören Doğan Holding hissesinin günü %0,48 kayıpla tamamladığı gözlenmektedir. Pivot seviye 14,46 seviyesinden geçmekte olup, aşağı yönlü hareketlerde birinci destek 14,28, ikinci destek ise 14,11 seviyesinden geçmektedir. Dirençler ise sırasıyla 14,63, 14,81 seviyelerinden geçmektedir. Bu aşamada 5 günlük HO seviyesinin %3,48 üzerinde, 22 günlük HO seviyesinin ise %6,27 üzerinde hareket ettiği dikkat çekmektedir. Son gün işlem hacmi ise bu aşamada 5 günlük ortalama işlem hacminin % 10,98 altında gerçekleşmiştir.

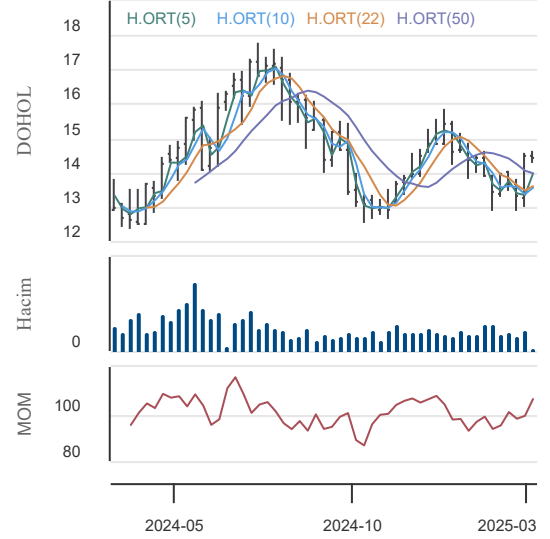

Enerjisa Enerji

Düş.	Yük.	Aort.	Kap.	Gün (%)	Haf. (%)	Aylık (%)	Yb (%)
64,80	65,90	65,43	65,75	0,77	13,26	8,23	11,63
İşlem Hacmi (Mn TL)				Hareketli Ortalamalar (HO)			
Son		5 Gün Ort.		5	10	22	50
230,11		345,36		63,91	61,07	60,82	60,99
Destek Seviyeleri			Pivot		Direnç Seviyeleri		
65,07	64,38	63,97	65,48	66,17	66,58	67,27	

Gün içinde en düşük 64,80 en yüksek 65,90 seviyesini gören Enerjisa Enerji hissesinin günü %0,77 kazançla tamamladığı gözlenmektedir. Pivot seviye 65,48 seviyesinden geçmekte olup, aşağı yönlü hareketlerde birinci destek 65,07, ikinci destek ise 64,38 seviyesinden geçmektedir. Dirençler ise sırasıyla 66,17, 66,58 seviyelerinden geçmektedir. Bu aşamada 5 günlük HO seviyesinin %2,88 üzerinde, 22 günlük HO seviyesinin ise %8,11 üzerinde hareket ettiği dikkat çekmektedir. Son gün işlem hacmi ise bu aşamada 5 günlük ortalama işlem hacminin % 33,37 altında gerçekleşmiştir.

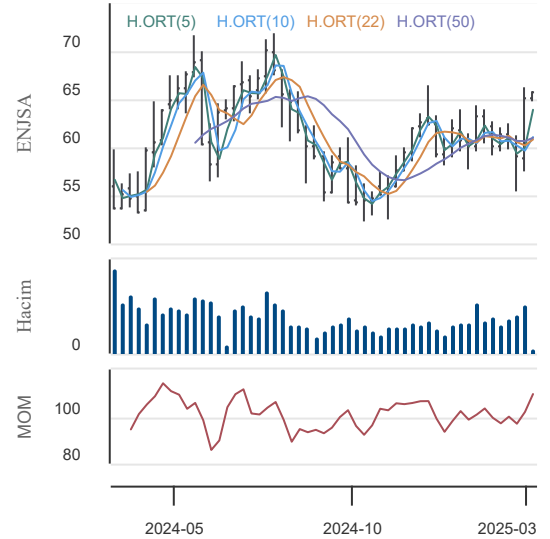

10.03.2025

KAP Haberleri

Şirket haberleri:

KRDMA, KRDMB, KRDMD: Kardemir'in 2024 yılı 12 aylık konsolide net zararı 3.031.398.716 TL oldu. (2023/12 aylık: 2.292.621.341 TL)

MPARK: MLP Sağlık'ın 2024 yılı 12 aylık konsolide net karı 5.210.014.000 TL oldu. (2023/12 aylık: 6.539.772.000 TL)

EKGYO: Emlak Konut GYO'nun 2024 yılı 12 aylık konsolide net karı 13.197.381.000 TL oldu. (2023/12 Aylık: -5.882.442.000 TL)

ALGYO: Alarko GYO'nun 2024 yılı 12 aylık konsolide net karı 445.950.916 TL oldu. (2023/12 aylık: 1.861.594.885 TL)

AVPGY: Şirketin kendi tüzel kişiliği bünyesinde elektrik üretim faaliyetinde bulunmasının mümkün olmaması nedeniyle, Sermaye Piyasası Kurulu'nun Şirkete muhatap 08.12.2023 tarih ve 46367 sayılı ve 20.12.2024 tarih ve 64800 sayılı yazılarına istinaden, 09.01.2025 tarihinde geçici kabulleri yapılmış olan Kayseri İli, Sarioğlan İlçesi, Çiftlik Mahallesi, 1610 Ada, 1 Parsel adresinde yer alan ArmoniPark AVM-1 Güneş Enerjisi Santrali (GES), 426 Ada, 1 Parsel adresinde yer alan ArmoniPark AVM-2 adlı GES ve 1611 Ada, 1 Parsel adresindeki ArmoniPark AVM-3 GES Şirket için herhangi bir maliyet oluşturmadığından ve herhangi bir gelir elde edilmediğinden tüm maliyeti karşılayan Mallsystem Tesis Yönetim Hizmetleri A.Ş.'ye bila bedel devredilmiştir.

EBEBK: Şubat 2025'te Türkiye'de ebebek mağazaları ve e-ticaret kanalından satılan toplam ürün adedi 7.871.513 olarak gerçekleşmişken, bu sayı Şubat 2024'te 7.732.162'dir. Şubat 2025'te sona eren 2 aylık dönemde Türkiye'de ebebek mağazaları ve e-ticaret kanalından satılan toplam ürün adedi 15.183.855 olarak gerçekleşmişken, bu sayı 2024'ün aynı döneminde 14.576.956'dır.

THYAO: Ortaklığın Şubat 2025 dönemine ilişkin trafik sonuçları aşağıdaki gibidir: Şubat 2024 döneminde 6,1 milyon olan toplam yolcu sayısı, 2025 yılının aynı döneminde %1,9 azalarak 6 milyon olarak gerçekleşmiştir. Dıştan dışa transfer yolcu sayısı Şubat 2024 döneminde 2,39 milyon iken, 2025 yılının aynı döneminde %2,1 artarak 2,44 milyon olarak gerçekleşmiştir. Yolcu doluluk oranı Şubat 2025 döneminde 2024 yılının aynı dönemine göre 0,6 puan artarak %81,9 olarak gerçekleşmiştir. Aynı dönemde yurt dışı doluluk oranı %81,6 olarak gerçekleşirken, yurt içi doluluk oranı %85,4 olmuştur. Toplam Arz Edilen Koltuk Km (AKK), Şubat 2024 döneminde 18,4 milyar iken, 2025 yılının aynı döneminde %0,5 artarak 18,5 milyar olarak gerçekleşmiştir. Taşınan Kargo-Posta, Şubat 2025 döneminde 2024 yılına göre %0,5 azalarak 148,5 bin ton olarak kaydedilmiştir.

BORSA İSTANBUL A.Ş.: Borsa tarafından Osmanlı Döviz Altın Yetkili Müessese A.Ş. ile Özbek Kıymetli Madenler Ticaret A.Ş.'nin işlem yapma yetkilerinin Borsa İstanbul A.Ş. Borsacılık Faaliyetlerine İlişkin Esaslar Yönetmeliği kapsamında geçici olarak kaldırılmasına karar verilmiş olup anılan kıymetli madenler aracı kuruluşlarının Borsada yeniden faaliyete geçmeleri halinde ayrıca duyuru yapılacaktır.

GLCVY: Şirket, Yapı ve Kredi Bankası A.Ş.'nin 07.03.2025 tarihinde gerçekleştirdiği tahsili gecikmiş alacak satışında satışa çıkarılan 12 portföyden 300,3 milyon TL anapara büyüklüğündeki 2 bireysel portföyün ihalesini en yüksek teklifi vererek kazanmıştır. Bu ihaleye toplam 11 varlık yönetim şirketi katılmıştır. İhale sonuçlarının kesinleşmesi ihaleyi açan banka Yönetim Kurulu'nun onayına bağlı olup, onay sonrası sözleşmenin imza süreci ve satışa konu alacakların devir işlemleri başlatılacaktır.

KONTR: Şirket Kontrolmatik Teknoloji Enerji ve Mühendislik A.Ş. ("Kontrolmatik"), tarafından 22 Şubat 2025 ve 5 Mart 2025 tarihinde yapılan özel durum açıklamalarının devamı ve tamamlanması çerçevesinde, pay sahibi KMT Teknolojik ve Finansal Yatırımlar A.Ş.'den ("KMT Yatırım") aşağıdaki açıklamayı almıştır: 22 Şubat 2025 tarihinde Sami Aslanhan ve Ömer Ünsalan'ın paylarını eşit oranda KMT Yatırım'a aktarmaları ve 5 Mart 2025 tarihinde uluslararası finansman planlaması hakkında özel durum açıklamalarıyla duyurulan işlemlerin devamı ve tamamlanması çerçevesinde, KMT Yatırım aracılığıyla Kontrolmatik'e uluslararası finansman imkanlarını daha uygun koşullarda sağlama çalışmalarının bir parçası olarak ve gerektiğinde teminat olarak kullanılmak üzere KMT Yatırım'a pay devri gerçekleştirilmiştir. Kontrolmatik yönetim kurulu başkanı Sami Aslanhan'dan 22.750.000 adet ve yönetim kurulu başkan vekili Ömer Ünsalan'dan 22.750.000 adet olmak üzere Kontrolmatik'in çıkarılmış sermayesinin %7'sine tekabül eden toplam 45.500.000 adet borsada işlem görmeyen nitelikte Kontrolmatik paylarının devir işlemleri 07.03.2025 tarihi itibarıyla tamamlanmıştır. Söz konusu payların devri, Borsa İstanbul dışında gerçekleştirilmiştir.

10.03.2025

KAP Haberleri**Pay Alım-Satım Haberleri:**

YYLGD: Şirketin 28 Aralık 2023 tarihli Yönetim Kurulu Kararı ile başlatılmış olan "Pay Geri Alım Programı" kapsamında: 07 Mart 2025 tarihinde 8,99 TL-9,09TL fiyat aralığından (ortalama 9,03 TL) 84.500 adet pay geri alınmıştır. İşlemin toplam tutarı 763.495 TL'dir. 07 Mart 2025 tarihi itibarıyla ilgili pay geri alım programı kapsamında toplam 9.326.513 adet pay geri alımı yapılmıştır. Geri alınan payların ortaklık sermayesine oranı % 0,86'dır.

INVES: 07.03.2025 tarihinde 231,50 - 236,90 TL fiyat aralığından (ortalama 234,601 TL) 3.370 adet pay geri alınmış ve Şirketin sahip olduğu INVES payları 1.013.959 adete ulaşmıştır. (Şirket sermayesine oranı %0,5408)

GEDIK: 07.03.2025 tarihinde 7,15 - 7,32 TL fiyat aralığından (ortalama 7,283 TL) 61.700 adet pay geri alınmış ve bu geri alım programı kapsamında Şirketin sahip olduğu GEDIK payları 3.591.150 adete ulaşmıştır. (Şirket sermayesine oranı %0,36)

JANTS: 07.03.2025 tarihinde Borsa İstanbul A.Ş. nezdinde pay başına 23,82-24,52 TL fiyat aralığından (ortalama 24,31 TL) 198.048 adet pay geri alınmıştır. Gerçekleştirilen işlem sonucunda geri alınan payların nominal değeri 198.048 TL (198.048 adet) olup, Sermayeye oranı %0,02829'dur.

ALKLC: Genel kurulda onaylanan pay geri alım programı istinaden 07.03.2025 tarihinde 100.000 ALKLC hissesi 33,21 TL ağırlıklı ortalama fiyatla alınmış ve Şirketin sahip olduğu ALKLC payları 2.634.564 adete ulaşmıştır. (Şirket sermayesine oranı %2,35229)

LKMNH: 07.03.2025 tarihinde LOKMAN HEKİM ENGÜRÜSAĞ SAĞLIK, TURİZM, EĞİTİM HİZMETLERİ VE İNŞAAT TAAHHÜT A.Ş. payları ile ilgili olarak 19,60 TL - 19,73 TL fiyat aralığından 50.000 adet alış işlemi ortaklıkça gerçekleştirilmiştir. Geri Alım programı çerçevesinde gerçekleştirilen işlemle birlikte LOKMAN HEKİM ENGÜRÜSAĞ SAĞLIK, TURİZM, EĞİTİM HİZMETLERİ VE İNŞAAT TAAHHÜT A.Ş. sermayesindeki payları 07.03.2025 tarihi itibarıyla %0,65'e ulaşmıştır.

07.03.2025 tarihli Şirketlerin Gerçekleştirdiği Pay Geri Alım İşlemleri

Hisse Kodu	İşleme Konu Alınan Pay Adedi	Fiyat Aralığı (TL)
GEDIK	61.700	7,15 - 7,32
YYLGD	84.500	8,99-9,09
LKMNH	50.000	19,60 - 19,73
ALKLC	100.000	33,21
INVES	3.370	231,50 - 236,90
JANTS	198.048	23,82-24,52
Kaynak: KAP		

Sermaye Artırım-Azaltım Haberleri:

BJKAS: Şirket Esas Sözleşmesi'nin 6. maddesinin vermiş olduğu yetkiye istinaden Şirketin 6.000.000.000.-TL olarak belirlenen kayıtlı sermaye tavanı içerisinde 1.200.000.000.-TL olan çıkarılmış sermayesinin tamamı nakden (bedelli) karşılınmak suretiyle 4.800.000.000.-TL (% 400) artırılarak 6.000.000.000.-TL'ye çıkartılmasına ilişkin hazırlanan izahnamenin onaylanması amacı ile Sermaye Piyasası Kurulu'na 07.03.2025 tarihinde başvuruda bulunulmuştur.

Genel Kurul Haberleri:

KTLEV

Kaynaklar: KAP, Matriks ve Şirket Açıklamaları

Not: Bu rapor, 07 Mart saat 18:10'dan itibaren, 10 Mart saat 07:00'e kadar KAP içerisinde yayımlanan haberler içerisinde derlenmiştir.

10.03.2025

BIST-30 Hisseleri

Hisse Adı	Kapanış	Destekler		Pivot	Dirençler		Hareketli Ortalamalar			Performans			
		Destek 2	Destek 1		Direnç 1	Direnç 2	5 HO	20 HO	50 HO	Gün. (%)	Haf. (%)	Aylık (%)	Yıllık (%)
AEFES	179,00	176,67	177,83	179,17	180,33	181,67	176,42	170,06	170,52	-0,3%	3,6%	10,1%	26,3%
AKBNK	73,75	71,98	72,87	73,73	74,62	75,48	73,09	67,05	66,13	0,4%	9,6%	16,1%	87,9%
ALARK	82,95	80,08	81,52	82,28	83,72	84,48	79,42	80,24	86,27	2,2%	8,9%	-5,2%	-35,6%
ASELS	108,20	101,00	104,60	109,30	112,90	117,60	105,11	88,77	84,33	-3,6%	15,8%	26,3%	89,3%
ASTOR	115,00	107,40	111,20	113,70	117,50	120,00	109,66	109,66	116,62	4,1%	5,2%	-4,8%	0,5%
BIMAS	554,50	542,50	548,50	556,00	562,00	569,50	540,10	539,10	532,24	0,2%	9,6%	-1,2%	46,9%
EKGYO	15,47	15,20	15,33	15,50	15,63	15,80	15,43	14,33	14,34	-0,3%	7,4%	8,6%	40,0%
ENKAI	54,70	51,93	53,32	54,13	55,52	56,33	51,13	50,70	49,94	2,2%	12,6%	10,8%	47,2%
EREGL	24,80	24,12	24,46	24,68	25,02	25,24	23,55	23,00	23,16	0,5%	11,1%	5,9%	10,0%
FROTO	983,00	957,33	970,17	979,83	992,67	1.002,33	932,90	913,58	921,92	0,9%	11,4%	6,6%	-2,2%
GARAN	141,90	136,97	139,43	140,87	143,33	144,77	139,08	131,01	130,24	2,2%	10,3%	10,3%	138,9%
HEKTS	3,65	3,56	3,60	3,65	3,69	3,74	3,50	3,46	3,67	-0,3%	9,9%	2,0%	-43,7%
ISCTR	16,24	15,89	16,07	16,18	16,36	16,47	16,00	14,82	14,43	1,1%	7,1%	17,4%	60,7%
KCHOL	173,00	165,27	169,13	171,07	174,93	176,87	161,66	156,60	168,36	2,2%	13,5%	4,6%	2,8%
KONTR	33,60	31,75	32,67	33,93	34,85	36,11	31,74	32,32	35,30	-1,5%	12,0%	-8,3%	-59,2%
KOZAL	25,98	23,81	24,89	25,89	26,97	27,97	24,32	24,21	23,46	4,2%	16,0%	9,6%	4,6%
KRDMD	31,62	30,73	31,17	31,59	32,03	32,45	30,12	28,34	27,53	-0,5%	14,2%	9,6%	20,9%
MGROS	557,50	540,17	548,83	564,67	573,33	589,17	575,60	572,05	560,61	-3,4%	-0,8%	-6,1%	19,5%
PETKM	17,75	17,28	17,52	17,66	17,90	18,04	17,06	16,75	17,41	1,1%	8,8%	3,6%	-25,3%
PGSUS	274,00	267,17	270,58	274,92	278,33	282,67	263,34	245,66	232,24	-0,6%	14,6%	14,7%	65,5%
SAHOL	106,70	104,23	105,47	106,73	107,97	109,23	104,76	99,92	99,88	-0,9%	10,2%	8,5%	39,5%
SASA	3,73	3,65	3,69	3,73	3,77	3,81	3,60	3,54	3,74	0,0%	5,7%	4,2%	-22,4%
SISE	39,26	38,42	38,84	39,28	39,70	40,14	37,18	36,76	38,53	0,1%	10,7%	3,8%	-18,8%
TCELL	106,00	103,27	104,63	106,97	108,33	110,67	103,96	105,24	102,76	-1,3%	5,3%	0,0%	70,0%
THYAO	335,75	330,58	333,17	335,83	338,42	341,08	325,95	317,84	307,93	-0,1%	8,9%	4,2%	23,1%
TOASO	212,10	205,17	208,63	213,47	216,93	221,77	204,44	203,11	208,66	0,0%	8,8%	-0,7%	-15,9%
TTKOM	51,70	50,80	51,25	52,00	52,45	53,20	50,36	49,66	48,28	-0,9%	7,3%	4,6%	63,9%
TUPRS	139,60	134,53	137,07	138,43	140,97	142,33	132,34	130,99	138,47	1,5%	8,2%	-1,6%	-6,7%
ULKER	122,80	119,33	121,07	122,43	124,17	125,53	118,68	117,69	117,50	0,2%	11,2%	-1,3%	18,5%
YKBNK	31,72	31,16	31,44	31,62	31,90	32,08	31,43	29,36	30,44	0,4%	7,9%	9,2%	49,8%

10.03.2025

BİST-100 Hisseleri Teknik Göstergeler

Hisse Kod	MOMENTUM		RSI		STOCHASTIC		CCI		MACD
	Sinyal	AA/AS	Sinyal	AA/AS	Sinyal	AA/AS	Sinyal	AA/AS	Sinyal
AEFES					Satış	Aşırı Alım		Aşırı Alım	
AGHOL							Satış		
AGROT									
AKBNK				Aşırı Alım	Alış	Aşırı Alım		Aşırı Alım	
AKFYE					Alış			Aşırı Alım	
AKSA								Aşırı Alım	
AKSEN					Alış				
ALARK						Aşırı Alım		Aşırı Alım	
ALFAS						Aşırı Satım			
ALTNY		Aşırı Alım		Aşırı Alım		Aşırı Alım		Aşırı Alım	
ANHYT	Alış								
ANSGR									
ARCLK		Aşırı Alım		Aşırı Alım		Aşırı Alım		Aşırı Alım	
ARDYZ									
ASELS		Aşırı Alım		Aşırı Alım	Satış	Aşırı Alım		Aşırı Alım	
ASTOR					Alış			Aşırı Alım	
BERA	Alış							Aşırı Alım	
BIMAS						Aşırı Alım		Aşırı Alım	
BRSAN	Alış					Aşırı Alım			
BRYAT						Aşırı Alım		Aşırı Alım	
BSOKE								Aşırı Alım	Alış
BTCIM	Alış								Alış
CANTE						Aşırı Alım		Aşırı Alım	
CCOLA									
CIMSA									
CLEBI						Aşırı Alım	Satış		
CVKMD								Aşırı Alım	
CWENE						Aşırı Alım			
DOAS		Aşırı Alım		Aşırı Alım		Aşırı Alım		Aşırı Alım	
DOHOL						Aşırı Alım		Aşırı Alım	
ECILC						Aşırı Alım		Aşırı Alım	
EGEEN						Aşırı Alım		Aşırı Alım	
EKGYO					Satış	Aşırı Alım		Aşırı Alım	
ENERY								Aşırı Alım	
ENJSA						Aşırı Alım		Aşırı Alım	
ENKAI						Aşırı Alım		Aşırı Alım	
EREGL						Aşırı Alım		Aşırı Alım	
EUPWR						Aşırı Alım		Aşırı Alım	
FENER			Satış		Satış		Satış		
FROTO						Aşırı Alım		Aşırı Alım	

10.03.2025

BİST-100 Hisseleri Teknik Göstergeler

Hisse Kod	MOMENTUM		RSI		STOCHASTIC		CCI		MACD
	Sinyal	AA/AS	Sinyal	AA/AS	Sinyal	AA/AS	Sinyal	AA/AS	Sinyal
GARAN						Aşırı Alım		Aşırı Alım	
GESAN						Aşırı Alım		Aşırı Alım	Alış
GOLTS						Aşırı Alım		Aşırı Alım	
GUBRF						Aşırı Alım		Aşırı Alım	
HALKB				Aşırı Alım	Alış			Aşırı Alım	
HEKTS						Aşırı Alım		Aşırı Alım	
IEYHO									
ISCTR				Aşırı Alım	Alış			Aşırı Alım	
ISMEN		Aşırı Alım				Aşırı Alım		Aşırı Alım	
KARSN						Aşırı Alım		Aşırı Alım	
KCAER						Aşırı Alım		Aşırı Alım	
KCHOL						Aşırı Alım		Aşırı Alım	
KLSEK						Aşırı Alım		Aşırı Alım	
KONTR						Aşırı Alım		Aşırı Alım	
KONYA	Alış					Aşırı Alım			Alış
KOZAA						Aşırı Alım		Aşırı Alım	
KOZAL						Aşırı Alım		Aşırı Alım	
KRDMD		Aşırı Alım		Aşırı Alım		Aşırı Alım		Aşırı Alım	
LIDER									
MAGEN							Alış		
MAVI						Aşırı Alım		Aşırı Alım	
MGROS	Satış						Satış		Satış
MIATK		Aşırı Alım				Aşırı Alım		Aşırı Alım	
MPARK									
NTHOL						Aşırı Alım		Aşırı Alım	
ODAS						Aşırı Alım		Aşırı Alım	
OTKAR		Aşırı Alım		Aşırı Alım		Aşırı Alım		Aşırı Alım	
OYAKC									
PASEU				Aşırı Alım				Aşırı Alım	
PETKM						Aşırı Alım		Aşırı Alım	
PGSUS				Aşırı Alım		Aşırı Alım		Aşırı Alım	
REEDR	Alış								Alış
SAHOL						Aşırı Alım		Aşırı Alım	
SASA								Aşırı Alım	
SDTTR						Aşırı Alım		Aşırı Alım	
SELEC						Aşırı Alım		Aşırı Alım	
SISE						Aşırı Alım		Aşırı Alım	
SKBNK					Alış			Aşırı Alım	
SMRTG									
SOKM						Aşırı Alım		Aşırı Alım	

10.03.2025

BİST-100 Hisseleri Teknik Göstergeler

Hisse Kod	MOMENTUM		RSI		STOCHASTIC		CCI		MACD
	Sinyal	AA/AS	Sinyal	AA/AS	Sinyal	AA/AS	Sinyal	AA/AS	Sinyal
TABGD					Alış	Aşırı Alım		Aşırı Alım	
TAVHL						Aşırı Alım			
TCELL								Aşırı Alım	
THYAO						Aşırı Alım		Aşırı Alım	
TKFEN			Satış			Aşırı Alım		Aşırı Alım	
TMSN						Aşırı Alım			Alış
TOASO						Aşırı Alım		Aşırı Alım	
TSKB						Aşırı Alım		Aşırı Alım	
TSPOR							Alış		
TTKOM						Aşırı Alım		Aşırı Alım	
TTRAK				Aşırı Alım		Aşırı Alım		Aşırı Alım	
TUKAS									
TUPRS						Aşırı Alım		Aşırı Alım	
TURSG									
ULKER						Aşırı Alım		Aşırı Alım	
VAKBN					Alış			Aşırı Alım	
VESTL						Aşırı Alım		Aşırı Alım	
YEOTK						Aşırı Alım		Aşırı Alım	
YKBNK						Aşırı Alım		Aşırı Alım	
ZOREN						Aşırı Alım		Aşırı Alım	

Teknik Analiz İndikatörlerine İlişkin Açıklamalar

Teknik göstergeler tablolarında yer alan ifadeler, teknik analiz programlarındaki bazı indikatörlerin ürettiği sinyalleri göstermektedir. Bu sinyaller, İkon Menkul Değerler A. Ş. 'nin alım ya da satım tavsiyesi olarak düşünülmemelidir.

MOMENTUM : Göstergede 100 referans noktasını gösterir. Göstergenin referans çizgisinin altına inmesi "SAT", referans çizgisinin üzerine çıkması "AL" sinyali olarak değerlendirilir. Momentumun aşırı satış bölgesinden dönüş eğiliminde olması kısa vadede düşüşün tamamlandığını, momentumun belirli bir tepe yapıp aşağı doğru dönmesi, fiyatlardaki artış hızının yavaşladığını ve fiyatların bir süre sonra gerilemeye başlayacağını gösterir. Gösterge 115 çizgisinin üzerindeyken aşırı alım bölgesinde, 85 çizgisinin altındayken aşırı satım bölgesinde olarak yorumlanır.

MACD : Orta vadeli ve hareketli ortalamalardan oluştuğu için trend takip edici bir göstergedir. Göstergede 0 değeri referans çizgisini belirtir. MACD çizgisi kesikli sinyal çizgisini yukarıdan aşağıya doğru kestiğinde "SAT", aşağıdan yukarıya doğru kestiğinde ise "AL" sinyali olarak yorumlanır.

RSI : RSI eğrisi "0" ile "100" sayıları arasında değer alır. RSI genellikle 70 çizgisi üzerinde tepe ve 30 çizgisinin de altında dip yapar. Gösterge 70 seviyesinin üzerinde aşırı alım bölgesini, 30 seviyesinin altında ise aşırı satım bölgesini gösterir. RSI'ın 30 çizgisinin altına düşüp tekrar yükselmeye başlaması durumunda "AL" sinyali, 70 çizgisinin üzerine çıkıp bir tepe yaptıktan sonra tekrar aşağı dönmesi durumunda "SAT" sinyali olarak yorumlanır.

STOCHASTIC : Stochastic eğrisi "0" ile "100" arasında dalgalanır. Genellikle 80' in üzeri aşırı alım yapılmış bir piyasayı (sat sinyali), 20' nin altı da aşırı satış yapılmış bir piyasayı (al sinyali) gösterir. Ayrıca; yavaşlatılmış %K çizgisi aşağıdan yukarıya doğru %D çizgisini keserse "AL", %K çizgisi %D çizgisini yukarıdan aşağıya doğru keserse "SAT" sinyali olarak değerlendirilir.

CCI : CCI eğrisi +100 ile -100 arasında bir değer alır. Göstergede +100 seviyesinin üzeri aşırı alım yapıldığını, -100 seviyesinin altı ise aşırı satım yapıldığını ifade eder. CCI'ın -100 çizgisinin altına düşüp tekrar yükselmeye başlaması durumunda "AL" sinyali, +100 çizgisinin üzerine çıkıp bir tepe yaptıktan sonra tekrar aşağı dönmesi durumunda "SAT" sinyali olarak yorumlanır.

10.03.2025

Ekonomik Takvim

10.03.2025 - 14.03.2025

10 Mart 2024, Pazartesi					
Saat	Ülke	Başlık	Dönem	Beklenti	Önceki
10:00	Almanya	Sanayi Üretimi	Yıllık - Ocak		-3,12%
10:00	Almanya	Sanayi Üretimi	Aylık - Ocak		-2,40%
10:00	Almanya	Ticaret Dengesi	Ocak		20.7 Milyar EUR
10:00	Türkiye	Sanayi Üretimi	Yıllık - Ocak		7,00%
10:00	Türkiye	Sanayi Üretimi	Aylık - Ocak	-2,90%	5,00%
12:30	Euro Bölgesi	Sentix Yatırımcı Güven Endeksi	Mart		-12,7
11 Mart 2024, Salı					
Saat	Ülke	Başlık	Dönem	Beklenti	Önceki
02:50	Japonya	Gayri Safi Yurt İçi Hasıla	Çeyreklik - 4.Çeyrek	0,70%	0,30%
10:00	Türkiye	Perakende Satışlar	Yıllık - Ocak	12,90%	13,50%
10:00	Türkiye	Perakende Satışlar	Aylık - Ocak		0,40%
17:00	ABD	İş İmkanları ve Personel Değişim Oranı (JOLTS)	Ocak	7.5M	7.6M
12 Mart 2025, Çarşamba					
Saat	Ülke	Başlık	Dönem	Beklenti	Önceki
10:00	Türkiye	Cari Denge	Ocak		-4.65 Milyar USD
14:00	ABD	OPEC Aylık Rapor			
15:30	ABD	Tüketici Fiyat Endeksi	Yıllık - Şubat	2,90%	3,00%
15:30	ABD	Tüketici Fiyat Endeksi	Aylık - Şubat	0,30%	0,50%
15:30	ABD	Çekirdek Tüketici Fiyat Endeksi	Yıllık - Şubat	3,10%	3,30%
15:30	ABD	Çekirdek Tüketici Fiyat Endeksi	Aylık - Şubat	0,30%	0,40%
16:45	Kanada	BOC Faiz Kararı	Mart	2,75%	3,00%
13 Mart 2025, Perşembe					
Saat	Ülke	Başlık	Dönem	Beklenti	Önceki
12:00	ABD	IEA Aylık Rapor			
13:00	Euro Bölgesi	Sanayi Üretimi	Yıllık - Ocak	-1,70%	-2,00%
13:00	Euro Bölgesi	Sanayi Üretimi	Aylık - Ocak	0,50%	-1,10%
14:00	Türkiye	TCMB Para Politikası Toplantı Özeti	Mart		
15:30	ABD	Üretici Fiyat Endeksi	Yıllık - Şubat	3,40%	3,50%
15:30	ABD	Üretici Fiyat Endeksi	Aylık - Şubat	0,30%	0,40%
15:30	ABD	Çekirdek Üretici Fiyat Endeksi	Yıllık - Şubat	3,50%	3,60%
15:30	ABD	Çekirdek Üretici Fiyat Endeksi	Aylık - Şubat	0,20%	0,30%
14 Mart 2025, Cuma					
Saat	Ülke	Başlık	Dönem	Beklenti	Önceki
10:00	İngiltere	Gayri Safi Yurt İçi Hasıla	Aylık - Ocak	0,10%	0,40%
10:00	İngiltere	Ticaret Dengesi	Ocak		-17.45 Milyar GBP
10:00	Almanya	Tüketici Fiyat Endeksi	Yıllık - Şubat	2,30%	2,30%
10:00	Almanya	Tüketici Fiyat Endeksi	Aylık - Şubat		0,40%

Yasal Uyarı

Burada yer alan yatırım bilgi, yorum ve tavsiyeleri yatırım danışmanlığı kapsamında değildir. Yatırım danışmanlığı hizmeti, kişilerin risk ve getiri tercihleri dikkate alınarak kişiye özel sunulmaktadır. Burada yer alan ve hiçbir şekilde yönlendirici nitelikte olmayan içerik, yorum ve tavsiyeler genel bilgilendirme amacıyla hazırlanmıştır. Bu tavsiyeler mali durumunuz ile risk ve getiri tercihlerinize uygun olmayabilir. Bu nedenle, sadece burada yer alan bilgilere dayanarak yatırım kararı verilmesi beklentilerinize uygun sonuçlar doğurmayabilir. Özellikle kaldıraçlı işlemlerinizi yatırdığınız para kadar kaybetme ihtimaliniz vardır. Kaldıraçlı işlemlerde yatırım danışmanlığı hizmeti de verilmemektedir. Burada yer alan yorum ve tavsiyeler, yorum ve tavsiyede bulunanların kişisel görüşlerine dayanmakta olup, herhangi bir yatırım aracının alım satım tavsiyesi veya getiri vaadi olarak yorumlanmamalıdır. Hiçbir şekilde yönlendirici nitelikte olmayan bu içerik genel anlamda bilgi vermeyi amaçlamakta olup; bu içeriğin, müşterilerin ve diğer yatırımcıların alım satım kararlarını destekleyebilecek yeterli bilgileri kapsamayabileceği dikkate alınmalıdır. Yatırım yapmadan önce piyasaların içerdiği riskleri tam olarak anladığınızdan emin olunuz. Web sitemizde yer alan bilgi ve görüşlere dayanılarak yapılacak yatırımlar ve ticari işlemlerin sonuçlarından veya ortaya çıkabilecek tüm zararlardan IKON Menkul Değerler A.Ş. sorumlu tutulamaz.