

07.02.2025

## BIST 100 Teknik Analiz

| Düş.                | Yük.       | Aort.    | Kap.     | Gün (%)                    | Haf. (%) | Aylık (%) | Yb (%)   |
|---------------------|------------|----------|----------|----------------------------|----------|-----------|----------|
| 9,780.61            | 9,866.50   | 9,842.15 | 9,842.15 | 1.26                       | -2.38    | -2.41     | 0.12     |
| İşlem Hacmi (Mn TL) |            |          |          | Hareketli Ortalamalar (HO) |          |           |          |
| Son                 | 5 Gün Ort. |          |          | 5                          | 10       | 22        | 50       |
| 93,655.42           | 100,920.52 |          |          | 9,829.57                   | 9,953.14 | 9,937.00  | 9,926.70 |
| Destek Seviyeleri   |            |          | Pivot    | Direnç Seviyeleri          |          |           |          |
| 9,793.01            | 9,743.86   | 9,707.12 | 9,829.75 | 9,878.90                   | 9,915.64 | 9,964.79  |          |

Gün içinde en düşük 9,780.61 en yüksek 9,866.50 seviyesini gören BIST 100 endeksinin günü %1.26 kazançla tamamladığı gözlenmektedir. Pivot seviye 9,829.75 seviyesinden geçmekte olup, aşağı yönlü hareketlerde birinci destek 9,793.01, ikinci destek ise 9,743.86 seviyesinden geçmektedir. Dirençler ise sırasıyla 9,878.90, 9,915.64 seviyelerinden geçmektedir. Bu aşamada endeksin 5 günlük HO seviyesinin %0.13 üzerinde, Son gün işlem hacmi ise bu aşamada 5 günlük ortalama işlem hacminin % 7.20 altında gerçekleşmiştir.

## VIOP30 Teknik Analiz

| Düş.                | Yük.       | Aort.     | Kap.      | Gün (%)                    | Haf. (%)  | Aylık (%) | Yb (%)    |
|---------------------|------------|-----------|-----------|----------------------------|-----------|-----------|-----------|
| 11,099.00           | 11,230.00  | 11,170.89 | 11,181.00 | 0.60                       | -3.12     | -4.27     | 3.62      |
| İşlem Hacmi (Mn TL) |            |           |           | Hareketli Ortalamalar (HO) |           |           |           |
| Son                 | 5 Gün Ort. |           |           | 5                          | 10        | 22        | 50        |
| 22,388.92           | 25,307.04  |           |           | 11,216.60                  | 11,381.80 | 11,424.18 | 11,258.84 |
| Destek Seviyeleri   |            |           | Pivot     | Direnç Seviyeleri          |           |           |           |
| 11,110.00           | 11,039.00  | 10,979.00 | 11,170.00 | 11,241.00                  | 11,301.00 | 11,372.00 |           |

Gün içinde en düşük 11,099.00 en yüksek 11,230.00 seviyesini gören BIST 30 Yakın Vade hissesinin günü %0.60 kazançla tamamladığı gözlenmektedir. Pivot seviye 11,170.00 seviyesinden geçmekte olup, aşağı yönlü hareketlerde birinci destek 11,110.00, ikinci destek ise 11,039.00 seviyesinden geçmektedir. Dirençler ise sırasıyla 11,241.00, 11,301.00 seviyelerinden geçmektedir. Bu aşamada 5 günlük HO seviyesinin %0.32 altında, 22 günlük HO seviyesinin ise %2.13 altında hareket ettiği dikkat çekmektedir. Son gün işlem hacmi ise bu aşamada 5 günlük ortalama işlem hacminin % 11.53 altında gerçekleşmiştir.

## USDTRY (Yakın Vade) Teknik Analiz

| Düş.                | Yük.       | Aort. | Kap.  | Gün (%)                    | Haf. (%) | Aylık (%) | Yb (%) |
|---------------------|------------|-------|-------|----------------------------|----------|-----------|--------|
| 36.58               | 36.62      | 36.59 | 36.59 | -0.09                      | 2.29     | 1.16      | 3.62   |
| İşlem Hacmi (Mn TL) |            |       |       | Hareketli Ortalamalar (HO) |          |           |        |
| Son                 | 5 Gün Ort. |       |       | 5                          | 10       | 22        | 50     |
| 885.34              | 2,078.21   |       |       | 36.51                      | 36.16    | 36.06     | 35.77  |
| Destek Seviyeleri   |            |       | Pivot | Direnç Seviyeleri          |          |           |        |
| 36.57               | 36.56      | 36.53 | 36.60 | 36.61                      | 36.64    | 36.65     |        |

Gün içinde en düşük 36.58 en yüksek 36.62 seviyesini gören TL/USD Yakın Vade endeksinin günü %0.09 kayıpla tamamladığı gözlenmektedir. Pivot seviye 36.60 seviyesinden geçmekte olup, aşağı yönlü hareketlerde birinci destek 36.57, ikinci destek ise 36.56 seviyesinden geçmektedir. Dirençler ise sırasıyla 36.61, 36.64 seviyelerinden geçmektedir. Bu aşamada endeksin 5 günlük HO seviyesinin %0.24 üzerinde, 22 günlük HO seviyesinin ise %1.49 üzerinde hareket ettiği dikkat çekmektedir. Son gün işlem hacmi ise bu aşamada 5 günlük ortalama işlem hacminin % 57.40 altında gerçekleşmiştir.

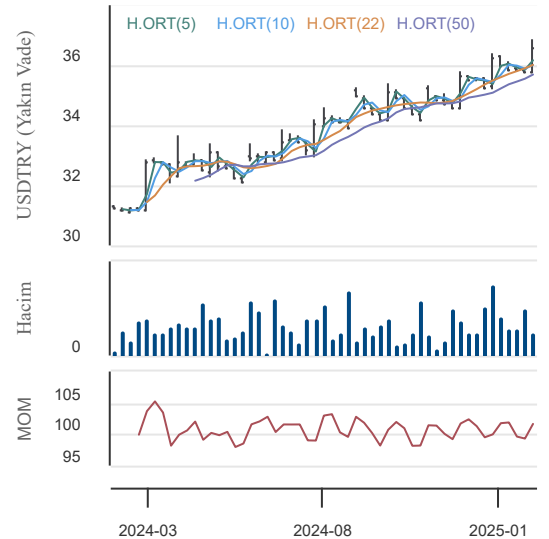
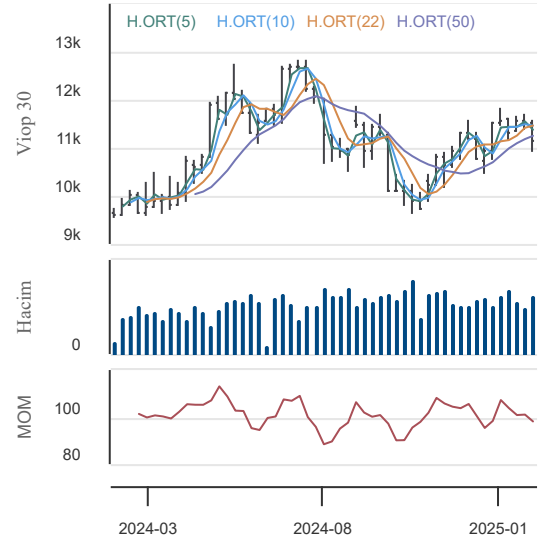
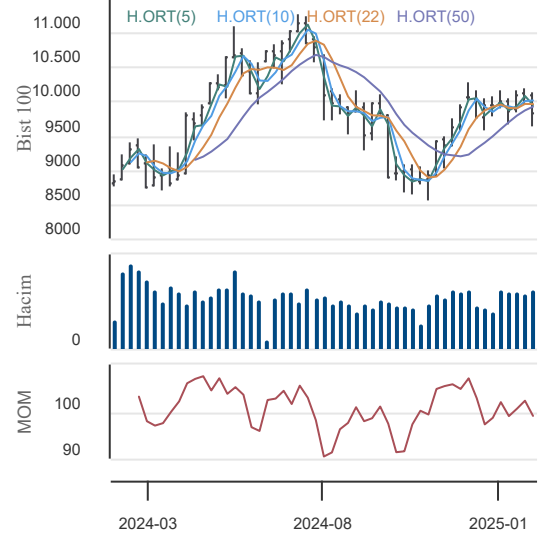

07.02.2025

### BIST En Çok Yükselenler (İlk 5)

| Hisse Adı | Kapanış | Günlük D. (%) | Hacim (Mn TL) |
|-----------|---------|---------------|---------------|
| MTRYO     | 7.48    | 10.00         | 8.8           |
| SERNT     | 15.97   | 9.99          | 537.2         |
| RAYSG     | 381.00  | 9.96          | 396.4         |
| DOBUR     | 191.20  | 9.95          | 207.8         |
| KRTEK     | 33.82   | 9.95          | 77.1          |

### BIST En Çok Düşenler (İlk 5)

| Hisse Adı | Kapanış  | Günlük D. (%) | Hacim (Mn TL) |
|-----------|----------|---------------|---------------|
| APYMD     | 1,460.00 | -9.99         | 0.0           |
| RPSTP     | 2,716.00 | -9.98         | 0.0           |
| YYAPI     | 1.59     | -9.66         | 20.6          |
| YESIL     | 1.53     | -9.47         | 22.4          |
| GLRYH     | 3.01     | -5.64         | 101.5         |

### Hacmi En Yüksek Hisseler (İlk 5)

| Hisse Adı | Kapanış | Günlük D. (%) | Hacim (Mn TL) |
|-----------|---------|---------------|---------------|
| THYAO     | 313.50  | 3.21          | 11,925.4      |
| AKBNK     | 64.45   | -0.69         | 8,085.1       |
| KCHOL     | 161.50  | 0.87          | 5,950.6       |
| ISCTR     | 13.93   | 1.38          | 5,679.2       |
| YKBNK     | 29.50   | 1.37          | 4,375.4       |

### BİST-100 Para Girişi Gözlenen (İlk 5)

| Hisse Adı | Kapanış | Günlük D. (%) | Hacim (Mn TL) |
|-----------|---------|---------------|---------------|
| THYAO     | 313.50  | 3.21          | 11,925.4      |
| KOZAL     | 23.20   | 5.45          | 3,132.6       |
| TKFEN     | 60.50   | 1.42          | 382.0         |
| MIATK     | 35.88   | 0.06          | 271.6         |
| AGROT     | 9.68    | 1.36          | 154.7         |

### BİST-100 Para Çıkışı Gözlenen (İlk 5)

| Hisse Adı | Kapanış | Günlük D. (%) | Hacim (Mn TL) |
|-----------|---------|---------------|---------------|
| AKBNK     | 64.45   | -0.69         | 8,085.1       |
| VAKBN     | 25.42   | -4.94         | 1,204.6       |
| AGHOL     | 291.00  | -0.51         | 333.1         |
| BTCIM     | 4.24    | -0.70         | 234.8         |

### Yurt İçi Ekonomi Gündemi

XU100 endeksi günü %1.26 yükselişle 9,842.15 seviyesinden tamamladı. Ancak halen 50 günlük ortalamasının altında kaldığını ve bunun baskı unsuru olduğunu belirtebiliriz.

En fazla işlem gören sektör endeksi 46.8 milyar TL ile BIST MALİ endeksi olurken, en fazla değer kazanan sektör endeksi %5.62 ile BIST MADENCİLİK endeksi oldu.

\*Yurt içi piyasalarda bugün en önemli konu TCMB'nin saat 10.30'daki Enflasyon Raporu olacak. Yılın ilk Enflasyon Raporu olması açısından önemli ve TCMB'nin hem tahminleri hem de geleceğe yönelik mesajları önemli olacaktır. Olası bir faiz indirim süreci hakkında vereceği mesajlar odak noktası olacaktır.

### Yurt Dışı Ekonomi Gündemi

\*FED'in ve piyasaların önemle takip ettiği göstergelerden Tarım Dışı İstihdam Raporu, bugün saat 16:30'da açıklanacak. Bir önceki ay 256.000 olarak açıklanan ABD tarım dışı istihdamın Ocak ayında 169.000 olarak açıklanması bekleniyor.

\*IMF Genel Müdür Yardımcısı Gopinath, Japonya Merkez Bankası'nın kademeli olarak faiz arttırmasını desteklerini belirtti. Hizmet enflasyonunun %2'nin altında kalması sebebiyle faiz artışını hızla yapmaması gerektiğini savunuyor.

\*Japonya ile ABD devlet başkanlarının bugün görüşmesi ve basın toplantısı yapması öngörülüyor.

### Yurt İçi Piyasalar

| Hisse Adı   | Son    | Gün % | Hafta (%) | Ay (%) |
|-------------|--------|-------|-----------|--------|
| BİST-100    | 9,842  | 1.26  | -2.38     | -2.4   |
| BİST-30     | 10,956 | 1.40  | -2.31     | -1.7   |
| BİST BANKA  | 14,656 | 0.44  | -3.86     | -3.1   |
| BİST HİZMET | 9,902  | 1.74  | -0.93     | 0.6    |
| BİST SANAYİ | 12,517 | 1.39  | -1.89     | -5.7   |

### Global Piyasalar

| Hisse Adı      | Kapanış   | Gün (%) | Hafta (%) | Ay (%) |
|----------------|-----------|---------|-----------|--------|
| S&P 500 End.   | 6,083.57  | 0.36    | 0.20      | 1.8    |
| Nasdaq End.    | 19,791.99 | 0.51    | 0.56      | -0.4   |
| Dow Jones End. | 44,747.63 | -0.28   | -0.30     | 4.8    |
| DAX30          | 21,902.42 | 1.47    | 0.81      | 8.3    |
| NIKKEI         | 39,066.53 | 0.61    | -1.13     | -0.6   |

### Döviz Piyasası

| Hisse Adı | Kapanış | Gün (%) | Hafta (%) | Ay (%) |
|-----------|---------|---------|-----------|--------|
| USDTRY    | 35.89   | -0.05   | 0.32      | 1.7    |
| EURTRY    | 37.39   | -0.02   | 0.16      | 1.9    |
| GBPTRY    | 44.76   | -0.38   | 0.36      | 1.2    |
| EURUSD    | 1.04    | -0.16   | -0.18     | 0.0    |
| GBPUSD    | 1.24    | -0.51   | 0.02      | -0.6   |

### Emtia Piyasası

| Hisse Adı     | Kapanış  | Gün (%) | Hafta (%) | Ay (%) |
|---------------|----------|---------|-----------|--------|
| Gram Altın TL | 3,295.35 | -0.24   | 2.50      | 10.2   |
| Ons Altın \$  | 2,883.40 | 0.23    | 4.28      | 9.1    |
| CRUDE Petrol  | 74.15    | -0.58   | -2.23     | -2.5   |
| Ons Gümüş \$  | 31.70    | -1.09   | 2.96      | 5.8    |
| Bakır         | 4.45     | 0.54    | 3.66      | 7.9    |

07.02.2025

## Oyak Çimento

| Düş.                | Yük.  | Aort.      | Kap.  | Gün (%)                    | Haf. (%)          | Aylık (%) | Yb (%) |
|---------------------|-------|------------|-------|----------------------------|-------------------|-----------|--------|
| 24.96               | 25.50 | 25.26      | 25.48 | 2.41                       | 3.16              | 11.46     | 6.17   |
| İşlem Hacmi (Mn TL) |       |            |       | Hareketli Ortalamalar (HO) |                   |           |        |
| Son                 |       | 5 Gün Ort. |       | 5                          | 10                | 22        | 50     |
| 493.29              |       | 564.76     |       | 24.84                      | 25.28             | 25.01     | 23.04  |
| Destek Seviyeleri   |       |            | Pivot |                            | Direnç Seviyeleri |           |        |
| 25.13               | 24.77 | 24.59      | 25.31 | 25.67                      | 25.85             | 26.21     |        |

Gün içinde en düşük 24.96 en yüksek 25.50 seviyesini gören Oyak Çimento hissesinin günü %2.41 kazançla tamamladığı gözlenmektedir. Pivot seviye 25.31 seviyesinden geçmekte olup, aşağı yönlü hareketlerde birinci destek 25.13, ikinci destek ise 24.77 seviyesinden geçmektedir. Dirençler ise sırasıyla 25.67, 25.85 seviyelerinden geçmektedir. Bu aşamada 5 günlük HO seviyesinin %2.56 üzerinde, 22 günlük HO seviyesinin ise %1.87 üzerinde hareket ettiği dikkat çekmektedir. Son gün işlem hacmi ise bu aşamada 5 günlük ortalama işlem hacminin % 12.66 altında gerçekleşmiştir.

## Türk Telekom

| Düş.                | Yük.  | Aort.      | Kap.  | Gün (%)                    | Haf. (%)          | Aylık (%) | Yb (%) |
|---------------------|-------|------------|-------|----------------------------|-------------------|-----------|--------|
| 48.86               | 49.98 | 49.58      | 49.60 | 1.85                       | -1.59             | 6.80      | 14.08  |
| İşlem Hacmi (Mn TL) |       |            |       | Hareketli Ortalamalar (HO) |                   |           |        |
| Son                 |       | 5 Gün Ort. |       | 5                          | 10                | 22        | 50     |
| 1,183.10            |       | 1,407.98   |       | 49.74                      | 49.97             | 47.94     | 46.75  |
| Destek Seviyeleri   |       |            | Pivot |                            | Direnç Seviyeleri |           |        |
| 48.98               | 48.36 | 47.86      | 49.48 | 50.10                      | 50.60             | 51.22     |        |

Gün içinde en düşük 48.86 en yüksek 49.98 seviyesini gören Türk Telekom hissesinin günü %1.85 kazançla tamamladığı gözlenmektedir. Pivot seviye 49.48 seviyesinden geçmekte olup, aşağı yönlü hareketlerde birinci destek 48.98, ikinci destek ise 48.36 seviyesinden geçmektedir. Dirençler ise sırasıyla 50.10, 50.60 seviyelerinden geçmektedir. Bu aşamada 5 günlük HO seviyesinin %0.28 altında, 22 günlük HO seviyesinin ise %3.47 üzerinde hareket ettiği dikkat çekmektedir. Son gün işlem hacmi ise bu aşamada 5 günlük ortalama işlem hacminin % 15.97 altında gerçekleşmiştir.

## Şişe Cam

| Düş.                | Yük.  | Aort.      | Kap.  | Gün (%)                    | Haf. (%)          | Aylık (%) | Yb (%) |
|---------------------|-------|------------|-------|----------------------------|-------------------|-----------|--------|
| 36.90               | 37.54 | 37.28      | 37.36 | 1.69                       | -2.96             | -11.34    | -10.02 |
| İşlem Hacmi (Mn TL) |       |            |       | Hareketli Ortalamalar (HO) |                   |           |        |
| Son                 |       | 5 Gün Ort. |       | 5                          | 10                | 22        | 50     |
| 1,321.29            |       | 1,371.52   |       | 37.19                      | 38.09             | 38.95     | 40.79  |
| Destek Seviyeleri   |       |            | Pivot |                            | Direnç Seviyeleri |           |        |
| 36.99               | 36.63 | 36.35      | 37.27 | 37.63                      | 37.91             | 38.27     |        |

Gün içinde en düşük 36.90 en yüksek 37.54 seviyesini gören Şişe Cam hissesinin günü %1.69 kazançla tamamladığı gözlenmektedir. Pivot seviye 37.27 seviyesinden geçmekte olup, aşağı yönlü hareketlerde birinci destek 36.99, ikinci destek ise 36.63 seviyesinden geçmektedir. Dirençler ise sırasıyla 37.63, 37.91 seviyelerinden geçmektedir. Bu aşamada 5 günlük HO seviyesinin %0.46 üzerinde, Son gün işlem hacmi ise bu aşamada 5 günlük ortalama işlem hacminin % 3.66 altında gerçekleşmiştir.

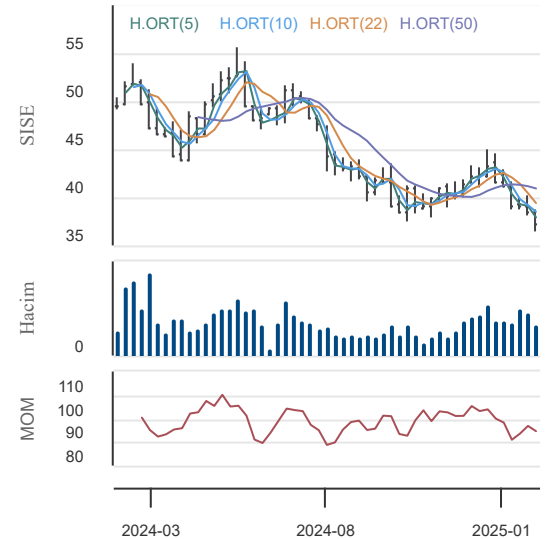
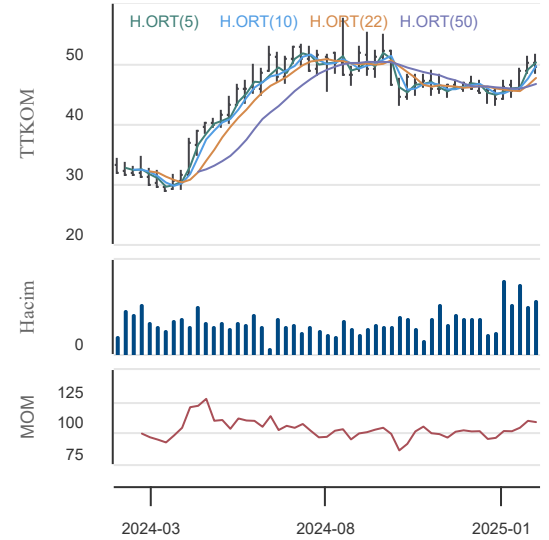
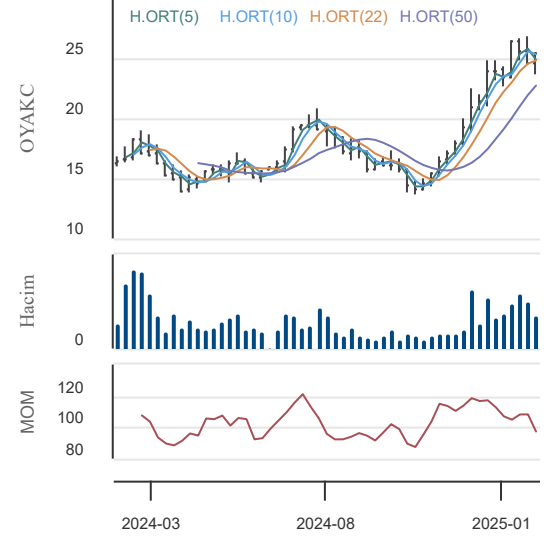

07.02.2025

**KAP Haberleri****Şirket haberleri**

- \*AKGRT:** Aksigorta'nın 2024 yılı 12 aylık konsolide olmayan net karı 1.856.582.154 TL oldu. (2023/12 aylık: 1.185.171.182 TL)
- \*VAKBN:** Vakıfbank'ın 2024 yılı 12 aylık konsolide olmayan net karı 40.375.301.000 TL oldu. (2023/12 aylık: 25.045.910.000 TL)
- \*ANHYT:** Anadolu Hayat Emeklilik'in 2024 yılı 12 aylık konsolide olmayan net karı 4.070.032.678 TL oldu. (2023/12 aylık: 2.777.835.413 TL)
- \*Sermaye Piyasası Kurulu (SPK), yayımladığı 06/02/2025 tarihli ve 2025/7 sayılı haftalık bülteninde, Balsu Gıda Sanayi ve Ticaret A.Ş. ve Bulls Girişim Sermayesi Yatırım Ortaklığı A.Ş.'nin halka arz başvurularını onayladı.
- \*SISE:** Yönetim Kurulu'nun toplantısında; konjonktürel gelişmeler, Avrupa bölgesi mevcut pazar koşulları ve 2025 beklentileri ışığında, üretim-satış-stok dengesinin yüksek verimlilikle yönetilmesi ve karlılığa olumlu katkı sağlanması amacıyla, Şişecam Kuzey İtalya Düzcamlık Fabrikası'nın soğuk tamir planının öne çekilerek fabrikadaki float hattının 07.02.2025 tarihi itibarıyla soğuk tamiri ve uzun duruşunun planlanmasına; aynı fabrikadaki lamine hattı üretiminin de, yine en kısa sürede yeniden devreye alınması hedefiyle, 13.03.2025 tarihi itibarıyla durdurulmasına karar verilmiştir. Süreçle ilgili tüm işlemlerin yerine getirilmesi hususunda Genel Müdürlük yetkilendirilmiştir. Bu aksiyonların, Avrupa'da yer alan diğer tesislerde elde edilecek kapasite kullanım artışları sayesinde, FVÖK seviyesindeki karlılığa yaklaşık 8-10 Milyon Euro olumlu katkı sağlaması beklenmektedir.
- \*ORGE:** Şirketin devam eden işleri arasında yer alan Ümraniye-Ataşehir-Göztepe Metro Projesi'nde, İşveren Gülermak-Nurol-Makyol Metro Yapım Adi Ortaklığı ile devam eden 9.475.337 USD+KDV ve 209.772.135 TL+KDV tutarındaki sözleşme büyüklüğü, İşveren ile yapılan fiyat farkı anlaşması çerçevesinde, (40.134.966 TL artışla) yeni birim fiyatlarla 9.475.337 USD+KDV ve 249.907.101 TL+KDV olarak revize edilmiştir. İşin 29.11.2025 tarihine kadar tamamlanması planlanmaktadır.
- \*ORGE:** Şirketin devam eden işleri arasında yer alan Bursa Emek-Şehir Hastanesi Hafif Raylı Sistem Projesi'nde, İşveren Söğüt-Taşyapı HRS İnşaatı Adi Ortaklığı ile devam eden 6.954.845 EUR+KDV ve 65.854.642 TL+KDV tutarındaki sözleşme büyüklüğü, İşveren ile yapılan fiyat farkı anlaşması çerçevesinde, (55.191.952 TL artışla) yeni birim fiyatlarla 6.954.845 EUR+KDV ve 121.046.594 TL+KDV olarak revize edilmiştir. İşin 28.02.2026 tarihine kadar tamamlanması planlanmaktadır.
- \*BORSA İSTANBUL A.Ş.:** Payları Borsamız Ana Pazarı'nda işlem gören YEŞİL GAYRİMENKUL YATIRIM ORTAKLIĞI A.Ş. (YGYO.E), 07/02/2025 tarihinden itibaren Yakın İzleme Pazarı'nda işlem görmeye başlayacaktır.
- \*EKGYO:** Şirket mülkiyetinde bulunan İstanbul İli, Çekmeköy İlçesi, Güngören Mahallesi, "İstanbul Çekmeköy Arsa Satışı Karşılığı Gelir Paylaşımı İş'i" (Park Yaşam Çınarköy) projesi kapsamında, 567 Ada 2 Parselde yer alan 224 adet konut bağımsız bölümüne ait Yapı Ruhsatları alınmıştır.
- \*DOKTA:** Giriş Sanayi grup şirketlerinin "Mühendislik" ve "Ar-Ge" kabiliyetlerinin geliştirilmesi kapsamında; dünya çapında ağır vasıta araç üretiminde önde gelen bir müşteriden elektrikli ağır ticari araçlarda kullanılmak üzere e-aks projesi siparişi alınmıştır. Şirket kabiliyetlerine güç verecek e-aks projesi için 14 milyon Euro yatırım planlanmış olup, satış hacminin 2026-2030 yılları arasında kademeli artarak, yaklaşık 105 milyon Euro hasılatla ulaşacağı öngörülmüştür.
- \*PARSN:** Giriş Sanayi grup şirketlerinin "Mühendislik" ve "Ar-Ge" kabiliyetlerinin geliştirilmesi kapsamında; grup şirketimiz Döktaş Dökümcülük Ticaret ve Sanayi A.Ş.'nin almış olduğu e-aks projesi siparişi paralelinde, aynı müşteriye mevcut ürün gamımızda yer alan dövme-işleme montaja hazır ürünler tedarik edilecektir. Şirket kabiliyetlerine güç verecek projenin satış hasılatının, 2026-2030 yılları arasında kademeli artarak, yaklaşık 17 milyon Euro seviyesine ulaşacağı öngörülmüştür.
- \*BRSAN:** Şirketin 01.01.2024 - 31.12.2024 hesap dönemine ilişkin finansal tablolarının 21 Şubat 2025 tarihinde kamuya açıklanması planlanmaktadır.
- \*ASUZU:** Şirketin 2024 yıl sonu Finansal Sonuçları 04.03.2025 Salı günü KAP'ta yayınlanacaktır.
- \*MGROS:** Şirket 7 adet Migros ve 2 adet Migros Jet olmak üzere toplam 9 yeni mağazayı Ocak ayı içerisinde hizmete açmıştır. 31 Ocak 2025 itibarıyla Şirketin toplam mağaza sayısı 3.608'dir.

**Pay Alım-Satım Haberleri:**

- \*GEDIK:** 06.02.2025 tarihinde 6,75 - 6,94 TL fiyat aralığından (ortalama 6,88 TL) 200.000 adet pay geri alınmış ve bu geri alım programı kapsamında Şirketin sahip olduğu GEDIK payları 400.000 adete ulaşmıştır. (Şirket sermayesine oranı %0,04)
- \*LKMNH:** 06.02.2025 tarihinde LOKMAN HEKİM ENGÜRÜSAĞ SAĞLIK, TURİZM, EĞİTİM HİZMETLERİ VE İNŞAAT TAAHHÜT A.Ş. payları ile ilgili olarak 19,94 TL - 20,18 TL fiyat aralığından 31.100 adet alış işlemi ortaklıkça gerçekleştirilmiştir. Geri Alım programı çerçevesinde gerçekleştirilen işlemle birlikte LOKMAN HEKİM ENGÜRÜSAĞ SAĞLIK, TURİZM, EĞİTİM HİZMETLERİ VE İNŞAAT TAAHHÜT A.Ş. sermayesindeki payları 06.02.2025 tarihi itibarıyla %0,12'ye ulaşmıştır.

07.02.2025

**KAP Haberleri****Pay Alım-Satım Haberleri:**

\***VERUS:** 06.02.2025 tarihinde 246,80 TL - 252,00 TL fiyat aralığından (ortalama 249,521 TL) 10.000 adet pay geri alınmış ve Şirketin sahip olduğu VERUS payları 3.329.041 adete ulaşmıştır. (Şirket sermayesine oranı %4,7558)

\***INVES:** 06.02.2025 tarihinde 190,00 - 194,40 TL fiyat aralığından (ortalama 191,457 TL) 17.250 adet pay geri alınmış ve Şirketin sahip olduğu INVES payları 926.461 adete ulaşmıştır. (Şirket sermayesine oranı %0,4941)

**06.02.2025 tarihli Şirketlerin Gerçekleştirdiği Pay Geri Alım İşlemleri**

| Hisse Kodu  | Şirket Adı                           | İşleme Konu Alınan Pay Adedi | Fiyat Aralığı (TL) |
|-------------|--------------------------------------|------------------------------|--------------------|
| INVE S      | Investco Holding                     | 17.250                       | 190,00-194,40      |
| GEDIK       | Gedik Yatırım Menkul Değerler        | 200.000                      | 6,75-6,94          |
| LKMNH       | Lokman Hekim Engürüsağ Sağlık Turizm | 31.100                       | 19,94-20,18        |
| VERUS       | Verusa Holding                       | 10.000                       | 246,80-252,00      |
| Kaynak: KAP |                                      |                              |                    |

**Sermaye Artırım-Azaltım Haberleri:**

**EDATA:** Şirket Yönetim Kurulu'nun 02.09.2024 tarihli kararı kapsamında; Şirketin 500.000.000.- TL kayıtlı sermaye tavanı içerisinde 135.000.000 TL olan çıkarılmış sermayesinin 266.911.812 TL Sermaye Düzeltmesi Olumlu Farklarından, 258.188 TL Özel Fonlar (Taşınmaz Satış Kazancı İstisnası)'dan karşılanmak üzere 135.000.000. TL'dan 402.170.000 TL'ye artırılmasına ilişkin başvuru Sermaye Piyasası Kurulu tarafından onaylanmış olup 23.01.2025 tarihli 2025/4 sayılı bülteninde yayınlanmıştır. Şirket Yönetim Kurulu 04.02.2025 tarihli toplantısında SPK tarafından Şirkete iletilen yazıya istinaden Bedelsiz Pay Alma Hakkı Kullanım Başlangıç Tarihinin 07.02.2025 olarak belirlenmesine, bu işlemlerle ilgili olarak MKK başvurusunun yapılmasına ve KAP duyurusunun yapılarak kamuoyuyla paylaşılmasına karar verilmiştir.

**USAK:** Sermaye Piyasası Kurulu'nun II-18.1 sayılı Kayıtlı Sermaye Sistemi Tebliği'nin 6 ncı maddesinin 6 ncı fıkrası uyarınca, bir defaya mahsus olmak üzere 1.000.000.000 TL olan Şirketin kayıtlı sermaye tavanının aşılması, Şirketin mevcut 245.000.000 TL olan ödenmiş sermayesini 980.000.000 TL artırarak, 1.225.000.000 TL'ye çıkarılmasına ilişkin başvuru 23.01.2025 tarihinde Kurul (SPK) tarafından onaylanmış olup Şirket Yönetim Kurulu olarak, bedelsiz pay alma hakkı kullanım başlangıç tarihinin 07.02.2025 olarak belirlenmesine karar verilmiştir.

**DAGI:** 05 Kasım 2024 tarih ve 2024/38 sayılı "İç kaynaklardan bedelsiz sermaye artırımının yapılmasına" ilişkin alınan karar doğrultusunda; Şirketin 600.000.000-TL olarak belirlenen kayıtlı sermaye tavanı içerisinde 129.900.000 TL olan çıkarılmış sermayesinin tamamının Sermaye Düzeltme Farkları kaleminden karşılanmak suretiyle 270.100.000 TL (%207,93) artırılarak 129.900.000 TL'den 400.000.000 TL 'ye çıkartılmasına ilişkin, Şirket esas sözleşmesinin 7. maddesine "Önceki sermayeyi teşkil eden 129.900.000 TL'nin tamamı ödenmiş olup, bu defa artırılan sermayeyi teşkil eden 270.100.000 TL'nin tamamı Sermaye Düzeltmesi Olumlu Farkları hesabından olmak üzere iç kaynakların sermayeye ilavesi suretiyle karşılanmıştır. Sermaye Düzeltmesi Olumlu Farkları hesabından artırılan sermayeden pay sahiplerine payları oranında bedelsiz pay verilmiştir." ifadesi eklenerek yapılan değişiklik dolayısıyla esas sözleşmenin 7. maddesinin tadil tasarısına KAP'ta yayınlanan şekliyle uygun görüş verilmesi için Sermaye Piyasası Kurulu onayına sunulmasına karar verilmiştir.

**KBORU:** Şirketin 1.500.000.000 TL kayıtlı sermaye tavanı içerisindeki 100.000.000 TL olan çıkarılmış sermayesinin, tamamı iç kaynaklardan karşılanmak suretiyle %500 oranında artış ile 500.000.000 TL artırılarak 600.000.000 TL'ye çıkarılmasına, İç kaynaklardan artırılacak olan 500.000.000 TL'nin 300.000.000 TL'sini "Hisse Senetleri İhraç Primleri", kalan 200.000.000 TL'sini ise "Sermaye Düzeltmesi Olumlu Farkları" TMS/TFRS kayıtlarımızda ve Finansal Durum Tablomuzda (Bilanço) yer alan hesaplardan karşılanmasına, Beheri 1 TL olarak çıkarılacak 500.000.000 TL nominal değerli toplam 500.000.000 adet söz konusu payın bedelsiz olarak ve Şirket sermayesindeki payları oranında; Sermaye artırımında ihraç edilecek payların "borsada işlem görmeyen" nitelikte olan paylar karşılığında "borsada işlem görmeyen" nitelikte, "borsada işlem gören" nitelikte olan paylar karşılığında "borsada işlem gören" nitelikte oluşturulmasına, Bedelsiz sermaye artışına ilişkin ilgili kurumlar nezdinde başvuru, tescil ve gerekli tüm işlerin Şirket Yetkililerince yürütülmesine ve bu konularda yetkilendirilmelerine, mevcutların oy birliği ile karar verilmiştir.

**Genel Kurul Haberleri:**

HATSN

**Kaynaklar: KAP ve Şirket Açıklamaları**

**Not: Bu rapor, 06 Şubat saat 18:10'dan itibaren, 07 Şubat sabah 08:00'e kadar Kamu Aydınlatma Platformu'nda yayımlanan haberler içerisinden derlenmiştir.**

07.02.2025

## BIST-30 Hisseleri

| Hisse Adı | Kapanış | Destekler |          | Pivot  | Dirençler |          | Hareketli Ortalamalar |        |        | Performans |          |           |            |
|-----------|---------|-----------|----------|--------|-----------|----------|-----------------------|--------|--------|------------|----------|-----------|------------|
|           |         | Destek 2  | Destek 1 |        | Direnç 1  | Direnç 2 | 5 HO                  | 20 HO  | 50 HO  | Gün. (%)   | Haf. (%) | Aylık (%) | Yıllık (%) |
| AEFES     | 158.30  | 154.83    | 156.57   | 159.53 | 161.27    | 164.23   | 159.36                | 164.04 | 192.74 | -1.4%      | -3.9%    | -10.0%    | 3.1%       |
| AKBNK     | 64.45   | 62.22     | 63.33    | 64.57  | 65.68     | 66.92    | 64.74                 | 65.59  | 64.43  | -0.7%      | -1.6%    | -3.5%     | 63.9%      |
| ALARK     | 86.05   | 84.62     | 85.33    | 85.72  | 86.43     | 86.82    | 85.20                 | 88.61  | 93.02  | 1.4%       | -1.9%    | -10.4%    | -25.7%     |
| ASELS     | 85.95   | 83.82     | 84.88    | 86.67  | 87.73     | 89.52    | 87.50                 | 83.98  | 76.73  | -0.3%      | -3.2%    | 13.8%     | 64.6%      |
| ASTOR     | 120.00  | 116.47    | 118.23   | 120.07 | 121.83    | 123.67   | 119.36                | 122.59 | 112.89 | 0.5%       | -1.9%    | -2.4%     | -2.3%      |
| BIMAS     | 548.50  | 536.83    | 542.67   | 547.33 | 553.17    | 557.83   | 541.40                | 525.70 | 517.87 | 1.7%       | -0.7%    | 2.8%      | 47.8%      |
| EKGYO     | 14.29   | 13.81     | 14.05    | 14.31  | 14.55     | 14.81    | 14.61                 | 14.57  | 13.89  | -0.2%      | -4.5%    | 3.0%      | 36.7%      |
| ENKAI     | 48.20   | 47.24     | 47.72    | 48.06  | 48.54     | 48.88    | 47.74                 | 49.19  | 50.90  | 1.9%       | -1.6%    | -3.9%     | 28.1%      |
| EREGL     | 22.50   | 21.47     | 21.99    | 22.29  | 22.81     | 23.11    | 22.07                 | 22.76  | 24.31  | 3.7%       | -1.8%    | -8.8%     | 3.1%       |
| FROTO     | 919.00  | 897.67    | 908.33   | 917.17 | 927.83    | 936.67   | 907.80                | 920.18 | 946.11 | 1.0%       | -2.3%    | -3.0%     | 3.0%       |
| GARAN     | 127.60  | 123.07    | 125.33   | 126.77 | 129.03    | 130.47   | 125.76                | 130.48 | 128.43 | 2.8%       | -3.0%    | -1.5%     | 105.1%     |
| HEKTS     | 3.51    | 3.44      | 3.48     | 3.50   | 3.54      | 3.56     | 3.52                  | 3.73   | 3.92   | 1.4%       | -4.6%    | -15.2%    | -46.8%     |
| ISCTR     | 13.93   | 13.54     | 13.74    | 13.83  | 14.03     | 14.12    | 13.87                 | 14.29  | 13.93  | 1.4%       | -4.1%    | -1.5%     | 36.8%      |
| KCHOL     | 161.50  | 157.90    | 159.70   | 161.70 | 163.50    | 165.50   | 163.32                | 173.06 | 183.33 | 0.9%       | -5.7%    | -13.7%    | -1.7%      |
| KONTR     | 35.34   | 34.22     | 34.78    | 35.28  | 35.84     | 36.34    | 34.84                 | 36.47  | 40.27  | 2.4%       | -2.9%    | -10.4%    | -54.6%     |
| KOZAL     | 23.20   | 21.52     | 22.36    | 22.98  | 23.82     | 24.44    | 22.38                 | 23.05  | 22.97  | 5.5%       | 2.2%     | 0.3%      | 9.2%       |
| KRDMD     | 27.14   | 25.97     | 26.55    | 26.99  | 27.57     | 28.01    | 26.90                 | 26.54  | 27.54  | 3.2%       | -1.2%    | -4.8%     | -3.5%      |
| MGROS     | 581.50  | 571.50    | 576.50   | 582.00 | 587.00    | 592.50   | 581.80                | 559.23 | 532.64 | -0.3%      | 0.6%     | 10.2%     | 34.4%      |
| PETKM     | 16.90   | 16.63     | 16.77    | 16.86  | 17.00     | 17.09    | 16.98                 | 17.61  | 18.23  | 1.5%       | -3.8%    | -11.7%    | -28.0%     |
| PGSUS     | 230.50  | 221.37    | 225.93   | 229.07 | 233.63    | 236.77   | 228.56                | 224.78 | 222.06 | 3.3%       | -0.9%    | 3.8%      | 43.0%      |
| SAHOL     | 97.00   | 95.07     | 96.03    | 97.22  | 98.18     | 99.37    | 96.93                 | 99.42  | 98.15  | 1.4%       | -5.6%    | -7.2%     | 29.5%      |
| SASA      | 3.52    | 3.43      | 3.48     | 3.50   | 3.55      | 3.57     | 3.54                  | 3.77   | 4.02   | 1.7%       | -4.6%    | -18.1%    | -29.2%     |
| SISE      | 37.36   | 36.63     | 36.99    | 37.27  | 37.63     | 37.91    | 37.19                 | 38.72  | 40.79  | 1.7%       | -3.0%    | -11.3%    | -24.4%     |
| TCELL     | 107.10  | 104.70    | 105.90   | 107.20 | 108.40    | 109.70   | 106.84                | 103.20 | 97.50  | 1.1%       | -0.3%    | 9.3%      | 59.3%      |
| THYAO     | 313.50  | 302.33    | 307.92   | 312.08 | 317.67    | 321.83   | 310.30                | 304.99 | 297.14 | 3.2%       | 0.2%     | 5.6%      | 7.7%       |
| TOASO     | 214.00  | 207.87    | 210.93   | 214.27 | 217.33    | 220.67   | 221.20                | 214.20 | 206.58 | -0.5%      | -1.2%    | 2.6%      | -10.2%     |
| TTKOM     | 49.60   | 48.36     | 48.98    | 49.48  | 50.10     | 50.60    | 49.74                 | 48.10  | 46.75  | 1.8%       | -1.6%    | 6.8%      | 50.9%      |
| TUPRS     | 140.00  | 137.80    | 138.90   | 139.70 | 140.80    | 141.60   | 139.08                | 142.66 | 145.59 | 1.4%       | -1.2%    | -5.2%     | 3.6%       |
| ULKER     | 122.90  | 120.17    | 121.53   | 123.17 | 124.53    | 126.17   | 121.14                | 117.09 | 115.45 | -0.1%      | 1.1%     | 4.2%      | 20.6%      |
| YKBNK     | 29.50   | 28.89     | 29.19    | 29.37  | 29.67     | 29.85    | 29.63                 | 31.21  | 30.76  | 1.4%       | -7.8%    | -7.6%     | 34.9%      |

07.02.2025

## BİST-100 Hisseleri Teknik Göstergeler

| Hisse Kod | MOMENTUM |       | RSI    |             | STOCHASTIC |             | CCI    |             | MACD   |
|-----------|----------|-------|--------|-------------|------------|-------------|--------|-------------|--------|
|           | Sinyal   | AA/AS | Sinyal | AA/AS       | Sinyal     | AA/AS       | Sinyal | AA/AS       | Sinyal |
| AEFES     |          |       |        |             |            |             |        |             |        |
| AGHOL     |          |       |        |             |            | Aşırı Satım |        | Aşırı Satım |        |
| AGROT     |          |       | Alış   |             |            | Aşırı Satım |        | Aşırı Satım |        |
| AKBNK     |          |       |        |             |            |             |        |             |        |
| AKFYE     |          |       | Alış   |             |            |             | Alış   |             |        |
| AKSA      |          |       |        |             | Alış       | Aşırı Alım  |        | Aşırı Alım  |        |
| AKSEN     |          |       |        |             | Alış       | Aşırı Satım |        | Aşırı Satım |        |
| ALARK     |          |       |        |             |            |             | Alış   |             |        |
| ALFAS     |          |       |        |             |            | Aşırı Satım |        | Aşırı Satım |        |
| ALTNY     |          |       | Alış   |             | Alış       |             | Alış   |             | Alış   |
| ANHYT     |          |       |        |             |            |             | Alış   |             |        |
| ANSGR     |          |       |        |             |            |             |        | Aşırı Satım |        |
| ARCLK     |          |       |        |             |            |             |        |             |        |
| ARDYZ     |          |       |        |             |            |             |        | Aşırı Satım |        |
| ASELS     |          |       |        |             |            | Aşırı Satım |        |             |        |
| ASTOR     |          |       |        |             |            |             | Alış   |             |        |
| BERA      |          |       |        |             |            |             |        |             |        |
| BIMAS     |          |       |        |             |            |             |        |             |        |
| BRSAN     |          |       |        | Aşırı Satım |            | Aşırı Satım |        | Aşırı Satım |        |
| BRYAT     |          |       | Alış   |             | Alış       |             | Alış   |             |        |
| BSOKE     |          |       |        |             |            |             |        | Aşırı Alım  |        |
| BTCIM     |          |       |        |             |            |             |        |             |        |
| CANTE     |          |       | Alış   |             |            | Aşırı Satım |        | Aşırı Satım |        |
| COLLA     |          |       |        |             |            | Aşırı Satım |        | Aşırı Satım |        |
| CIMSA     |          |       |        |             |            |             |        |             |        |
| CLEBI     | Alış     |       |        |             |            |             |        | Aşırı Alım  |        |
| CVKMD     |          |       |        |             |            | Aşırı Satım | Alış   |             |        |
| CWENE     |          |       | Alış   |             |            | Aşırı Satım |        | Aşırı Satım |        |
| DOAS      |          |       |        |             | Alış       | Aşırı Satım |        | Aşırı Satım |        |
| DOHOL     |          |       | Alış   |             |            | Aşırı Satım | Alış   |             |        |
| ECILC     |          |       |        |             |            | Aşırı Satım |        | Aşırı Satım |        |
| EGEEN     |          |       |        |             |            | Aşırı Satım |        | Aşırı Satım |        |
| EKGYO     |          |       |        |             |            | Aşırı Satım |        | Aşırı Satım |        |
| ENERY     |          |       |        |             |            |             |        |             |        |
| ENJSA     |          |       |        |             | Alış       |             | Alış   |             |        |
| ENKAI     |          |       |        |             |            |             | Alış   |             |        |
| EREGL     |          |       |        |             |            |             | Alış   |             |        |
| EUPWR     |          |       |        |             | Alış       |             |        |             |        |
| FENER     |          |       |        |             |            | Aşırı Satım |        |             |        |
| FROTO     |          |       |        |             | Alış       |             |        |             |        |

07.02.2025

## BİST-100 Hisseleri Teknik Göstergeler

| Hisse Kod | MOMENTUM |       | RSI    |             | STOCHASTIC |             | CCI         |             | MACD   |
|-----------|----------|-------|--------|-------------|------------|-------------|-------------|-------------|--------|
|           | Sinyal   | AA/AS | Sinyal | AA/AS       | Sinyal     | AA/AS       | Sinyal      | AA/AS       | Sinyal |
| GARAN     |          |       |        |             |            |             | Alış        |             |        |
| GESAN     |          |       |        |             |            | Aşırı Satım |             |             |        |
| GOLTS     |          |       |        |             |            |             | Alış        |             |        |
| GUBRF     | Alış     |       |        |             |            | Aşırı Alım  |             |             |        |
| HALKB     |          |       |        |             |            |             |             |             |        |
| HEKTS     |          |       |        |             |            |             | Aşırı Satım |             |        |
| IEYHO     |          |       |        |             |            |             |             |             |        |
| ISCTR     |          |       |        |             |            |             | Aşırı Satım |             |        |
| ISMEN     |          |       |        |             |            | Aşırı Satım |             | Aşırı Satım |        |
| KARSN     |          |       |        | Aşırı Satım |            | Aşırı Satım |             | Aşırı Satım |        |
| KCAER     |          |       |        | Aşırı Satım |            | Aşırı Satım |             | Aşırı Satım |        |
| KCHOL     |          |       | Alış   |             |            | Aşırı Satım |             | Aşırı Satım |        |
| KLSER     |          |       |        |             |            | Aşırı Satım |             | Aşırı Satım |        |
| KONTR     |          |       |        |             |            |             | Alış        |             | Alış   |
| KONYA     |          |       |        |             |            | Aşırı Satım | Alış        |             | Alış   |
| KOZAA     |          |       |        |             |            |             | Alış        |             |        |
| KOZAL     |          |       |        |             |            |             | Alış        |             |        |
| KRDMD     | Alış     |       |        |             |            |             |             |             |        |
| LIDER     |          |       |        |             |            | Aşırı Satım |             |             | Satış  |
| MAGEN     |          |       |        |             |            |             |             |             |        |
| MAVI      |          |       |        |             |            |             |             |             |        |
| MGROS     |          |       |        |             |            |             |             |             |        |
| MIATK     |          |       |        | Aşırı Satım |            |             |             | Aşırı Satım |        |
| MPARK     |          |       |        |             |            |             |             | Aşırı Satım |        |
| NTHOL     |          |       |        |             | Alış       |             | Alış        |             |        |
| ODAS      |          |       | Alış   |             |            |             |             | Aşırı Satım |        |
| OTKAR     |          |       | Alış   |             | Alış       | Aşırı Satım |             | Aşırı Satım |        |
| OYAKC     |          |       |        |             |            |             |             |             |        |
| PASEU     |          |       |        |             |            |             |             |             |        |
| PETKM     |          |       |        |             |            |             |             | Aşırı Satım |        |
| PGSUS     | Alış     |       |        |             |            |             |             |             |        |
| REEDR     |          |       |        |             | Alış       | Aşırı Satım |             | Aşırı Satım |        |
| SAHOL     |          |       |        |             | Alış       | Aşırı Satım | Alış        |             |        |
| SASA      |          |       |        | Aşırı Satım |            |             |             | Aşırı Satım |        |
| SDTTR     |          |       | Alış   |             |            |             | Alış        |             |        |
| SELEC     |          |       |        | Aşırı Satım |            |             |             | Aşırı Satım |        |
| SISE      |          |       |        |             |            | Aşırı Satım | Alış        |             |        |
| SKBNK     |          |       |        | Aşırı Satım |            |             |             | Aşırı Satım |        |
| SMRTG     |          |       |        |             |            | Aşırı Satım |             |             |        |
| SOKM      | Alış     |       |        |             |            |             |             |             |        |



07.02.2025

**BİST-100 Hisseleri Teknik Göstergeler**

| Hisse Kod | MOMENTUM |       | RSI    |             | STOCHASTIC |             | CCI    |             | MACD   |
|-----------|----------|-------|--------|-------------|------------|-------------|--------|-------------|--------|
|           | Sinyal   | AA/AS | Sinyal | AA/AS       | Sinyal     | AA/AS       | Sinyal | AA/AS       | Sinyal |
| TABGD     |          |       |        |             |            | Aşırı Satım |        |             |        |
| TAVHL     |          |       |        |             | Alış       |             | Alış   |             |        |
| TCELL     | Alış     |       |        |             | Alış       |             |        |             |        |
| THYAO     | Alış     |       |        |             |            |             |        |             |        |
| TKFEN     |          |       |        |             |            |             |        | Aşırı Satım |        |
| TMSN      |          |       |        |             |            |             | Alış   |             |        |
| TOASO     |          |       |        |             |            |             |        |             | Satış  |
| TSKB      |          |       |        |             |            |             |        | Aşırı Satım |        |
| TSPOR     |          |       |        |             |            |             |        | Aşırı Satım |        |
| TTKOM     |          |       |        |             |            | Aşırı Satım |        |             |        |
| TTRAK     |          |       |        |             |            |             |        | Aşırı Satım |        |
| TUKAS     |          |       |        | Aşırı Satım |            | Aşırı Satım |        | Aşırı Satım |        |
| TUPRS     |          |       |        |             | Alış       |             | Alış   |             |        |
| TURSG     |          |       |        |             |            |             |        |             | Satış  |
| ULKER     |          |       |        |             | Alış       |             |        | Aşırı Alım  |        |
| VAKBN     | Satış    |       |        |             |            |             |        |             | Satış  |
| VESTL     |          |       |        |             |            |             |        | Aşırı Satım |        |
| YEOTK     |          |       |        |             |            |             |        |             |        |
| YKBNK     |          |       |        |             |            | Aşırı Satım |        | Aşırı Satım |        |
| ZOREN     |          |       | Alış   |             | Alış       |             |        | Aşırı Satım |        |

**Teknik Analiz İndikatörlerine İlişkin Açıklamalar**

Teknik göstergeler tablolarında yer alan ifadeler, teknik analiz programlarındaki bazı indikatörlerin ürettiği sinyalleri göstermektedir. Bu sinyaller, İkon Menkul Değerler A. Ş. 'nin alım ya da satım tavsiyesi olarak düşünülmemelidir.

**MOMENTUM** : Göstergede 100 referans noktasını gösterir. Göstergenin referans çizgisinin altına inmesi "SAT", referans çizgisinin üzerine çıkması "AL" sinyali olarak değerlendirilir. Momentumun aşırı satış bölgesinden dönüş eğiliminde olması kısa vadede düşüşün tamamlandığını, momentumun belirli bir tepe yapıp aşağı doğru dönmesi, fiyatlardaki artış hızının yavaşladığını ve fiyatların bir süre sonra gerilemeye başlayacağını gösterir. Gösterge 115 çizgisinin üzerindeyken aşırı alım bölgesinde, 85 çizgisinin altındayken aşırı satım bölgesinde olarak yorumlanır.

**MACD** : Orta vadeli ve hareketli ortalamalardan oluştuğu için trend takip edici bir göstergedir. Göstergede 0 değeri referans çizgisini belirtir. MACD çizgisi kesikli sinyal çizgisini yukarıdan aşağıya doğru kestiğinde "SAT", aşağıdan yukarıya doğru kestiğinde ise "AL" sinyali olarak yorumlanır.

**RSI** : RSI eğrisi "0" ile "100" sayıları arasında değer alır. RSI genellikle 70 çizgisi üzerinde tepe ve 30 çizgisinin de altında dip yapar. Gösterge 70 seviyesinin üzerinde aşırı alım bölgesini, 30 seviyesinin altında ise aşırı satım bölgesini gösterir. RSI'ın 30 çizgisinin altına düşüp tekrar yükselmeye başlaması durumunda "AL" sinyali, 70 çizgisinin üzerine çıkıp bir tepe yaptıktan sonra tekrar aşağı dönmesi durumunda "SAT" sinyali olarak yorumlanır.

**STOCHASTIC** : Stochastic eğrisi "0" ile "100" arasında dalgalanır. Genellikle 80' in üzeri aşırı alım yapılmış bir piyasayı (sat sinyali), 20' nin altı da aşırı satış yapılmış bir piyasayı (al sinyali) gösterir. Ayrıca; yavaşlatılmış %K çizgisi aşağıdan yukarıya doğru %D çizgisini keserse "AL", %K çizgisi %D çizgisini yukarıdan aşağıya doğru keserse "SAT" sinyali olarak değerlendirilir.

**CCI** : CCI eğrisi +100 ile -100 arasında bir değer alır. Göstergede +100 seviyesinin üzeri aşırı alım yapıldığını, -100 seviyesinin altı ise aşırı satım yapıldığını ifade eder. CCI'ın -100 çizgisinin altına düşüp tekrar yükselmeye başlaması durumunda "AL" sinyali, +100 çizgisinin üzerine çıkıp bir tepe yaptıktan sonra tekrar aşağı dönmesi durumunda "SAT" sinyali olarak yorumlanır.

07.02.2025

## Ekonomik Takvim

03.02.2025 - 07.02.2025

| 3 Şubat 2024, Pazartesi |              |  |                 |          |        |
|-------------------------|--------------|--|-----------------|----------|--------|
| Saat                    | Ülke         | Başlık                                     | Dönem           | Beklenti | Önceki |
|                         | Çin          | Çin Yeni Yılı (Resmi Tatil)                |                 |          |        |
| 03:30                   | Japonya      | İmalat PMI Endeksi                         | Ocak            | 48,8     | 49,6   |
| 04:45                   | Çin          | Caixin İmalat PMI Endeksi                  | Ocak            | 50,5     | 50,5   |
| 10:00                   | Türkiye      | Tüketici Fiyat Endeksi                     | Yıllık - Ocak   | 41,25%   | 44,38% |
| 10:00                   | Türkiye      | Tüketici Fiyat Endeksi                     | Aylık - Ocak    | 4,35%    | 1,03%  |
| 10:00                   | Türkiye      | Üretici Fiyat Endeksi                      | Yıllık - Ocak   |          | 28,52% |
| 10:00                   | Türkiye      | Üretici Fiyat Endeksi                      | Aylık - Ocak    |          | 0,40%  |
| 10:00                   | Türkiye      | İmalat PMI Endeksi                         | Ocak            |          | 49,1   |
| 11:55                   | Almanya      | İmalat PMI Endeksi                         | Ocak            | 44,1     | 42,5   |
| 12:00                   | Euro Bölgesi | İmalat PMI Endeksi                         | Ocak            | 46,1     | 45,1   |
| 12:30                   | İngiltere    | İmalat PMI Endeksi                         | Ocak            | 48,2     | 47,0   |
| 13:00                   | Euro Bölgesi | Tüketici Fiyat Endeksi (Ön Yayın)          | Aylık - Ocak    |          | 0,40%  |
| 13:00                   | Euro Bölgesi | Tüketici Fiyat Endeksi (Ön Yayın)          | Yıllık - Ocak   |          | 2,40%  |
| 13:00                   | Euro Bölgesi | Çekirdek Tüketici Fiyat Endeksi (Ön Yayın) | Aylık - Ocak    |          | 0,50%  |
| 13:00                   | Euro Bölgesi | Çekirdek Tüketici Fiyat Endeksi (Ön Yayın) | Yıllık - Ocak   |          | 2,70%  |
| 17:45                   | ABD          | İmalat PMI Endeksi                         | Ocak            | 50,1     | 49,4   |
| 17:45                   | ABD          | ISM İmalat PMI Endeksi                     | Ocak            | 49,8     | 49,3   |
| 4 Şubat 2024, Salı      |              |  |                 |          |        |
| Saat                    | Ülke         | Başlık                                     | Dönem           | Beklenti | Önceki |
| 18:00                   | ABD          | JOLTS                                      | Aralık          | 7.8M     | 8.09M  |
| 5 Şubat 2025, Çarşamba  |              |  |                 |          |        |
| Saat                    | Ülke         | Başlık                                     | Dönem           | Beklenti | Önceki |
| 03:30                   | Japonya      | Hizmet PMI Endeksi                         | Ocak            | 52,7     | 50,9   |
| 04:45                   | Çin          | Caixin Hizmet PMI Endeksi                  | Ocak            | 51,8     | 52,2   |
| 11:55                   | Almanya      | Hizmet PMI Endeksi                         | Ocak            | 52,5     | 51,2   |
| 12:00                   | Euro Bölgesi | Hizmet PMI Endeksi                         | Ocak            | 51,4     | 51,6   |
| 12:30                   | İngiltere    | Hizmet PMI Endeksi                         | Ocak            | 51,2     | 51,1   |
| 16:15                   | ABD          | ADP Tarım Dışı İstihdam                    | Ocak            | 115K     | 122K   |
| 17:45                   | ABD          | Hizmet PMI Endeksi                         | Ocak            | 52,8     | 56,8   |
| 18:00                   | ABD          | ISM Hizmet PMI Endeksi                     | Ocak            | 54,0     | 54,1   |
| 6 Şubat 2025, Perşembe  |              |  |                 |          |        |
| Saat                    | Ülke         | Başlık                                     | Dönem           | Beklenti | Önceki |
| 13:00                   | Euro Bölgesi | Perakende Satışlar                         | Yıllık - Aralık | 1,70%    | 1,20%  |
| 13:00                   | Euro Bölgesi | Perakende Satışlar                         | Yıllık - Ocak   | 0,30%    | 0,10%  |
| 15:00                   | İngiltere    | BOE Faiz Oranı Kararı                      | Şubat           | 4,50%    | 4,75%  |
| 7 Şubat 2025, Cuma      |              |  |                 |          |        |
| Saat                    | Ülke         | Başlık                                     | Dönem           | Beklenti | Önceki |
| 10:30                   | Türkiye      | TCMB 2025-1 Enflasyon Raporu               |                 |          |        |
| 16:30                   | ABD          | Ortalama Saatlik Kazançlar                 | Yıllık - Ocak   | 3,90%    | 3,90%  |
| 16:30                   | ABD          | Ortalama Saatlik Kazançlar                 | Aylık - Ocak    | 0,30%    | 0,30%  |
| 16:30                   | ABD          | Tarım Dışı İstihdam                        | Ocak            | 205K     | 256K   |
| 16:30                   | ABD          | İşsizlik Oranı                             | Ocak            | 4,10%    | 4,10%  |
| 16:30                   | Kanada       | İşsizlik Oranı                             | Ocak            | 6,80%    | 6,70%  |

## Yasal Uyarı

Burada yer alan yatırım bilgi, yorum ve tavsiyeleri yatırım danışmanlığı kapsamında değildir. Yatırım danışmanlığı hizmeti, kişilerin risk ve getiri tercihleri dikkate alınarak kişiye özel sunulmaktadır. Burada yer alan ve hiçbir şekilde yönlendirici nitelikte olmayan içerik, yorum ve tavsiyeler genel bilgilendirme amacıyla hazırlanmıştır. Bu tavsiyeler mali durumunuz ile risk ve getiri tercihlerinize uygun olmayabilir. Bu nedenle, sadece burada yer alan bilgilere dayanarak yatırım kararı verilmesi beklentilerinize uygun sonuçlar doğurmayabilir. Özellikle kaldıraçlı işlemlerinizi yatırdığınız para kadar kaybetme ihtimaliniz vardır. Kaldıraçlı işlemlerde yatırım danışmanlığı hizmeti de verilmemektedir. Burada yer alan yorum ve tavsiyeler, yorum ve tavsiyede bulunanların kişisel görüşlerine dayanmakta olup, herhangi bir yatırım aracının alım satım tavsiyesi veya getiri vaadi olarak yorumlanmamalıdır. Hiçbir şekilde yönlendirici nitelikte olmayan bu içerik genel anlamda bilgi vermeyi amaçlamakta olup; bu içeriğin, müşterilerin ve diğer yatırımcıların alım satım kararlarını destekleyebilecek yeterli bilgileri kapsamayabileceği dikkate alınmalıdır. Yatırım yapmadan önce piyasaların içerdiği riskleri tam olarak anladığınızdan emin olunuz. Web sitemizde yer alan bilgi ve görüşlere dayanarak yapılacak yatırımlar ve ticari işlemlerin sonuçlarından veya ortaya çıkabilecek tüm zararlardan IKON Menkul Değerler A.Ş. sorumlu tutulamaz.