

06.11.2024

## BIST 100 Teknik Analiz

Düş.	Yük.	Aort.	Kap.	Gün (%)	Haf. (%)	Aylık (%)	Yb (%)
8.566,62	8.729,63	8.618,57	8.618,57	-0,52	-3,66	-5,39	15,37
İşlem Hacmi (Mn TL)				Hareketli Ortalamalar (HO)			
Son	5 Gün Ort.			5	10	22	50
67.659,52	69.440,77			8.807,58	8.831,83	8.883,76	9.349,03
Destek Seviyeleri		Pivot		Direnç Seviyeleri			
8.546,92	8.475,26	8.383,91	8.638,27	8.709,93	8.801,28	8.872,94	

Gün içinde en düşük 8.566,62 en yüksek 8.729,63 seviyesini gören BIST 100 endeksinin günü %0,52 kayıpla tamamladığı gözlenmektedir. Pivot seviye 8.638,27 seviyesinden geçmekte olup, aşağı yönlü hareketlerde birinci destek 8.546,92, ikinci destek ise 8.475,26 seviyesinden geçmektedir. Dirençler ise sırasıyla 8.709,93, 8.801,28 seviyelerinden geçmektedir. Bu aşamada endeksin 5 günlük HO seviyesinin %2,15 altında, 22 günlük HO seviyesinin ise %2,99 altında hareket ettiği dikkat çekmektedir. Son gün işlem hacmi ise bu aşamada 5 günlük ortalama işlem hacminin % 2,57 altında gerçekleşmiştir.

## VIOP30 Teknik Analiz

Düş.	Yük.	Aort.	Kap.	Gün (%)	Haf. (%)	Aylık (%)	Yb (%)
9.886,00	10.067,00	9.975,13	9.980,50	-0,29	0,31	-3,98	24,35
İşlem Hacmi (Mn TL)				Hareketli Ortalamalar (HO)			
Son	5 Gün Ort.			5	10	22	50
23.394,38	24.033,09			10.012,05	9.952,10	10.034,42	10.648,03
Destek Seviyeleri		Pivot		Direnç Seviyeleri			
9.888,67	9.796,83	9.707,67	9.977,83	10.069,67	10.158,83	10.250,67	

Gün içinde en düşük 9.886,00 en yüksek 10.067,00 seviyesini gören BIST 30 Yakın Vade hissesinin günü %0,29 kayıpla tamamladığı gözlenmektedir. Pivot seviye 9.977,83 seviyesinden geçmekte olup, aşağı yönlü hareketlerde birinci destek 9.888,67, ikinci destek ise 9.796,83 seviyesinden geçmektedir. Dirençler ise sırasıyla 10.069,67, 10.158,83 seviyelerinden geçmektedir. Bu aşamada 5 günlük HO seviyesinin %0,32 altında, 22 günlük HO seviyesinin ise %0,54 altında hareket ettiği dikkat çekmektedir. Son gün işlem hacmi ise bu aşamada 5 günlük ortalama işlem hacminin % 2,66 altında gerçekleşmiştir.

## USDTRY (Yakın Vade) Teknik Analiz

Düş.	Yük.	Aort.	Kap.	Gün (%)	Haf. (%)	Aylık (%)	Yb (%)
35,20	35,23	35,20	35,20	-0,09	2,56	0,03	19,45
İşlem Hacmi (Mn TL)				Hareketli Ortalamalar (HO)			
Son	5 Gün Ort.			5	10	22	50
892,65	4.434,06			34,84	34,64	34,76	34,67
Destek Seviyeleri		Pivot		Direnç Seviyeleri			
35,19	35,18	35,16	35,21	35,22	35,24	35,25	

Gün içinde en düşük 35,20 en yüksek 35,23 seviyesini gören TL/USD Yakın Vade endeksinin günü %0,09 kayıpla tamamladığı gözlenmektedir. Pivot seviye 35,21 seviyesinden geçmekte olup, aşağı yönlü hareketlerde birinci destek 35,19, ikinci destek ise 35,18 seviyesinden geçmektedir. Dirençler ise sırasıyla 35,22, 35,24 seviyelerinden geçmektedir. Bu aşamada endeksin 5 günlük HO seviyesinin %1,01 üzerinde, 22 günlük HO seviyesinin ise %1,25 üzerinde hareket ettiği dikkat çekmektedir. Son gün işlem hacmi ise bu aşamada 5 günlük ortalama işlem hacminin % 79,87 altında gerçekleşmiştir.

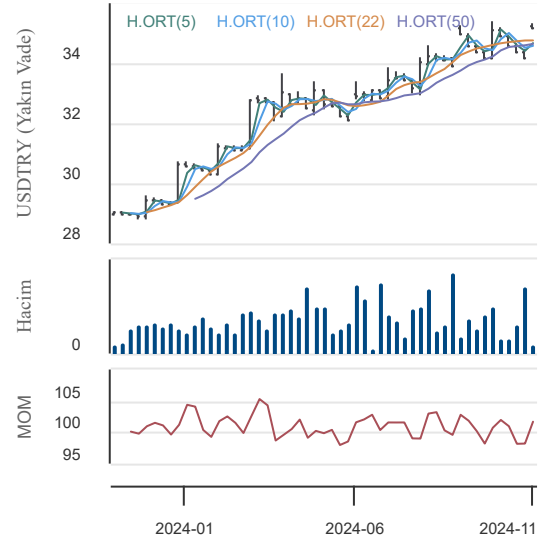
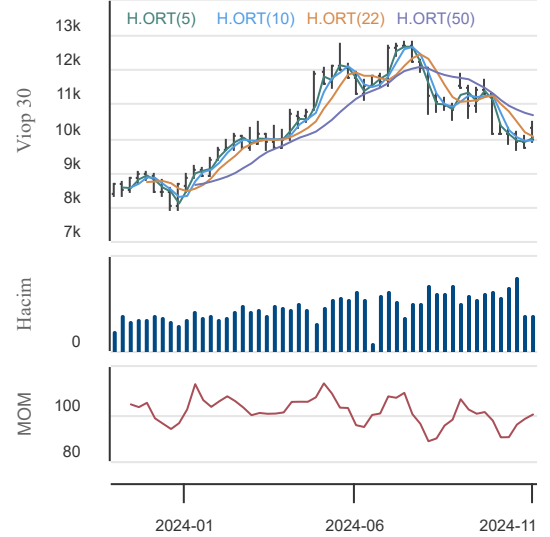
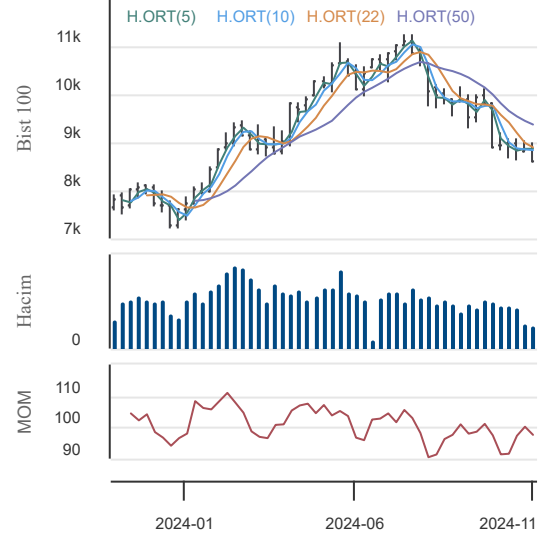

06.11.2024

### BIST En Çok Yükselenler (İlk 5)

Hisse Adı	Kapanış	Günlük D. (%)	Hacim (Mn TL)
KRGYO	36,08	10,00	73,2
DURDO	26,44	9,98	51,4
BAKAB	37,02	9,98	70,2
KAPLM	190,70	9,98	71,5
NIBAS	20,56	9,95	94,2

### BIST En Çok Düşenler (İlk 5)

Hisse Adı	Kapanış	Günlük D. (%)	Hacim (Mn TL)
TSGYO	12,72	-9,98	48,2
REEDR	19,70	-9,96	1.085,7
YONGA	71,50	-8,45	2,4
PATEK	103,00	-8,36	633,4
NTGAZ	4,83	-7,12	268,4

### Hacmi En Yüksek Hisseler (İlk 5)

Hisse Adı	Kapanış	Günlük D. (%)	Hacim (Mn TL)
THYAO	272,25	1,40	8.481,9
ISCTR	10,99	-3,34	4.407,4
ASELS	65,15	2,60	3.554,8
TUPRS	141,10	-1,05	3.336,3
AKBNK	46,40	-1,19	3.284,0

### BİST-100 Para Girişi Gözlenen (İlk 5)

Hisse Adı	Kapanış	Günlük D. (%)	Hacim (Mn TL)
THYAO	272,25	1,40	8.481,9
ASELS	65,15	2,60	3.554,8
GUBRF	212,70	4,11	2.034,5
TOASO	186,50	3,73	1.460,3
HALKB	14,60	1,88	538,1

### BİST-100 Para Çıkışı Gözlenen (İlk 5)

Hisse Adı	Kapanış	Günlük D. (%)	Hacim (Mn TL)
ISCTR	10,99	-3,34	4.407,4
TUPRS	141,10	-1,05	3.336,3
TCELL	83,55	-1,30	1.585,5
REEDR	19,70	-9,96	1.085,7
CCOLA	45,12	-7,05	1.015,5

### Yurt İçi Ekonomi Gündemi

Güne 8.714,65 seviyesinden başlayan XU100 endeksi gün içinde en düşük 8.566,62, en yüksek 8.729,63 seviyesinden işlem görürken günü %0,52 düşüşle 8.618,57 seviyesinden tamamladı.

En fazla işlem gören sektör endeksi 31,4 milyar TL ile BIST SINAİ endeksi olurken, en fazla değer kazanan sektör endeksi %1,91 ile BIST ORMAN, KAĞIT, BASIM endeksi oldu. En fazla değer kaybeden sektör endeksi ise -%2,68 ile BIST GIDA, İÇECEK endeksi oldu.

### Yurt Dışı Ekonomi Gündemi

ABD seçimlerinde sonuçlar yüksek oranda belli olmaya başladı. Şuan kesinleşen eyaletlere göre Trump önde gözüküyor. 270 delege kazanılması gereken seçimde Trump 230, Harris ise 182 delegeyi kesinleştirdi.

Senato'da resmi olmayan sonuçlara göre Trump ve Cumhuriyetçiler kazanması gereken 50 oyuna üzerine çıktı ve 51'e ulaştı.

Bu haliyle ABD seçimlerinde "kırmızı dalga" yaşanıyor diyebiliriz.

ABD borsaları Trump'ın açık ara başkanlığının coşkusunu yaşıyor. Vergi muafiyetleri ve bazı sektörlerde maliyet düşürücü politikaların beklentisi ABD vadeli borsa endekslerini yukarıya taşıdı.

Trump'ın olası enflasyonist politikaları FED'in faiz indirme sürecini nasıl etkileyeceği ilerleyen aylarda ana odak noktası olacaktır.

### Yurt İçi Piyasalar

Hisse Adı	Son	Gün %	Hafta (%)	Ay (%)
BİST-100	8.619	-0,52	-3,66	-5,4
BİST-30	9.503	-0,26	-4,12	-6,2
BİST BANKA	11.232	-1,56	-7,28	-13,6
BİST HİZMET	8.605	-0,35	-2,65	-2,0
BİST SANAYİ	11.812	-0,33	-2,79	-2,8

### Global Piyasalar

Hisse Adı	Kapanış	Gün (%)	Hafta (%)	Ay (%)
S&P 500 End.	5.712,69	-0,28	-2,06	-0,7
Nasdaq End.	18.439,17	1,43	-1,46	1,7
Dow Jones End.	41.794,60	-0,61	-1,04	-1,3
DAX30	19.256,27	0,57	-1,14	0,7
NIKKEI	38.474,90	1,11	-1,10	-0,4

### Döviz Piyasası

Hisse Adı	Kapanış	Gün (%)	Hafta (%)	Ay (%)
USDTRY	34,31	-0,10	0,10	0,1
EURTRY	37,52	0,34	1,08	-0,4
GBPTRY	44,74	0,45	0,18	-0,6
EURUSD	1,09	0,46	0,99	-0,5
GBPUSD	1,30	0,57	0,09	-0,7

### Emtia Piyasası

Hisse Adı	Kapanış	Gün (%)	Hafta (%)	Ay (%)
Gram Altın TL	3.025,94	0,09	-1,03	3,5
Ons Altın \$	2.741,00	-3,00	-3,58	4,1
CRUDE Petrol	75,47	0,37	6,25	-3,1
Ons Gümüş \$	32,25	-1,68	-2,74	2,4
Bakır	4,45	0,74	2,31	-2,2

06.11.2024

## Migros Ticaret

Düş.	Yük.	Aort.	Kap.	Gün (%)	Haf. (%)	Aylık (%)	Yb (%)
392,25	413,50	402,04	398,00	-2,33	-4,67	-9,34	20,60
İşlem Hacmi (Mn TL)				Hareketli Ortalamalar (HO)			
Son	5 Gün Ort.			5	10	22	50
612,61	641,11			408,80	408,13	418,41	456,63
Destek Seviyeleri		Pivot		Direnc Seviyeleri			
392,33	386,67	376,08	402,92	408,58	419,17	424,83	

Gün içinde en düşük 392,25 en yüksek 413,50 seviyesini gören Migros Ticaret hissesinin günü %2,33 kayıpla tamamladığı gözlenmektedir. Pivot seviye 402,92 seviyesinden geçmekte olup, aşağı yönlü hareketlerde birinci destek 392,33, ikinci destek ise 386,67 seviyesinden geçmektedir. Dirençler ise sırasıyla 408,58, 419,17 seviyelerinden geçmektedir. Bu aşamada 5 günlük HO seviyesinin %2,64 altında, 22 günlük HO seviyesinin ise %4,88 altında hareket ettiği dikkat çekmektedir. Son gün işlem hacmi ise bu aşamada 5 günlük ortalama işlem hacminin % 4,45 altında gerçekleşmiştir.

## Anadolu Efes

Düş.	Yük.	Aort.	Kap.	Gün (%)	Haf. (%)	Aylık (%)	Yb (%)
174,70	181,30	177,90	177,70	-1,82	-7,83	-7,40	30,71
İşlem Hacmi (Mn TL)				Hareketli Ortalamalar (HO)			
Son	5 Gün Ort.			5	10	22	50
464,36	446,53			187,00	188,79	188,25	199,96
Destek Seviyeleri		Pivot		Direnc Seviyeleri			
174,50	171,30	167,90	177,90	181,10	184,50	187,70	

Gün içinde en düşük 174,70 en yüksek 181,30 seviyesini gören Anadolu Efes hissesinin günü %1,82 kayıpla tamamladığı gözlenmektedir. Pivot seviye 177,90 seviyesinden geçmekte olup, aşağı yönlü hareketlerde birinci destek 174,50, ikinci destek ise 171,30 seviyesinden geçmektedir. Dirençler ise sırasıyla 181,10, 184,50 seviyelerinden geçmektedir. Bu aşamada 5 günlük HO seviyesinin %4,97 altında, 22 günlük HO seviyesinin ise %5,60 altında hareket ettiği dikkat çekmektedir. Son gün işlem hacmi ise bu aşamada 5 günlük ortalama işlem hacminin % 3,99 üzerinde gerçekleşmiştir.

## Aygaz

Düş.	Yük.	Aort.	Kap.	Gün (%)	Haf. (%)	Aylık (%)	Yb (%)
147,80	153,50	151,49	151,80	0,00	-1,36	2,71	17,60
İşlem Hacmi (Mn TL)				Hareketli Ortalamalar (HO)			
Son	5 Gün Ort.			5	10	22	50
54,73	47,37			151,24	151,39	148,98	148,37
Destek Seviyeleri		Pivot		Direnc Seviyeleri			
148,57	145,33	142,87	151,03	154,27	156,73	159,97	

Gün içinde en düşük 147,80 en yüksek 153,50 seviyesini gören Aygaz hissesinin günü dünkü seviyeden tamamladığı gözlenmektedir. Pivot seviye 151,03 seviyesinden geçmekte olup, aşağı yönlü hareketlerde birinci destek 148,57, ikinci destek ise 145,33 seviyesinden geçmektedir. Dirençler ise sırasıyla 154,27, 156,73 seviyelerinden geçmektedir. Bu aşamada 5 günlük HO seviyesinin %0,37 üzerinde, 22 günlük HO seviyesinin ise %1,89 üzerinde hareket ettiği dikkat çekmektedir. Son gün işlem hacmi ise bu aşamada 5 günlük ortalama işlem hacminin % 15,54 üzerinde gerçekleşmiştir.

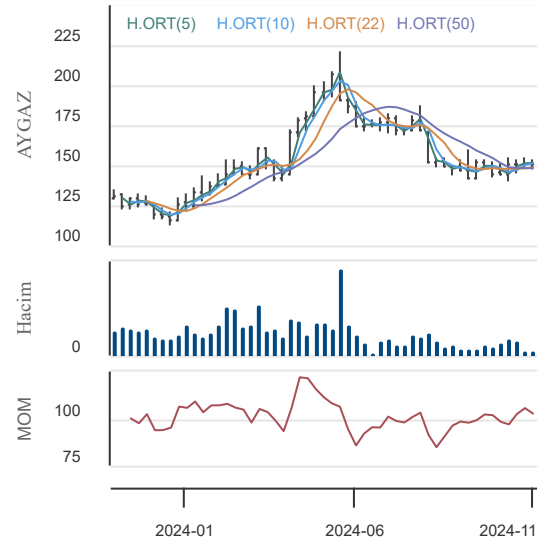
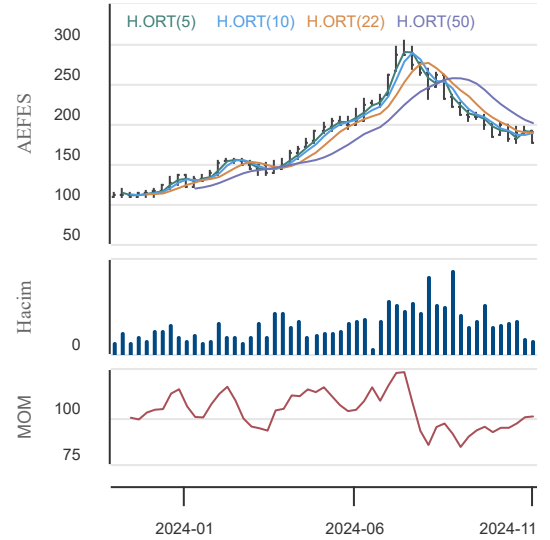
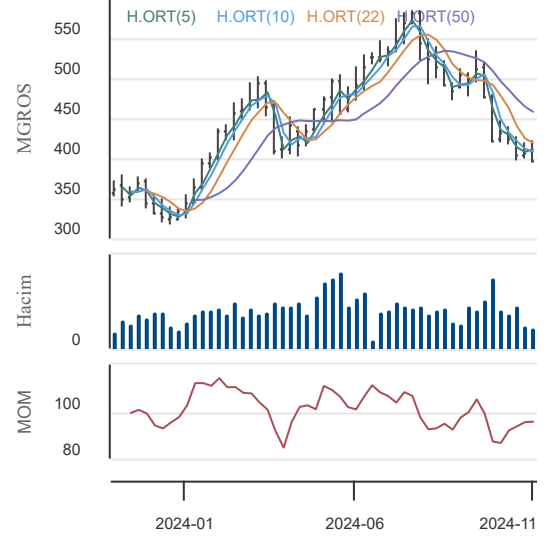

06.11.2024

## KAP Haberleri

MIATK	<b>06.11.2024 08:34 Mia Teknoloji A.Ş.</b> Sermaye Artırımından Elde Edilen Fonun Kullanımına İlişkin Rapor 30.09.2024 <a href="#">Haberin Devamı</a>
MIATK	<b>06.11.2024 08:23 Mia Teknoloji A.Ş.</b> 01.01.2024 - 30.09.2024 dönemine ait 3. Çeyrek Ara Dönem Faaliyet Raporu <a href="#">Haberin Devamı</a>
MIATK	<b>06.11.2024 08:22 Mia Teknoloji A.Ş.</b> Finansal Tablolara İlişkin Genel Açıklama <a href="#">Haberin Devamı</a>
MRGYO	<b>05.11.2024 23:45 Martı Gayrimenkul Yatırım Ortaklığı A.Ş.</b> 01.04.2024-30.09.2024 Özel Hesap Dönemi Faaliyet Raporu <a href="#">Haberin Devamı</a>
MRGYO	<b>05.11.2024 23:43 Martı Gayrimenkul Yatırım Ortaklığı A.Ş.</b> 01.04.2024-30.09.2024 Finansal Tablolar ve Dipnotlar <a href="#">Haberin Devamı</a>
ATATP	<b>05.11.2024 22:14 ATP Yazılım Ve Teknoloji A.Ş.</b> 2023 Yılı Olağan Genel Kurul Çağrısı <a href="#">Haberin Devamı</a>
ATATP	<b>05.11.2024 22:13 ATP Yazılım Ve Teknoloji A.Ş.</b> Yönetim Kurulu'nun 2023 Yılı Kar Payı Dağıtım Önerisi <a href="#">Haberin Devamı</a>
AYGAZ	<b>05.11.2024 22:12 Aygaz A.Ş.</b> 1 Ocak-30 Eylül 2024 Ara Dönem Faaliyet Raporu <a href="#">Haberin Devamı</a>
AYGAZ	<b>05.11.2024 22:11 Aygaz A.Ş.</b> Finansal Rapor <a href="#">Haberin Devamı</a>
HEKTS	<b>05.11.2024 21:00 Hektaş Ticaret Türk A.Ş.</b> Sermaye Artırımına İlişkin Esas Sözleşme Tadilinin Tescil ve İlan Edilmesi <a href="#">Haberin Devamı</a>
FROTO	<b>05.11.2024 20:42 Ford Otomotiv Sanayi A.Ş.</b> Ara Dönem Faaliyet Raporu- 30.09.2024 <a href="#">Haberin Devamı</a>
FROTO	<b>05.11.2024 20:41 Ford Otomotiv Sanayi A.Ş.</b> 1 Ocak - 30 Eylül 2024 ara hesap dönemine ait özet konsolide finansal tablolar <a href="#">Haberin Devamı</a>
AEFES	<b>05.11.2024 20:10 Anadolu Efes Biracılık Ve Malt Sanayi A.Ş.</b> Ara Dönem Faaliyet Raporu <a href="#">Haberin Devamı</a>
AEFES	<b>05.11.2024 20:09 Anadolu Efes Biracılık Ve Malt Sanayi A.Ş.</b> Finansal Rapor <a href="#">Haberin Devamı</a>
MGROS	<b>05.11.2024 20:03 Migros Ticaret A.Ş.</b> Kar Payı Avansı Ödemesi <a href="#">Haberin Devamı</a>
PATEK	<b>05.11.2024 19:47 Pasifik Teknoloji A.Ş.</b> Bağlı Ortaklık Faaliyetleri Hakkında Bilgilendirme <a href="#">Haberin Devamı</a>
KLKIM	<b>05.11.2024 19:44 Kalekim Kimyevi Maddeler Sanayi Ve Ticaret A.Ş.</b> Faaliyet Raporu <a href="#">Haberin Devamı</a>
KLKIM	<b>05.11.2024 19:44 Kalekim Kimyevi Maddeler Sanayi Ve Ticaret A.Ş.</b> 1 Ocak - 30 Eylül 2024 Ara Hesap Dönemine Ait Özet Konsolide Finansal Tablolar <a href="#">Haberin Devamı</a>
MGROS	<b>05.11.2024 19:35 Migros Ticaret A.Ş.</b> Faaliyet Raporu - 3Ç 2024 <a href="#">Haberin Devamı</a>
MGROS	<b>05.11.2024 19:33 Migros Ticaret A.Ş.</b> Mali Tablolar - 3Ç 2024 <a href="#">Haberin Devamı</a>

06.11.2024

## BIST-30 Hisseleri

Hisse Adı	Kapanış	Destekler		Pivot	Dirençler		Hareketli Ortalamalar			Performans			
		Destek 2	Destek 1		Direnç 1	Direnç 2	5 HO	20 HO	50 HO	Gün. (%)	Haf. (%)	Aylık (%)	Yıllık (%)
AKBNK	46,40	45,32	45,86	46,66	47,20	48,00	48,98	51,63	55,94	-1,2%	-7,1%	-14,6%	61,4%
ALARK	83,60	80,57	82,08	83,22	84,73	85,87	85,60	86,02	90,18	0,6%	-6,6%	-3,2%	-18,0%
ASELS	65,15	62,05	63,60	65,20	66,75	68,35	62,97	59,47	58,60	2,6%	8,2%	6,5%	50,3%
ASTOR	81,25	78,52	79,88	81,02	82,38	83,52	80,21	72,97	75,83	-0,3%	2,1%	13,2%	-31,5%
BIMAS	460,00	446,33	453,17	460,83	467,67	475,33	468,10	467,99	511,68	-0,5%	-2,7%	-4,4%	64,4%
DOAS	205,10	200,77	202,93	205,77	207,93	210,77	208,82	211,81	217,03	-0,5%	-4,5%	-4,7%	-8,5%
EKGYO	9,46	9,19	9,32	9,43	9,56	9,67	9,82	9,82	10,88	0,1%	-6,8%	-7,0%	43,8%
ENKAI	47,76	46,76	47,26	47,98	48,48	49,20	47,92	46,60	47,27	-0,1%	-0,3%	4,9%	63,0%
EREGL	47,76	46,56	47,16	47,52	48,12	48,48	47,62	47,80	48,55	1,7%	-0,2%	-4,8%	29,3%
FROTO	976,00	947,33	961,67	976,33	990,67	1.005,33	975,80	966,23	933,86	0,8%	-2,8%	10,5%	25,2%
GARAN	97,75	95,05	96,40	99,10	100,45	103,15	103,85	111,63	113,62	-2,7%	-11,1%	-15,4%	112,1%
HEKTS	3,36	3,30	3,33	3,38	3,41	3,46	3,50	3,68	4,00	-0,9%	-7,7%	-18,0%	-58,2%
ISCTR	10,99	10,62	10,80	11,16	11,34	11,70	11,62	11,98	12,74	-3,3%	-6,8%	-13,2%	34,5%
KCHOL	161,70	159,63	160,67	162,53	163,57	165,43	166,66	173,88	179,11	-0,2%	-6,2%	-8,3%	21,0%
KONTR	41,14	39,83	40,49	41,15	41,81	42,47	42,62	41,42	43,83	-0,7%	-6,6%	1,6%	-48,6%
KOZAL	18,94	18,62	18,78	19,10	19,26	19,58	19,90	20,12	22,18	-1,9%	-9,4%	-8,3%	-15,7%
KRDMD	25,24	23,85	24,55	24,99	25,69	26,13	24,99	25,41	24,73	2,4%	2,9%	-1,9%	-0,9%
MGROS	398,00	386,67	392,33	402,92	408,58	419,17	408,80	416,44	456,63	-2,3%	-4,7%	-9,3%	10,4%
PETKM	17,88	17,40	17,64	17,88	18,12	18,36	18,37	18,91	21,16	-0,2%	-5,6%	-10,8%	-8,1%
PGSUS	229,10	224,63	226,87	228,93	231,17	233,23	230,70	233,42	234,58	0,5%	-3,9%	-2,5%	56,7%
SAHOL	81,00	79,20	80,10	80,95	81,85	82,70	82,67	85,33	90,15	0,3%	-5,6%	-10,7%	50,3%
SASA	3,69	3,60	3,64	3,70	3,74	3,80	3,81	3,91	4,22	-0,3%	-6,1%	-11,1%	-35,8%
SISE	38,62	37,55	38,09	38,49	39,03	39,43	39,13	39,16	40,64	0,8%	-3,4%	-2,9%	-19,7%
TCELL	83,55	81,48	82,52	83,83	84,87	86,18	85,32	86,00	91,09	-1,3%	-4,7%	-0,9%	70,4%
THYAO	272,25	268,58	270,42	272,08	273,92	275,58	272,75	270,61	282,37	1,4%	-2,1%	-0,5%	20,6%
TOASO	186,50	181,57	184,03	187,27	189,73	192,97	187,32	191,36	208,44	3,7%	-4,7%	-5,6%	-20,9%
TTKOM	45,18	43,42	44,30	46,06	46,94	48,70	47,16	46,26	48,34	-4,9%	-2,2%	-3,0%	123,7%
TUPRS	141,10	135,77	138,43	141,17	143,83	146,57	144,32	146,64	150,70	-1,1%	-5,3%	-8,7%	7,8%
ULKER	113,80	109,93	111,87	115,13	117,07	120,33	120,60	124,31	137,29	-2,6%	-8,5%	-16,0%	47,0%
YKBNK	23,04	22,32	22,68	23,02	23,38	23,72	23,94	25,12	28,05	-0,3%	-6,9%	-15,7%	39,4%

06.11.2024

## Ekonomik Takvim

04.11 - 08.11 2024

4 Kasım 2024, Pazartesi					
Saat	Ülke	Başlık	Dönem	Beklenti	Önceki
10:00	Türkiye	Tüketici Fiyat Endeksi	Yıllık - Ekim	48,20%	49,38%
10:00	Türkiye	Tüketici Fiyat Endeksi	Aylık - Ekim	2,60%	2,97%
10:00	Türkiye	Üretici Fiyat Endeksi	Yıllık - Ekim	31,80%	33,09%
10:00	Türkiye	Üretici Fiyat Endeksi	Aylık - Ekim	1,50%	1,37%
11:55	Almanya	İmalat PMI Endeksi	Ekim	42,6	40,6
12:00	Euro Bölgesi	İmalat PMI Endeksi	Ekim	45,9	45,0
18:00	ABD	Fabrika Siparişleri	Aylık - Eylül	-0,50%	-0,20%
5 Kasım 2024, Salı					
Saat	Ülke	Başlık	Dönem	Beklenti	Önceki
04:45	Çin	Caixin Hizmet PMI Endeksi	Ekim	50,7	50,3
06:30	Avustralya	Avustralya Merkez Bankası Faiz Kararı	Kasım	4,35%	4,35%
12:30	İngiltere	Hizmet PMI Endeksi	Ekim	51,8	52,4
13:00	ABD	ABD Başkanlık Seçimleri			
16:30	ABD	Ticaret Dengesi	Eylül	-82.0B	-70.40B
16:30	Kanada	Ticaret Dengesi	Eylül	-1.30B	-1.10B
18:00	ABD	ISM Hizmet PMI Endeksi	Ekim	54,8	54,9
6 Kasım 2024, Çarşamba					
Saat	Ülke	Başlık	Dönem	Beklenti	Önceki
02:50	Japonya	Japonya Merkez Bankası Toplantı Tutanaqları			
03:30	Japonya	Hizmet PMI Endeksi	Ekim	49,3	53,1
11:55	Almanya	Hizmet PMI Endeksi	Ekim	51,4	50,6
12:00	Euro Bölgesi	Hizmet PMI Endeksi	Ekim	51,2	51,4
12:30	İngiltere	İnşaat PMI Endeksi	Ekim	55,5	57,2
13:00	Euro Bölgesi	Üretici Fiyat Endeksi	Aylık - Eylül	0,30%	0,60%
13:00	Euro Bölgesi	Üretici Fiyat Endeksi	Yıllık - Eylül	-2,10%	-2,30%
7 Kasım 2024, Perşembe					
Saat	Ülke	Başlık	Dönem	Beklenti	Önceki
06:00	Çin	Ticaret Dengesi (USD)	Ekim	66.0B	81.71B
10:00	Almanya	Sanayi Üretimi	Aylık - Eylül	-0,50%	2,90%
10:00	Almanya	Ticaret Dengesi	Eylül	18.0B	22.5B
13:00	Euro Bölgesi	Perakende Satışlar	Aylık - Eylül	0,20%	0,20%
13:00	Euro Bölgesi	Perakende Satışlar	Yıllık - Eylül	2,20%	0,80%
15:00	İngiltere	İngiltere Merkez Bankası Faiz Kararı	Kasım	4,75%	5,00%
21:00	ABD	ABD Merkez Bankası Faiz Kararı	Kasım	4,75%	5,00%
8 Kasım 2024, Cuma					
Saat	Ülke	Başlık	Dönem	Beklenti	Önceki
10:30	Türkiye	TCMB Enflasyon Raporu			
13:00	Euro Bölgesi	Avrupa Liderler Zirvesi			
16:30	Kanada	İşsizlik Oranı	Ekim	6,50%	6,50%
18:00	ABD	Michigan Tüketici Güven Endeksi (Ön Yayın)	Kasım	70,6	70,5
20:00	ABD	WASDE Raporu			

## Yasal Uyarı

Burada yer alan yatırım bilgi, yorum ve tavsiyeleri yatırım danışmanlığı kapsamında değildir. Yatırım danışmanlığı hizmeti, kişilerin risk ve getiri tercihleri dikkate alınarak kişiye özel sunulmaktadır. Burada yer alan ve hiçbir şekilde yönlendirici nitelikte olmayan içerik, yorum ve tavsiyeler genel bilgilendirme amacıyla hazırlanmıştır. Bu tavsiyeler mali durumunuz ile risk ve getiri tercihlerinize uygun olmayabilir. Bu nedenle, sadece burada yer alan bilgilere dayanarak yatırım kararı verilmesi beklentilerinize uygun sonuçlar doğurmayabilir. Özellikle kaldıraçlı işlemlerinizi yatırdığınız para kadar kaybetme ihtimaliniz vardır. Kaldıraçlı işlemlerde yatırım danışmanlığı hizmeti de verilmemektedir. Burada yer alan yorum ve tavsiyeler, yorum ve tavsiyede bulunanların kişisel görüşlerine dayanmakta olup, herhangi bir yatırım aracının alım satım tavsiyesi veya getiri vaadi olarak yorumlanmamalıdır. Hiçbir şekilde yönlendirici nitelikte olmayan bu içerik genel anlamda bilgi vermeyi amaçlamakta olup; bu içeriğin, müşterilerin ve diğer yatırımcıların alım satım kararlarını destekleyebilecek yeterli bilgileri kapsamayabileceği dikkate alınmalıdır. Yatırım yapmadan önce piyasaların içerdiği riskleri tam olarak anladığınızdan emin olunuz. Web sitemizde yer alan bilgi ve görüşlere dayanarak yapılacak yatırımlar ve ticari işlemlerin sonuçlarından veya ortaya çıkabilecek tüm zararlardan IKON Menkul Değerler A.Ş. sorumlu tutulamaz.