

03.02.2025

BIST 100 Teknik Analiz

| Düş. | Yük. | Aort. | Kap. | Gün (%) | Haf. (%) | Aylık (%) | Yb (%) |
|---------------------|------------|-----------|-----------|----------------------------|-----------|-----------|----------|
| 9,986.36 | 10,119.01 | 10,004.38 | 10,004.38 | -0.77 | -0.99 | 1.77 | 1.77 |
| İşlem Hacmi (Mn TL) | | | | Hareketli Ortalamalar (HO) | | | |
| Son | 5 Gün Ort. | | | 5 | 10 | 22 | 50 |
| 93,983.64 | 97,274.31 | | | 10,056.62 | 10,063.49 | 9,980.20 | 9,913.54 |
| Destek Seviyeleri | | | Pivot | Direnç Seviyeleri | | | |
| 9,954.16 | 9,903.93 | 9,821.51 | 10,036.58 | 10,086.81 | 10,169.23 | 10,219.46 | |

Gün içinde en düşük 9,986.36 en yüksek 10,119.01 seviyesini gören BIST 100 endeksinin günü %0.77 kayıpla tamamladığı gözlenmektedir. Pivot seviye 10,036.58 seviyesinden geçmekte olup, aşağı yönlü hareketlerde birinci destek 9,954.16, ikinci destek ise 9,903.93 seviyesinden geçmektedir. Dirençler ise sırasıyla 10,086.81, 10,169.23 seviyelerinden geçmektedir. Bu aşamada endeksin 5 günlük HO seviyesinin %0.52 altında, 22 günlük HO seviyesinin ise %0.24 üzerinde hareket ettiği dikkat çekmektedir. Son gün işlem hacmi ise bu aşamada 5 günlük ortalama işlem hacminin % 3.38 altında gerçekleşmiştir.

VIOP30 Teknik Analiz

| Düş. | Yük. | Aort. | Kap. | Gün (%) | Haf. (%) | Aylık (%) | Yb (%) |
|---------------------|------------|-----------|-----------|----------------------------|-----------|-----------|-----------|
| 11,403.00 | 11,580.00 | 11,483.31 | 11,405.00 | -1.18 | -1.12 | 5.70 | 5.70 |
| İşlem Hacmi (Mn TL) | | | | Hareketli Ortalamalar (HO) | | | |
| Son | 5 Gün Ort. | | | 5 | 10 | 22 | 50 |
| 20,207.30 | 21,439.62 | | | 11,521.20 | 11,533.10 | 11,503.86 | 11,240.66 |
| Destek Seviyeleri | | | Pivot | Direnç Seviyeleri | | | |
| 11,345.33 | 11,285.67 | 11,168.33 | 11,462.67 | 11,522.33 | 11,639.67 | 11,699.33 | |

Gün içinde en düşük 11,403.00 en yüksek 11,580.00 seviyesini gören BIST 30 Yakın Vade hissesinin günü %1.18 kayıpla tamamladığı gözlenmektedir. Pivot seviye 11,462.67 seviyesinden geçmekte olup, aşağı yönlü hareketlerde birinci destek 11,345.33, ikinci destek ise 11,285.67 seviyesinden geçmektedir. Dirençler ise sırasıyla 11,522.33, 11,639.67 seviyelerinden geçmektedir. Bu aşamada 5 günlük HO seviyesinin %1.01 altında, 22 günlük HO seviyesinin ise %0.86 altında hareket ettiği dikkat çekmektedir. Son gün işlem hacmi ise bu aşamada 5 günlük ortalama işlem hacminin % 5.75 altında gerçekleşmiştir.

USDTRY (Yakın Vade) Teknik Analiz

| Düş. | Yük. | Aort. | Kap. | Gün (%) | Haf. (%) | Aylık (%) | Yb (%) |
|---------------------|------------|-------|-------|----------------------------|----------|-----------|--------|
| 35.78 | 35.84 | 35.79 | 35.80 | 0.06 | -0.05 | 1.36 | 1.36 |
| İşlem Hacmi (Mn TL) | | | | Hareketli Ortalamalar (HO) | | | |
| Son | 5 Gün Ort. | | | 5 | 10 | 22 | 50 |
| 2,890.16 | 4,005.56 | | | 35.81 | 35.84 | 35.97 | 35.61 |
| Destek Seviyeleri | | | Pivot | Direnç Seviyeleri | | | |
| 35.77 | 35.75 | 35.71 | 35.81 | 35.83 | 35.86 | 35.89 | |

Gün içinde en düşük 35.78 en yüksek 35.84 seviyesini gören TL/USD Yakın Vade endeksinin günü %0.06 kazançla tamamladığı gözlenmektedir. Pivot seviye 35.81 seviyesinden geçmekte olup, aşağı yönlü hareketlerde birinci destek 35.77, ikinci destek ise 35.75 seviyesinden geçmektedir. Dirençler ise sırasıyla 35.83, 35.86 seviyelerinden geçmektedir. Bu aşamada endeksin 5 günlük HO seviyesinin %0.03 altında, 22 günlük HO seviyesinin ise %0.49 altında hareket ettiği dikkat çekmektedir. Son gün işlem hacmi ise bu aşamada 5 günlük ortalama işlem hacminin % 27.85 altında gerçekleşmiştir.

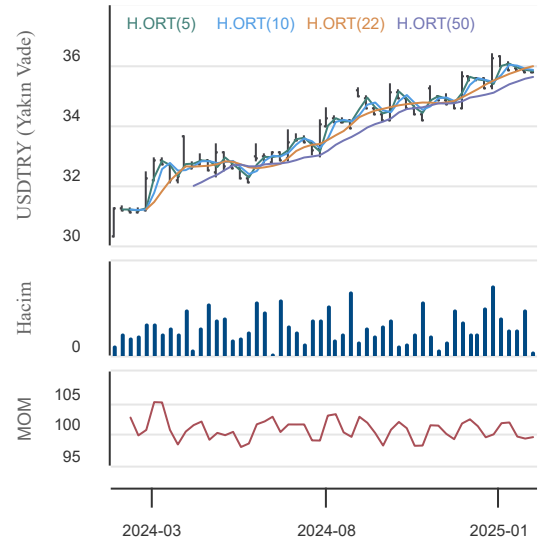
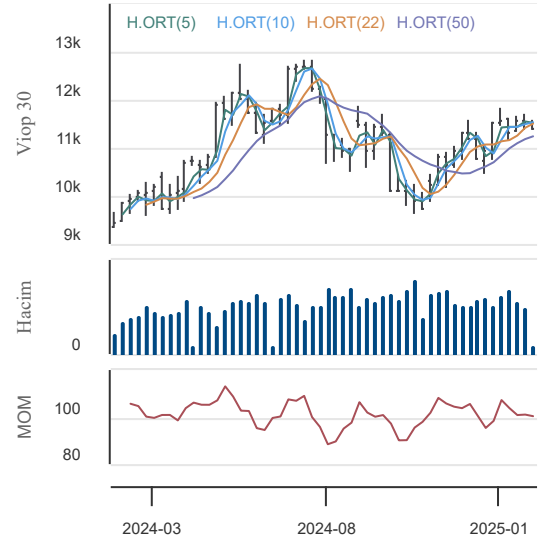
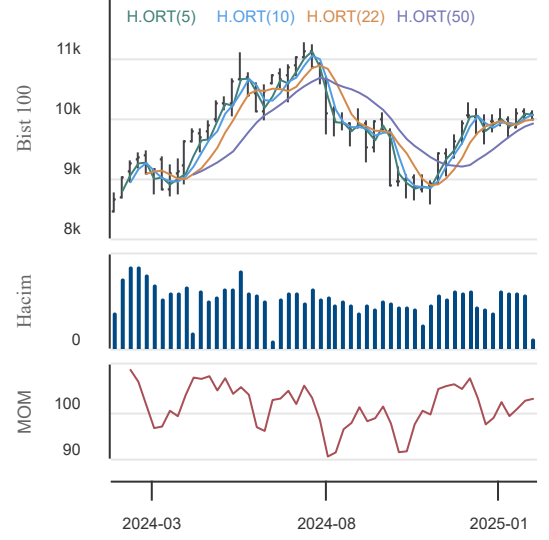

03.02.2025

BİST En Çok Yükselenler (İlk 5)

| Hisse Adı | Kapanış | Günlük D. (%) | Hacim (Mn TL) |
|-----------|---------|---------------|---------------|
| ATPAY | 3.86 | 9.97 | 1.6 |
| KAPLM | 180.90 | 9.97 | 41.2 |
| EMNIS | 287.00 | 9.96 | 5.3 |
| BJKAS | 5.15 | 9.11 | 432.4 |
| GLRMK | 151.80 | 6.75 | 1,975.7 |

BİST En Çok Düşenler (İlk 5)

| Hisse Adı | Kapanış | Günlük D. (%) | Hacim (Mn TL) |
|-----------|----------|---------------|---------------|
| RAYSG | 474.75 | -10.00 | 745.3 |
| IHAAS | 19.10 | -9.99 | 333.9 |
| APYMD | 1,555.00 | -9.99 | 0.0 |
| DYOBY | 22.50 | -9.78 | 351.4 |
| POLTK | 6,780.00 | -8.47 | 133.9 |

Hacmi En Yüksek Hisseler (İlk 5)

| Hisse Adı | Kapanış | Günlük D. (%) | Hacim (Mn TL) |
|-----------|---------|---------------|---------------|
| THYAO | 317.00 | 1.28 | 10,143.9 |
| YKBNK | 30.72 | -3.94 | 7,902.4 |
| AKBNK | 64.85 | -0.99 | 7,191.0 |
| KCHOL | 169.80 | -0.88 | 5,395.8 |
| ISCTR | 14.16 | -2.48 | 4,239.6 |

BİST-100 Para Girişi Gözlenen (İlk 5)

| Hisse Adı | Kapanış | Günlük D. (%) | Hacim (Mn TL) |
|-----------|---------|---------------|---------------|
| CVKMD | 337.75 | 3.13 | 990.0 |
| HALKB | 20.38 | 1.29 | 920.4 |
| BERA | 17.09 | 0.29 | 427.5 |
| AKSA | 11.54 | 1.94 | 349.8 |
| ENERY | 227.10 | 3.51 | 142.6 |

BİST-100 Para Çıkışı Gözlenen (İlk 5)

| Hisse Adı | Kapanış | Günlük D. (%) | Hacim (Mn TL) |
|-----------|---------|---------------|---------------|
| ASTOR | 117.60 | -3.84 | 2,412.2 |
| GUBRF | 266.75 | -1.39 | 1,065.4 |
| TUKAS | 6.26 | -2.03 | 551.0 |
| SOKM | 38.90 | -1.22 | 422.3 |
| AGHOL | 300.75 | -3.53 | 343.5 |

Yurt İçi Ekonomi Gündemi

Güne 10,104.41 seviyesinden başlayan XU100 endeksi gün içinde en düşük 9,986.36, en yüksek 10,119.01 seviyesinden işlem görürken günü %0.77 düşüyle 10,004.38 seviyesinden tamamladı. XU100 endeksi içerisinde 29 hissenin fiyatı artarken, 70 hissenin fiyatı düşmüştür. 1 hissenin fiyatı ise önceki güne göre değişmemiştir.

Yurt içi ekonomik takvimde bugün Ocak ayına ait enflasyon verileri takip edilecek. Enflasyonun aylık bazda %4.35, yıllık bazda %41.25 olarak açıklanması bekleniyor.

Yurt Dışı Ekonomi Gündemi

*Piyasalar yeni aya Trump'ın onayladığı ek gümrük tarifleriyle başladı. Kararın etkisiyle piyasalar haftaya sert bir şekilde dolar lehine giriş yaptı.

*ECB/Knot: "Trump tarafından uygulamaya konulan gümrük tarifeleri ABD'de yüksek enflasyon ve faiz oranına neden olabilir ve bu durum Euro'yu zayıflatabilir."

*Japonya imalat PMI endeksi Ocak ayında 49.6'dan 48.7'ye gerileyerek negatif bölgede kalmaya devam etti.

*Çin Caixin imalat PMI endeksi Ocak ayında 50.5'den 50.1'e gerilese de pozitif bölgede kalmaya devam etti.

*Avustralya imalat PMI endeksi Ocak ayında 47.8'den 50.2'ye yükselerek pozitif bölgeye giriş yaptı.

Yurt İçi Piyasalar

| Hisse Adı | Son | Gün % | Hafta (%) | Ay (%) |
|-------------|--------|-------|-----------|--------|
| BİST-100 | 10,004 | -0.77 | -0.99 | 1.8 |
| BİST-30 | 11,122 | -0.83 | -0.50 | 3.4 |
| BİST BANKA | 14,937 | -2.02 | -2.66 | 2.6 |
| BİST HİZMET | 10,025 | 0.31 | 1.06 | 4.6 |
| BİST SANAYİ | 12,646 | -0.88 | -2.91 | -3.1 |

Global Piyasalar

| Hisse Adı | Kapanış | Gün (%) | Hafta (%) | Ay (%) |
|----------------|-----------|---------|-----------|--------|
| S&P 500 End. | 6,040.53 | -0.50 | -1.00 | 2.7 |
| Nasdaq End. | 19,627.44 | -0.28 | -1.64 | 1.6 |
| Dow Jones End. | 44,544.66 | -0.75 | 0.27 | 4.7 |
| DAX30 | 21,732.05 | 0.02 | 1.58 | 9.2 |
| NIKKEI | 39,572.49 | 0.15 | -0.90 | -0.8 |

Döviz Piyasası

| Hisse Adı | Kapanış | Gün (%) | Hafta (%) | Ay (%) |
|-----------|---------|---------|-----------|--------|
| USDTRY | 35.85 | 0.21 | 0.51 | 1.3 |
| EURTRY | 36.74 | -1.58 | -1.97 | 0.2 |
| GBPTRY | 44.50 | -0.23 | -0.22 | 0.5 |
| EURUSD | 1.04 | -0.47 | -1.15 | 0.0 |
| GBPUSD | 1.24 | -0.29 | -0.59 | -0.9 |

Emtia Piyasası

| Hisse Adı | Kapanış | Gün (%) | Hafta (%) | Ay (%) |
|---------------|----------|---------|-----------|--------|
| Gram Altın TL | 3,227.27 | 0.38 | 1.49 | 8.1 |
| Ons Altın \$ | 2,800.00 | 1.27 | 0.80 | 5.6 |
| CRUDE Petrol | 76.30 | 0.61 | -1.61 | 2.2 |
| Ons Gümüş \$ | 30.79 | 1.95 | 0.13 | 4.0 |
| Bakır | 4.26 | -0.88 | -0.84 | 6.7 |

03.02.2025

Koç Holding

| Düş. | Yük. | Aort. | Kap. | Gün (%) | Haf. (%) | Aylık (%) | Yb (%) |
|---------------------|------------|--------|--------|----------------------------|----------|-----------|--------|
| 168.80 | 172.30 | 170.63 | 169.80 | -0.88 | -5.14 | -4.93 | -4.93 |
| İşlem Hacmi (Mn TL) | | | | Hareketli Ortalamalar (HO) | | | |
| Son | 5 Gün Ort. | | | 5 | 10 | 22 | 50 |
| 5,395.84 | 5,641.03 | | | 172.04 | 174.73 | 178.70 | 186.15 |
| Destek Seviyeleri | | | Pivot | Direnç Seviyeleri | | | |
| 168.30 | 166.80 | 164.80 | 170.30 | 171.80 | 173.80 | 175.30 | |

Gün içinde en düşük 168.80 en yüksek 172.30 seviyesini gören Koç Holding hissesinin günü %0.88 kayıpla tamamladığı gözlenmektedir. Pivot seviye 170.30 seviyesinden geçmekte olup, aşağı yönlü hareketlerde birinci destek 168.30, ikinci destek ise 166.80 seviyesinden geçmektedir. Dirençler ise sırasıyla 171.80, 173.80 seviyelerinden geçmektedir. Bu aşamada 5 günlük HO seviyesinin %1.30 altında, 22 günlük HO seviyesinin ise %4.98 altında hareket ettiği dikkat çekmektedir. Son gün işlem hacmi ise bu aşamada 5 günlük ortalama işlem hacminin % 4.35 altında gerçekleşmiştir.

Türk Hava Yolları

| Düş. | Yük. | Aort. | Kap. | Gün (%) | Haf. (%) | Aylık (%) | Yb (%) |
|---------------------|------------|--------|--------|----------------------------|----------|-----------|--------|
| 313.00 | 317.75 | 315.78 | 317.00 | 1.28 | 2.59 | 12.81 | 12.81 |
| İşlem Hacmi (Mn TL) | | | | Hareketli Ortalamalar (HO) | | | |
| Son | 5 Gün Ort. | | | 5 | 10 | 22 | 50 |
| 10,143.89 | 11,045.75 | | | 312.25 | 309.23 | 301.32 | 295.69 |
| Destek Seviyeleri | | | Pivot | Direnç Seviyeleri | | | |
| 314.08 | 311.17 | 309.33 | 315.92 | 318.83 | 320.67 | 323.58 | |

Gün içinde en düşük 313.00 en yüksek 317.75 seviyesini gören Türk Hava Yolları hissesinin günü %1.28 kazançla tamamladığı gözlenmektedir. Pivot seviye 315.92 seviyesinden geçmekte olup, aşağı yönlü hareketlerde birinci destek 314.08, ikinci destek ise 311.17 seviyesinden geçmektedir. Dirençler ise sırasıyla 318.83, 320.67 seviyelerinden geçmektedir. Bu aşamada 5 günlük HO seviyesinin %1.52 üzerinde, 22 günlük HO seviyesinin ise %5.20 üzerinde hareket ettiği dikkat çekmektedir. Son gün işlem hacmi ise bu aşamada 5 günlük ortalama işlem hacminin % 8.16 altında gerçekleşmiştir.

T. Halk Bankası

| Düş. | Yük. | Aort. | Kap. | Gün (%) | Haf. (%) | Aylık (%) | Yb (%) |
|---------------------|------------|-------|-------|----------------------------|----------|-----------|--------|
| 19.83 | 20.58 | 20.26 | 20.38 | 1.29 | 11.18 | 25.80 | 25.80 |
| İşlem Hacmi (Mn TL) | | | | Hareketli Ortalamalar (HO) | | | |
| Son | 5 Gün Ort. | | | 5 | 10 | 22 | 50 |
| 920.44 | 889.42 | | | 19.66 | 19.14 | 18.09 | 17.15 |
| Destek Seviyeleri | | | Pivot | Direnç Seviyeleri | | | |
| 19.95 | 19.51 | 19.20 | 20.26 | 20.70 | 21.01 | 21.45 | |

Gün içinde en düşük 19.83 en yüksek 20.58 seviyesini gören T. Halk Bankası hissesinin günü %1.29 kazançla tamamladığı gözlenmektedir. Pivot seviye 20.26 seviyesinden geçmekte olup, aşağı yönlü hareketlerde birinci destek 19.95, ikinci destek ise 19.51 seviyesinden geçmektedir. Dirençler ise sırasıyla 20.70, 21.01 seviyelerinden geçmektedir. Bu aşamada 5 günlük HO seviyesinin %3.68 üzerinde, 22 günlük HO seviyesinin ise %12.68 üzerinde hareket ettiği dikkat çekmektedir. Son gün işlem hacmi ise bu aşamada 5 günlük ortalama işlem hacminin % 3.49 üzerinde gerçekleşmiştir.

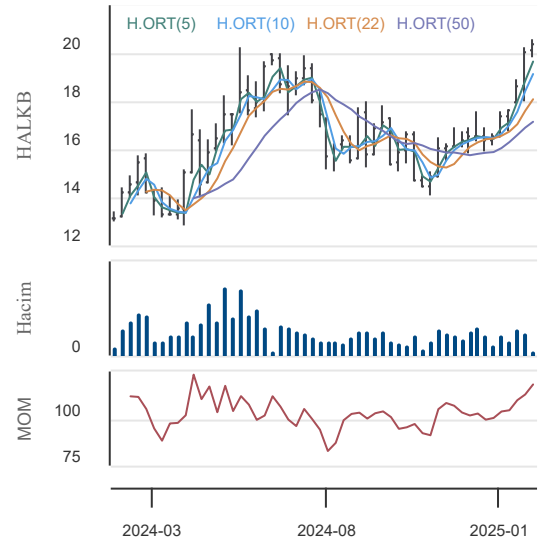
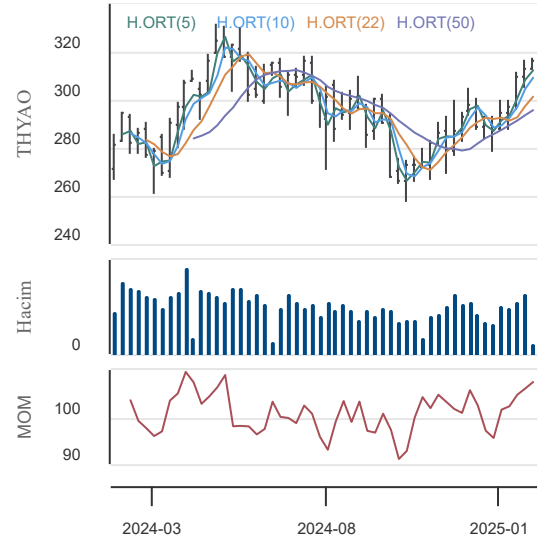
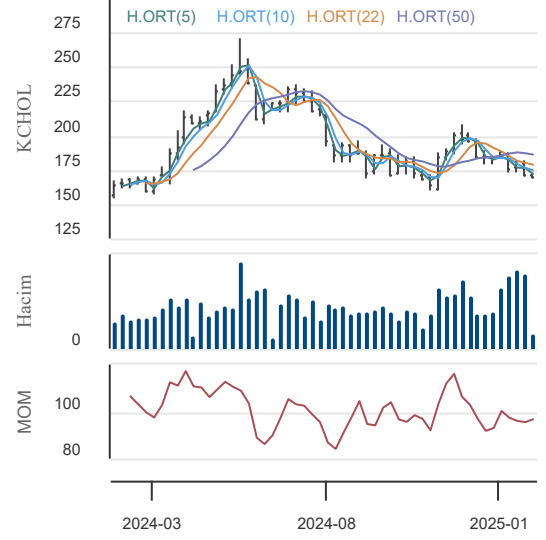

03.02.2025

KAP Haberleri

| | |
|-------|--|
| ARCLK | 31.01.2025 18:47 Arçelik A.Ş. Finansal Rapor Haberin Devamı |
| AVPGY | 31.01.2025 18:24 Avrupakent Gayrimenkul Yatırım Ortaklığı A.Ş. Radisson Residences Avrupa TEM İstanbul'un İşletilmesi ve Kiraya Verilmesi Hk Haberin Devamı |
| AVPGY | 31.01.2025 17:56 Avrupakent Gayrimenkul Yatırım Ortaklığı A.Ş. Swissotel Resort Bodrum Beach'in İşletilmesi ve Kiraya Verilmesi Hk Haberin Devamı |
| AVPGY | 31.01.2025 17:55 Avrupakent Gayrimenkul Yatırım Ortaklığı A.Ş. Mövenpick Living Çamlıvadi'nin İşletilmesi ve Kiraya Verilmesi Hk Haberin Devamı |
| | 31.01.2025 17:23 Türkiye Şişe ve Cam Fabrikaları A.Ş.,Türkiye Halk Bankası A.Ş.,İş Yatırım Menkul Değerler A.Ş. ... Borçlanma Araçları, Yatırım Fonları ve Varant İtfa/Kupon/Getiri/Nakdi Uzlaşısı Ödeme İşlemleri Haberin Devamı |
| ENERY | 31.01.2025 17:19 Enerya Enerji A.Ş. İştirak Şirketi Şube Açılışları Hk Haberin Devamı |
| AHGAZ | 31.01.2025 17:18 Ahlatıcı Doğal Gaz Dağıtım Enerji Ve Yatırım A.Ş. Bağlı Ortaklık Şube Açılışları Hk Haberin Devamı |
| AKSA | 31.01.2025 17:07 Aksa Akrilik Kimya Sanayii A.Ş. Şirket Genel Bilgi Formu Haberin Devamı |
| TUKAS | 31.01.2025 16:59 Tukaş Gıda Sanayi ve Ticaret A.Ş. Sermaye Artırımına İlişkin Onaylı İhraç Belgesi Haberin Devamı |
| TUKAS | 31.01.2025 16:59 Tukaş Gıda Sanayi ve Ticaret A.Ş. Bedelsiz Sermaye Artırımına İlişkin SPK Başvuru Sonucu Haberin Devamı |
| | 31.01.2025 16:45 Anadolu Anonim Türk Sigorta Şirketi,Türkiye Sigorta A.Ş.,Kartonsan Karton Sanayi Ve Ticaret A.Ş. ... DÖNÜŞÜM Haberin Devamı |
| CVKMD | 31.01.2025 16:06 CVK Maden İşletmeleri Sanayi Ve Ticaret A.Ş. Bağlı Ortaklığımız Hayri Öğelman Madencilik A.Ş. Paylarının Halka Açılma Amaçlı Esas Sözleşme Değişikliği Başvurusu Hk Haberin Devamı |
| | 31.01.2025 11:54 Borsa İstanbul A.Ş.,Oncosem Onkolojik Sistemler Sanayi Ve Ticaret A.Ş.,SDT Uzay Ve Savunma Teknolojileri A.Ş. ... Endeks Şirketlerinde Değişiklik Haberin Devamı |
| CVKMD | 31.01.2025 09:55 CVK Maden İşletmeleri Sanayi Ve Ticaret A.Ş. Bedelsiz Sermaye Artırımına İlişkin SPK Onayı Hk Haberin Devamı |
| THYAO | 31.01.2025 09:52 Türk Hava Yolları Anonim Ortaklığı THY Gayrimenkul Yatırım Hizmetleri A.Ş. Sermaye Artırımı Haberin Devamı |
| ALTNY | 31.01.2025 09:38 Altınay Savunma Teknolojileri A.Ş. Yeni İş Anlaşması Haberin Devamı |
| TUPRS | 31.01.2025 09:05 Tüpraş, Türkiye Petrol Rafinerileri A.Ş. Bağlı Ortaklığın Finansal Varlık Edinim İşlemleri Kapanışı Haberin Devamı |
| YKBNK | 31.01.2025 09:04 Yapı ve Kredi Bankası A.Ş. Finansal tabloların açıklanması Haberin Devamı |
| YKBNK | 31.01.2025 08:04 Yapı ve Kredi Bankası A.Ş. Yapı ve Kredi Bankası A.Ş. Konsolide Olmayan 31.12.2024 Haberin Devamı |
| YKBNK | 31.01.2025 08:04 Yapı ve Kredi Bankası A.Ş. Banka Finansal Rapor Haberin Devamı |

03.02.2025

BIST-30 Hisseleri

| Hisse Adı | Kapanış | Destekler | | Pivot | Dirençler | | Hareketli Ortalamalar | | | Performans | | | |
|-----------|---------|-----------|----------|--------|-----------|----------|-----------------------|--------|--------|------------|----------|-----------|------------|
| | | Destek 2 | Destek 1 | | Direnç 1 | Direnç 2 | 5 HO | 20 HO | 50 HO | Gün. (%) | Haf. (%) | Aylık (%) | Yıllık (%) |
| AEFES | 161.40 | 156.33 | 158.87 | 161.43 | 163.97 | 166.53 | 164.02 | 166.90 | 197.06 | -2.0% | -2.7% | -15.8% | 15.9% |
| AKBNK | 64.85 | 63.48 | 64.17 | 65.53 | 66.22 | 67.58 | 65.89 | 65.70 | 64.03 | -1.0% | -2.4% | 0.0% | 71.1% |
| ALARK | 86.05 | 84.05 | 85.05 | 86.65 | 87.65 | 89.25 | 87.63 | 90.70 | 93.95 | -1.9% | -4.1% | -6.5% | -19.2% |
| ASELS | 88.70 | 87.53 | 88.12 | 89.08 | 89.67 | 90.63 | 88.24 | 81.92 | 75.22 | -0.1% | 4.2% | 22.3% | 75.6% |
| ASTOR | 117.60 | 113.07 | 115.33 | 119.17 | 121.43 | 125.27 | 123.94 | 122.65 | 111.11 | -3.8% | -8.1% | 3.2% | 1.1% |
| BIMAS | 550.00 | 540.67 | 545.33 | 551.67 | 556.33 | 562.67 | 535.40 | 523.75 | 512.42 | -0.5% | 7.0% | 4.1% | 47.2% |
| EKGYO | 15.27 | 14.50 | 14.88 | 15.12 | 15.50 | 15.74 | 14.96 | 14.43 | 13.70 | 2.1% | 4.6% | 12.1% | 51.9% |
| ENKAI | 48.70 | 47.57 | 48.13 | 48.69 | 49.25 | 49.81 | 48.96 | 49.60 | 51.19 | -0.6% | -4.4% | 0.2% | 35.1% |
| EREGL | 22.44 | 21.96 | 22.20 | 22.62 | 22.86 | 23.28 | 22.92 | 23.18 | 24.56 | -2.1% | -3.7% | -8.0% | 5.3% |
| FROTO | 929.50 | 914.50 | 922.00 | 932.00 | 939.50 | 949.50 | 925.00 | 928.43 | 953.10 | -1.2% | -0.3% | -0.8% | 10.8% |
| GARAN | 127.30 | 123.10 | 125.20 | 129.00 | 131.10 | 134.90 | 132.60 | 131.16 | 128.00 | -3.3% | -3.8% | 2.3% | 109.6% |
| HEKTS | 3.61 | 3.54 | 3.57 | 3.64 | 3.67 | 3.74 | 3.70 | 3.84 | 3.95 | -1.9% | -5.5% | -6.7% | -43.6% |
| ISCTR | 14.16 | 13.85 | 14.00 | 14.31 | 14.46 | 14.77 | 14.50 | 14.36 | 13.91 | -2.5% | -2.3% | 4.6% | 41.7% |
| KCHOL | 169.80 | 166.80 | 168.30 | 170.30 | 171.80 | 173.80 | 172.04 | 178.01 | 186.15 | -0.9% | -5.1% | -4.9% | 9.7% |
| KONTR | 35.86 | 35.33 | 35.59 | 36.13 | 36.39 | 36.93 | 36.36 | 37.39 | 41.41 | -1.5% | -3.1% | -7.1% | -52.2% |
| KOZAL | 22.58 | 22.23 | 22.41 | 22.75 | 22.93 | 23.27 | 23.10 | 23.21 | 22.88 | -0.5% | -7.1% | 0.0% | 8.8% |
| KRDMD | 27.30 | 26.83 | 27.07 | 27.37 | 27.61 | 27.91 | 27.16 | 26.77 | 27.56 | -0.7% | 1.2% | 0.7% | 1.7% |
| MGROS | 585.00 | 573.00 | 579.00 | 582.50 | 588.50 | 592.00 | 569.30 | 549.15 | 524.55 | 1.2% | 4.6% | 6.9% | 46.3% |
| PETKM | 17.49 | 17.31 | 17.40 | 17.55 | 17.64 | 17.79 | 17.68 | 17.96 | 18.35 | -0.5% | -3.4% | -3.4% | -19.5% |
| PGSUS | 234.50 | 231.37 | 232.93 | 234.07 | 235.63 | 236.77 | 232.96 | 223.31 | 221.94 | 0.9% | 1.9% | 10.1% | 52.3% |
| SAHOL | 99.90 | 97.50 | 98.70 | 101.10 | 102.30 | 104.70 | 102.02 | 100.83 | 97.71 | -2.8% | -2.1% | 4.1% | 42.1% |
| SASA | 3.66 | 3.61 | 3.63 | 3.68 | 3.70 | 3.75 | 3.70 | 3.90 | 4.08 | -0.8% | -4.7% | -10.1% | -23.9% |
| SISE | 38.02 | 37.55 | 37.79 | 38.25 | 38.49 | 38.95 | 38.73 | 39.65 | 41.08 | -1.2% | -3.4% | -8.4% | -21.8% |
| TCELL | 108.10 | 105.50 | 106.80 | 107.80 | 109.10 | 110.10 | 107.70 | 101.33 | 96.21 | 0.7% | 1.6% | 16.5% | 62.6% |
| THYAO | 317.00 | 311.17 | 314.08 | 315.92 | 318.83 | 320.67 | 312.25 | 302.18 | 295.69 | 1.3% | 2.6% | 12.8% | 16.2% |
| TOASO | 222.50 | 213.37 | 217.93 | 220.47 | 225.03 | 227.57 | 215.76 | 212.06 | 205.33 | 2.7% | 3.0% | 8.5% | -2.6% |
| TTKOM | 50.55 | 49.40 | 49.98 | 50.51 | 51.09 | 51.62 | 50.37 | 47.47 | 46.52 | 0.3% | 1.7% | 16.3% | 54.6% |
| TUPRS | 141.20 | 138.67 | 139.93 | 141.37 | 142.63 | 144.07 | 140.70 | 144.15 | 146.29 | -0.4% | -1.4% | -0.5% | 7.6% |
| ULKER | 120.60 | 118.00 | 119.30 | 120.90 | 122.20 | 123.80 | 119.40 | 115.88 | 114.43 | -0.8% | -0.1% | 2.5% | 29.1% |
| YKBNK | 30.72 | 29.73 | 30.23 | 31.21 | 31.71 | 32.69 | 32.07 | 31.58 | 30.78 | -3.9% | -5.4% | 0.3% | 46.8% |

03.02.2025

Ekonomik Takvim

03.02.2025 - 07.02.2025

| 3 Şubat 2024, Pazartesi | | | | | |
|-------------------------|--------------|--|-----------------|----------|--------|
| Saat | Ülke | Başlık | Dönem | Beklenti | Önceki |
| | Çin | Çin Yeni Yılı (Resmi Tatil) | | | |
| 03:30 | Japonya | İmalat PMI Endeksi | Ocak | 48,8 | 49,6 |
| 04:45 | Çin | Caixin İmalat PMI Endeksi | Ocak | 50,5 | 50,5 |
| 10:00 | Türkiye | Tüketici Fiyat Endeksi | Yıllık - Ocak | 41,25% | 44,38% |
| 10:00 | Türkiye | Tüketici Fiyat Endeksi | Aylık - Ocak | 4,35% | 1,03% |
| 10:00 | Türkiye | Üretici Fiyat Endeksi | Yıllık - Ocak | | 28,52% |
| 10:00 | Türkiye | Üretici Fiyat Endeksi | Aylık - Ocak | | 0,40% |
| 10:00 | Türkiye | İmalat PMI Endeksi | Ocak | | 49,1 |
| 11:55 | Almanya | İmalat PMI Endeksi | Ocak | 44,1 | 42,5 |
| 12:00 | Euro Bölgesi | İmalat PMI Endeksi | Ocak | 46,1 | 45,1 |
| 12:30 | İngiltere | İmalat PMI Endeksi | Ocak | 48,2 | 47,0 |
| 13:00 | Euro Bölgesi | Tüketici Fiyat Endeksi (Ön Yayın) | Aylık - Ocak | | 0,40% |
| 13:00 | Euro Bölgesi | Tüketici Fiyat Endeksi (Ön Yayın) | Yıllık - Ocak | | 2,40% |
| 13:00 | Euro Bölgesi | Çekirdek Tüketici Fiyat Endeksi (Ön Yayın) | Aylık - Ocak | | 0,50% |
| 13:00 | Euro Bölgesi | Çekirdek Tüketici Fiyat Endeksi (Ön Yayın) | Yıllık - Ocak | | 2,70% |
| 17:45 | ABD | İmalat PMI Endeksi | Ocak | 50,1 | 49,4 |
| 17:45 | ABD | ISM İmalat PMI Endeksi | Ocak | 49,8 | 49,3 |
| 4 Şubat 2024, Salı | | | | | |
| Saat | Ülke | Başlık | Dönem | Beklenti | Önceki |
| 18:00 | ABD | JOLTS | Aralık | 7.8M | 8.09M |
| 5 Şubat 2025, Çarşamba | | | | | |
| Saat | Ülke | Başlık | Dönem | Beklenti | Önceki |
| 03:30 | Japonya | Hizmet PMI Endeksi | Ocak | 52,7 | 50,9 |
| 04:45 | Çin | Caixin Hizmet PMI Endeksi | Ocak | 51,8 | 52,2 |
| 11:55 | Almanya | Hizmet PMI Endeksi | Ocak | 52,5 | 51,2 |
| 12:00 | Euro Bölgesi | Hizmet PMI Endeksi | Ocak | 51,4 | 51,6 |
| 12:30 | İngiltere | Hizmet PMI Endeksi | Ocak | 51,2 | 51,1 |
| 16:15 | ABD | ADP Tarım Dışı İstihdam | Ocak | 115K | 122K |
| 17:45 | ABD | Hizmet PMI Endeksi | Ocak | 52,8 | 56,8 |
| 18:00 | ABD | ISM Hizmet PMI Endeksi | Ocak | 54,0 | 54,1 |
| 6 Şubat 2025, Perşembe | | | | | |
| Saat | Ülke | Başlık | Dönem | Beklenti | Önceki |
| 13:00 | Euro Bölgesi | Perakende Satışlar | Yıllık - Aralık | 1,70% | 1,20% |
| 13:00 | Euro Bölgesi | Perakende Satışlar | Yıllık - Ocak | 0,30% | 0,10% |
| 15:00 | İngiltere | BOE Faiz Oranı Kararı | Şubat | 4,50% | 4,75% |
| 7 Şubat 2025, Cuma | | | | | |
| Saat | Ülke | Başlık | Dönem | Beklenti | Önceki |
| 10:30 | Türkiye | TCMB 2025-1 Enflasyon Raporu | | | |
| 16:30 | ABD | Ortalama Saatlik Kazançlar | Yıllık - Ocak | 3,90% | 3,90% |
| 16:30 | ABD | Ortalama Saatlik Kazançlar | Aylık - Ocak | 0,30% | 0,30% |
| 16:30 | ABD | Tarım Dışı İstihdam | Ocak | 205K | 256K |
| 16:30 | ABD | İşsizlik Oranı | Ocak | 4,10% | 4,10% |
| 16:30 | Kanada | İşsizlik Oranı | Ocak | 6,80% | 6,70% |

Yasal Uyarı

Burada yer alan yatırım bilgi, yorum ve tavsiyeleri yatırım danışmanlığı kapsamında değildir. Yatırım danışmanlığı hizmeti, kişilerin risk ve getiri tercihleri dikkate alınarak kişiye özel sunulmaktadır. Burada yer alan ve hiçbir şekilde yönlendirici nitelikte olmayan içerik, yorum ve tavsiyeler genel bilgilendirme amacıyla hazırlanmıştır. Bu tavsiyeler mali durumunuz ile risk ve getiri tercihlerinize uygun olmayabilir. Bu nedenle, sadece burada yer alan bilgilere dayanarak yatırım kararı verilmesi beklentilerinize uygun sonuçlar doğurmayabilir. Özellikle kaldıraçlı işlemlerinizi yatırdığınız para kadar kaybetme ihtimaliniz vardır. Kaldıraçlı işlemlerde yatırım danışmanlığı hizmeti de verilmemektedir. Burada yer alan yorum ve tavsiyeler, yorum ve tavsiyede bulunanların kişisel görüşlerine dayanmakta olup, herhangi bir yatırım aracının alım satım tavsiyesi veya getiri vaadi olarak yorumlanmamalıdır. Hiçbir şekilde yönlendirici nitelikte olmayan bu içerik genel anlamda bilgi vermeyi amaçlamakta olup; bu içeriğin, müşterilerin ve diğer yatırımcıların alım satım kararlarını destekleyebilecek yeterli bilgileri kapsamayabileceği dikkate alınmalıdır. Yatırım yapmadan önce piyasaların içerdiği riskleri tam olarak anladığınızdan emin olunuz. Web sitemizde yer alan bilgi ve görüşlere dayanarak yapılacak yatırımlar ve ticari işlemlerin sonuçlarından veya ortaya çıkabilecek tüm zararlardan IKON Menkul Değerler A.Ş. sorumlu tutulamaz.