

02.04.2025

BIST 100 Teknik Analiz

Düş.	Yük.	Aort.	Kap.	Gün (%)	Haf. (%)	Aylık (%)	Yb (%)
9.415,95	9.669,22	9.659,48	9.659,48	0,49	6,80	0,01	-1,74
İşlem Hacmi (Mn TL)				Hareketli Ortalamalar (HO)			
Son	5 Gün Ort.			5	10	22	50
102.970,51	140.753,10			9.587,36	9.831,70	10.076,82	9.964,94
Destek Seviyeleri			Pivot		Direnç Seviyeleri		
9.493,88	9.328,28	9.240,61	9.581,55	9.747,15	9.834,82	10.000,42	

Gün içinde en düşük 9.415,95 en yüksek 9.669,22 seviyesini gören BIST 100 endeksinin günü %0,49 kazançla tamamladığı gözlenmektedir. Pivot seviye 9.581,55 seviyesinden geçmekte olup, aşağı yönlü hareketlerde birinci destek 9.493,88, ikinci destek ise 9.328,28 seviyesinden geçmektedir. Dirençler ise sırasıyla 9.747,15, 9.834,82 seviyelerinden geçmektedir. Bu aşamada endeksin 5 günlük HO seviyesinin %0,75 üzerinde, Son gün işlem hacmi ise bu aşamada 5 günlük ortalama işlem hacminin % 26,84 altında gerçekleşmiştir.

VIOP30 Teknik Analiz

Düş.	Yük.	Aort.	Kap.	Gün (%)	Haf. (%)	Aylık (%)	Yb (%)
10.617,00	10.917,00	10.752,14	10.879,00	1,15	6,72	0,99	0,82
İşlem Hacmi (Mn TL)				Hareketli Ortalamalar (HO)			
Son	5 Gün Ort.			5	10	22	50
34.056,53	44.838,80			10.806,60	11.120,60	11.563,05	11.367,52
Destek Seviyeleri			Pivot		Direnç Seviyeleri		
10.691,67	10.504,33	10.391,67	10.804,33	10.991,67	11.104,33	11.291,67	

Gün içinde en düşük 10.617,00 en yüksek 10.917,00 seviyesini gören BIST 30 Yakın Vade hissesinin günü %1,15 kazançla tamamladığı gözlenmektedir. Pivot seviye 10.804,33 seviyesinden geçmekte olup, aşağı yönlü hareketlerde birinci destek 10.691,67, ikinci destek ise 10.504,33 seviyesinden geçmektedir. Dirençler ise sırasıyla 10.991,67, 11.104,33 seviyelerinden geçmektedir. Bu aşamada 5 günlük HO seviyesinin %0,67 üzerinde, Son gün işlem hacmi ise bu aşamada 5 günlük ortalama işlem hacminin % 24,05 altında gerçekleşmiştir.

USDTRY (Yakın Vade) Teknik Analiz

Düş.	Yük.	Aort.	Kap.	Gün (%)	Haf. (%)	Aylık (%)	Yb (%)
37,79	37,92	37,80	37,80	-0,43	-2,38	3,80	7,03
İşlem Hacmi (Mn TL)				Hareketli Ortalamalar (HO)			
Son	5 Gün Ort.			5	10	22	50
1.941,02	4.652,95			38,03	37,96	37,43	36,81
Destek Seviyeleri			Pivot		Direnç Seviyeleri		
37,75	37,71	37,63	37,83	37,88	37,96	38,00	

Gün içinde en düşük 37,79 en yüksek 37,92 seviyesini gören TL/USD Yakın Vade endeksinin günü %0,43 kayıpla tamamladığı gözlenmektedir. Pivot seviye 37,83 seviyesinden geçmekte olup, aşağı yönlü hareketlerde birinci destek 37,75, ikinci destek ise 37,71 seviyesinden geçmektedir. Dirençler ise sırasıyla 37,88, 37,96 seviyelerinden geçmektedir. Bu aşamada endeksin 5 günlük HO seviyesinin %0,61 altında, 22 günlük HO seviyesinin ise %0,97 üzerinde hareket ettiği dikkat çekmektedir. Son gün işlem hacmi ise bu aşamada 5 günlük ortalama işlem hacminin % 58,28 altında gerçekleşmiştir.

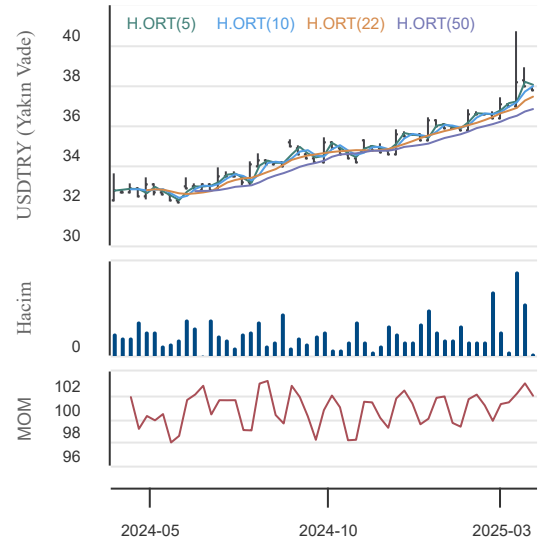
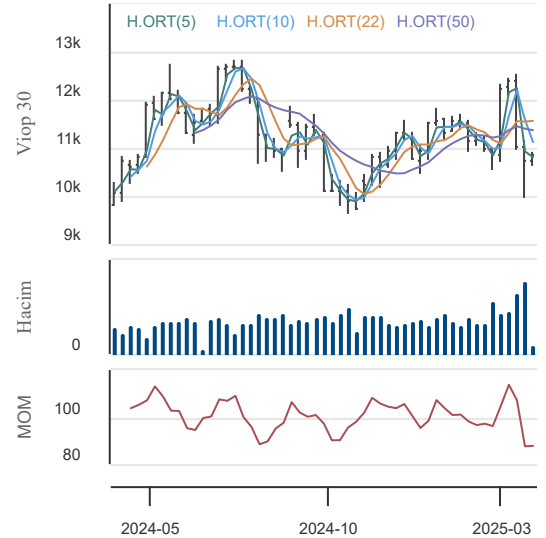
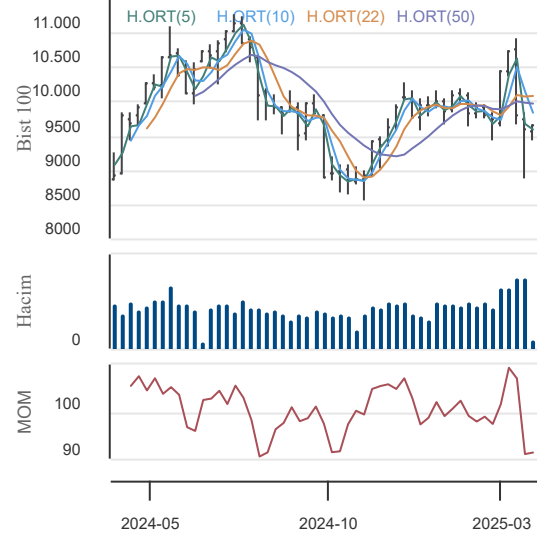

02.04.2025

BIST En Çok Yükselenler (İlk 5)

Hisse Adı	Kapanış	Günlük D. (%)	Hacim (Mn TL)
SANEL	24,20	10,00	13,6
FORMT	5,62	9,98	180,9
RPSTP	3.328,00	9,98	0,0
PASEU	38,82	9,97	432,6
CEOEM	37,32	9,96	258,8

BIST En Çok Düşenler (İlk 5)

Hisse Adı	Kapanış	Günlük D. (%)	Hacim (Mn TL)
PAPIL	30,24	-10,00	243,4
QNBTR	346,50	-10,00	11,5
ATEKS	80,40	-9,97	7,5
BINBN	168,00	-9,87	316,9
SMRVA	40,70	-9,84	729,1

Hacmi En Yüksek Hisseler (İlk 5)

Hisse Adı	Kapanış	Günlük D. (%)	Hacim (Mn TL)
THYAO	311,00	0,81	7.691,8
AKBNK	52,25	-1,04	6.674,0
YKBNK	24,04	-1,07	5.975,7
ISCTR	12,26	-0,47	4.964,5
ASELS	119,90	2,48	4.289,5

BİST-100 Para Girişi Gözlenen (İlk 5)

Hisse Adı	Kapanış	Günlük D. (%)	Hacim (Mn TL)
GUBRF	263,00	6,13	1.475,2
CIMSA	51,50	0,88	1.134,7
RYGYO	15,30	7,37	184,5

BİST-100 Para Çıkışı Gözlenen (İlk 5)

Hisse Adı	Kapanış	Günlük D. (%)	Hacim (Mn TL)
TAVHL	242,00	-3,01	2.083,3
ANSGR	93,00	-2,77	580,8
ANHYT	87,85	-4,35	269,9

Yurt İçi Ekonomi Gündemi

*XU100 endeksi geçtiğimiz haftayı %6.8'lik yükseliş ile 9659 puandan kapattı.

*Türkiye'den bugün 10.00'da İmalat PMI verisi açıklanacak. Yarın ise Mart ayına ait enflasyonu takip edeceğiz.

Yurt Dışı Ekonomi Gündemi

*Günün ve haftanın en önemli verilerinden biri olan ABD ADP tarım dışı istihdam verisi bugün saat 15:15'de açıklanacak.

*Trump'ın "Kurtuluş Günü" dediği 2 Nisan tarihindeyiz. Trump'ın ülke bazlı karşılıklı gümrük vergileri hakkında açıklamalarda bulunması ve tarife belirsizliğini çözmesi bekleniyor. Trump'ın konuşması Türkiye saati ile 2 Nisan günü saat 23.00'de gerçekleşecek.

*ABD'de geçtiğimiz gün açıklanan imalat PMI endeksi 52.7'den 50.2'ye gerileyerek pozitif bölgede zayıflarken, ISM imalat PMI endeksi 50.3'den 49.0'a gerileyerek negatif bölgeye giriş yaptı.

*Ons Altın, tarife belirsizliği ve ülkelerin alım yapması ile birlikte bu hafta 3148 \$'a hızla yükseldi ve rekor kırdı. ABD 10 yıllık tahvil faizi hafta içinde %4.13'e kadar gerilerken güne %4.19'dan başlıyor.

*ABD Doları stabil kalmayı sürdürüyor. Petrol fiyatları yükselişini üçüncü haftaya taşıırken, ABD vadeli borsa endeksleri kısa vadeli dip bölgelerinden tepki almaya çabılıyor.

Yurt İçi Piyasalar

Hisse Adı	Son	Gün %	Hafta (%)	Ay (%)
BİST-100	9.659	0,49	6,80	0,0
BİST-30	10.577	0,58	6,79	-2,0
BİST BANKA	12.626	-1,81	2,03	-16,7
BİST HİZMET	9.599	1,04	8,70	0,1
BİST SANAYİ	12.767	1,04	7,11	5,1

Global Piyasalar

Hisse Adı	Kapanış	Gün (%)	Hafta (%)	Ay (%)
S&P 500 End.	5.580,94	-1,97	-1,53	-6,3
Nasdaq End.	17.322,99	-2,70	-2,59	-8,1
Dow Jones End.	41.583,90	-1,69	-0,96	-5,1
DAX30	22.461,52	-0,96	-1,88	-0,4
NIKKEI	37.120,33	-1,80	-1,48	-0,1

Döviz Piyasası

Hisse Adı	Kapanış	Gün (%)	Hafta (%)	Ay (%)
USDTRY	37,99	0,09	0,42	4,2
EURTRY	41,13	0,32	0,15	8,7
GBPTRY	49,20	-0,05	0,20	7,0
EURUSD	1,08	0,24	0,12	4,1
GBPUSD	1,29	-0,12	0,17	2,8

Emtia Piyasası

Hisse Adı	Kapanış	Gün (%)	Hafta (%)	Ay (%)
Gram Altın TL	3.767,58	1,02	2,44	12,4
Ons Altın \$	3.110,55	0,99	1,79	7,5
CRUDE Petrol	72,39	-1,27	0,93	-0,8
Ons Gümüş \$	34,54	1,74	1,41	7,4
Bakır	5,08	-0,30	0,14	12,5

02.04.2025

Pegasus

Düş.	Yük.	Aort.	Kap.	Gün (%)	Haf. (%)	Aylık (%)	Yb (%)
248,50	257,75	253,36	257,75	1,38	7,66	7,85	21,01
İşlem Hacmi (Mn TL)				Hareketli Ortalamalar (HO)			
Son	5 Gün Ort.			5	10	22	50
1.634,45	2.452,19			256,25	261,22	263,18	247,08
Destek Seviyeleri		Pivot		Direnc Seviyeleri			
251,58	245,42	242,33	254,67	260,83	263,92	270,08	

Gün içinde en düşük 248,50 en yüksek 257,75 seviyesini gören Pegasus hissesinin günü %1,38 kazançla tamamladığı gözlenmektedir. Pivot seviye 254,67 seviyesinden geçmekte olup, aşağı yönlü hareketlerde birinci destek 251,58, ikinci destek ise 245,42 seviyesinden geçmektedir. Dirençler ise sırasıyla 260,83, 263,92 seviyelerinden geçmektedir. Bu aşamada 5 günlük HO seviyesinin %0,59 üzerinde, Son gün işlem hacmi ise bu aşamada 5 günlük ortalama işlem hacminin % 33,35 altında gerçekleşmiştir.

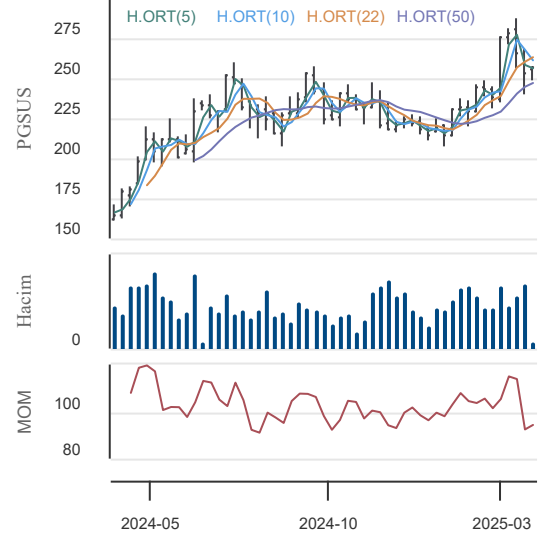

Ereğli Demir Çelik

Düş.	Yük.	Aort.	Kap.	Gün (%)	Haf. (%)	Aylık (%)	Yb (%)
21,98	22,58	22,32	22,52	0,72	6,73	0,90	-7,70
İşlem Hacmi (Mn TL)				Hareketli Ortalamalar (HO)			
Son	5 Gün Ort.			5	10	22	50
2.794,25	3.912,41			22,36	23,06	23,57	23,12
Destek Seviyeleri		Pivot		Direnc Seviyeleri			
22,14	21,76	21,54	22,36	22,74	22,96	23,34	

Gün içinde en düşük 21,98 en yüksek 22,58 seviyesini gören Ereğli Demir Çelik hissesinin günü %0,72 kazançla tamamladığı gözlenmektedir. Pivot seviye 22,36 seviyesinden geçmekte olup, aşağı yönlü hareketlerde birinci destek 22,14, ikinci destek ise 21,76 seviyesinden geçmektedir. Dirençler ise sırasıyla 22,74, 22,96 seviyelerinden geçmektedir. Bu aşamada 5 günlük HO seviyesinin %0,72 üzerinde, Son gün işlem hacmi ise bu aşamada 5 günlük ortalama işlem hacminin % 28,58 altında gerçekleşmiştir.

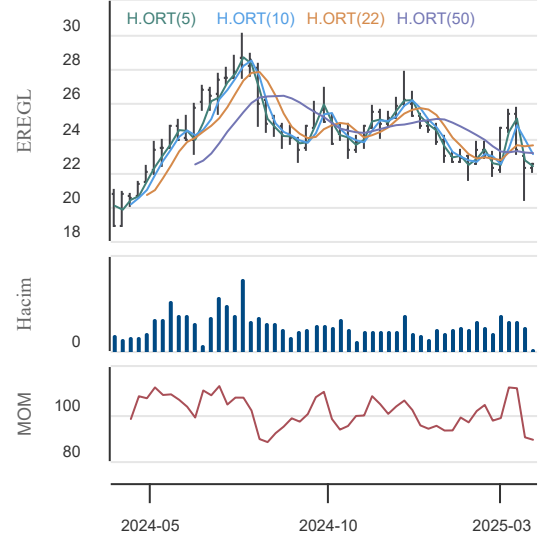

Anadolu Efes

Düş.	Yük.	Aort.	Kap.	Gün (%)	Haf. (%)	Aylık (%)	Yb (%)
163,70	168,20	165,98	167,10	-0,24	7,32	-3,30	-12,79
İşlem Hacmi (Mn TL)				Hareketli Ortalamalar (HO)			
Son	5 Gün Ort.			5	10	22	50
880,88	1.425,25			165,96	170,57	174,71	169,31
Destek Seviyeleri		Pivot		Direnc Seviyeleri			
164,47	161,83	159,97	166,33	168,97	170,83	173,47	

Gün içinde en düşük 163,70 en yüksek 168,20 seviyesini gören Anadolu Efes hissesinin günü %0,24 kayıpla tamamladığı gözlenmektedir. Pivot seviye 166,33 seviyesinden geçmekte olup, aşağı yönlü hareketlerde birinci destek 164,47, ikinci destek ise 161,83 seviyesinden geçmektedir. Dirençler ise sırasıyla 168,97, 170,83 seviyelerinden geçmektedir. Bu aşamada 5 günlük HO seviyesinin %0,69 üzerinde, Son gün işlem hacmi ise bu aşamada 5 günlük ortalama işlem hacminin % 38,19 altında gerçekleşmiştir.

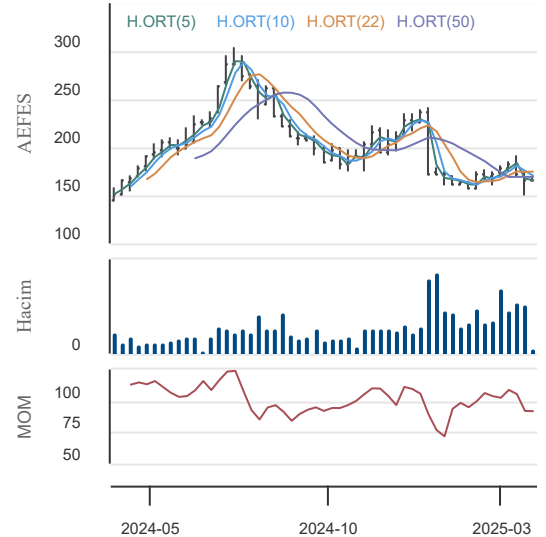

02.04.2025

KAP Haberleri

Şirket Haberleri:

MGROS: Şirketin 2025 yılı 1. çeyrek (1Ç 2025) konsolide finansal sonuçlarının 7 Mayıs 2025 tarihinde Kamuyu Aydınlatma Platformu'nda yayınlanması planlanmaktadır.

TCKRC: Şirket, Romanya'da kurulacak olan 50 MW gücünde güneş enerjisi santrali projesi için, solar montaj sistemlerinin satış anlaşmasını gerçekleştirmiştir. Bu satış, şirketimizin cirosuna önemli bir pozitif katkı sağlayacak olup, enerji sektöründeki büyüme stratejilerimize ivme kazandıracaktır. Proje Detayları: Proje Konumu: Romanya Kurulum Gücü: 50 MW, Satış Yapılan Ürünler: Solar montaj sistemleri, Satışın Şirketirosuna Etkisi: Satış, şirketimizin cirosuna pozitif bir şekilde yansımaktadır. Proje Türü: Güneş enerjisi santrali kurulumuna yönelik altyapı çalışmaları, Bu projeye, şirket yenilenebilir enerji alanındaki güçlü konumunu daha da pekiştirecek ve çevre dostu enerji çözümlerine olan katkısını artıracaktır. Romanya'daki güneş enerjisi yatırımları, hem yerel ekonomiye hem de çevresel sürdürülebilirliğe önemli katkılarda bulunacaktır. Şirket, bu projeye birlikte uluslararası alandaki varlığını güçlendirmeyi ve güneş enerjisi sektöründe lider konumunu pekiştirmeyi hedeflemektedir.

LILAK: Kredi derecelendirme kuruluşu JCR Eurasia Rating (JCR-ER) tarafından, Lila Kağıt Sanayi ve Ticaret A.Ş.'nin Uzun Vadeli Ulusal Kurum Kredi Rating Notu ve görünümü "AA+ (tr) / Stabil" ve Kısa Vadeli Ulusal Kurum Kredi Rating Notu ve görünümü "J1+ (tr) / Stabil" olarak belirlenmiştir. Şirketin Uzun Vadeli Uluslararası Yabancı ve Yerel Para Kurum Rating Notu ve görünümü ise "BB / Stabil" olarak belirlenmiştir.

BORSA İSTANBUL A.Ş.: Borsamız Ana Pazar'da işlem görmekte olan RUZY MADENCİLİK VE ENERJİ YATIRIMLARI SANAYİ VE TİCARET A.Ş.'nin mevcut "ALMAD" işlem kodu 02/04/2025 tarihinden itibaren geçerli olmak üzere "RUZY" olarak değiştirilecektir.

VESTL: JCR-Eurasia Rating Vestel Elektronik Sanayi ve Ticaret AŞ'nin konsolide yapısını değerlendirerek Uzun Vadeli Ulusal Notu'nu "A- (tr)" ve söz konusu nota ilişkin görünümü ise "Stabil" olarak revize etmiştir. Kısa Vadeli Ulusal Kurum Kredi Rating Notu "J2 (tr)" olarak revize edilirken görünüm stabil olarak belirlenmiştir. Şirketin Uzun Vadeli Uluslararası Yabancı ve Yerel Para Notları ve görünümleri ise "BB / Stabil" olarak belirlenmiştir.

VESEB: JCR-Eurasia Rating periyodik gözden geçirme sürecinde, Vestel Beyaz Eşya Sanayi ve Ticaret AŞ'yi yüksek düzeyde yatırım yapılabilir kategorisi içerisinde değerlendirirken, Uzun Vadeli Ulusal Notu'nu "AA (tr)" olarak revize etmiş ve görünümünü stabil olarak belirlemiştir. Şirketin Kısa Vadeli Ulusal Kurum Kredi Rating Notu "J1+ (tr) / Stabil" olarak değerlendirilmiştir. Uzun Vadeli Uluslararası Yabancı ve Yerel Para Notları ve görünümleri ise "BB / Stabil" olarak belirlenmiştir.

Pay Alım-Satım Haberleri:

GEDİK: 28.03.2025 tarihinde 7,74- 7,98 TL fiyat aralığından (ortalama 7,855 TL) 200.000 adet pay geri alınmış ve bu geri alım programı kapsamında Şirketin sahip olduğu GEDİK payları 5.181.443 adete ulaşmıştır. (Şirket sermayesine oranı %0,52)

UNLU: 28 Mart 2025 tarihinde 13,09 - 13,16 TL fiyat aralığından (ortalama 13,12 TL) 11.100 adet pay geri alınmış olup, Şirketin sahip olduğu UNLU payları 3.022.943 adete ulaşmıştır (Şirket sermayesine oranı %1,72).

HKTM: Özel Durumlar Tebliği (II.-15.1)'nin sermaye yapısına ve yönetim kontrolüne ilişkin değişiklikler ile ilgili 12. maddesinin açıklama yükümlülüğü, b) bendi, "Bir kurucuya ait yatırım fonlarının doğrudan veya dolaylı olarak ihraççının sermayesindeki payının veya toplam oy haklarının %5, %10, %15, %20, %25, %33, %50, %67 veya %95'ine ulaşması ve söz konusu oranların altına düşmesi halinde kurucu tarafından, yerine getirilir." İlgili tebliğ uyarınca Şirket ortaklarının yapmış olduğu pay alım satım işlemleri sonucunda; Sayın Atıf Tunç ATIL şirket sermayesinde sahip olduğu 29.602.500 payın 6.900.000 adetini Pardus Portföy Yönetimi A.Ş. Birinci Karma Girişim Sermayesi Yatırım Fonu'na satması sonucunda şirket sermayesindeki pay oranı 21.62 oy oranı 47.57 olmuştur. Sayın Nilüfer ATIL şirket sermayesinde sahip olduğu 10.950.000 payın tamamına Pardus Portföy Yönetimi A.Ş. Birinci Karma Girişim Sermayesi Yatırım Fonu'na satmıştır. Pardus Portföy Yönetimi A.Ş. Birinci Karma Girişim Sermayesi Yatırım Fonu Sayın Atıf Tunç ATIL'dan ve Sayın Nilüfer ATIL'dan 17.850.000 adet B grubu pay alması sonucunda şirket sermayesindeki pay oranı 17.00 oy oranı 9.45 olmuştur.

VAKBN: Banka Yönetim Kurulunun kararıyla, hissedarların yatırımlarının değerinin korunması ve Banka hisse değerinde fiyat istikrarının desteklenmesi amacıyla; Sermaye Piyasası Kurulu'nun Geri Alınan Paylar Tebliği kapsamında 150.000.000 nominal adete ve azami 1.000.000.000.-TL satış tutarına kadar Bankanın Borsa İstanbul'da işlem gören "D" grubu halka açık paylarının geri alınmasına karar verildiği duyurulmuştur. Bu kapsamda 23,26 TL - 24,18 TL fiyat aralığında 2.795.000 adet Bankamız D Grubu paylarının geri alım işlemine ilişkin 28.03.2025 tarihinde yapılan işlemler KAP'ta yayınlanmıştır.

DOHOL: 28.03.2025 tarihinde 15,25 TL - 15,89 TL fiyat aralığından (ortalama 15,7190 TL) 240.000 adet Şirket payı geri alınmış ve Şirketin sahip olduğu DOHOL payları 41.279.838 adete ulaşmıştır (Şirket sermayesine oranı %1,5774).

OZGYO: 28.03.2025 tarihinde Borsa İstanbul'da 4,65 TL - 4,66 TL fiyat aralığında toplam 200.000 TL nominal değerli OZGYO payları geri alınmıştır. Bu işlemle birlikte, 28.03.2025 tarihi itibarıyla geri alınan payların toplam nominal değeri 6.200.000 TL olup, bu payların sermayeye oranı % 2,48'a ulaşmıştır.

AHGZ: 28.03.2025 tarihinde Borsa İstanbul A.Ş. nezdinde pay başına 20,54 - 20,70 TL fiyat aralığından (ağırlıklı ortalama 20,624 TL) 600.000 adet pay geri alınmıştır. Şirketin 09.06.2023, 27.12.2023 ve 14.02.2025 tarihli Yönetim Kurulu kararları ile geri alınan paylarla birlikte sahip olduğu AHGAZ payları toplamı 51.460.164 adete ulaşmıştır. (Şirket sermayesine oranı %1,9792)

METUR: 28.03.2025 tarihinde 16,03 - 16,10 TL fiyat aralığından toplam 118.000 adet pay geri alınmış ve Şirketin sahip olduğu METUR payları 2.120.000 adete ulaşmıştır. Bu işlemle birlikte Şirketin sahip olduğu METUR paylarının toplam nominal tutarı 2.120.000 TL'ye ulaşmış olup bu payların sermayeye oranı % 1,9629'dır.

NTHOL: 28.03.2025 tarihinde NET HOLDİNG A.Ş. payları ile ilgili olarak 36,62 - 38,22 TL fiyat aralığından 42.705 TL toplam nominal bedelli 1.610.700,00 TL tutarında alış işlemi ortaklığımızca gerçekleştirilmiştir. Bu işlemle birlikte NET HOLDİNG A.Ş. sermayesindeki payları 28.03.2025 tarihi itibarıyla %6,68 sınırına ulaşmıştır.

02.04.2025

KAP Haberleri**Pay Alım-Satım Haberleri:**

FRIGO: Hisse geri alım programı kapsamında, Ortaklık tarafından 28.03.2025 tarihinde Borsa İstanbul'da pay başına 7,48-7,49 fiyat aralığından (Ortalama 7,485) 40.000 TL nominal değerli FRIGO payları geri alınmıştır. Gerçekleştirilen işlem sonucunda geri alınan payların nominal değeri 5.090.000 TL'ye (5.090.000 adet) ulaşmış olup, Ortaklık sermayesine oranı %3,46' dır.

AKFYE: Yönetim Kurulunun 25.03.2025 tarihli kararı kapsamında; 28.03.2025 tarihinde 92.500 adet pay geri alınmış olup sermayeye oranı %0,0077'dir.

AKFGY: Yönetim Kurulunun 25.03.2025 tarihli kararı kapsamında; 28.03.2025 tarihinde 331.974 adet pay geri alınmış olup sermayeye oranı %0,0085'dir.

ALARK: 28.03.2025 tarihinde Borsa İstanbul'da pay başına 98,25 TL - 93,40 TL (ağırlıklı ortalama 95,52 TL) fiyat aralığından toplam 1.190.163 TL nominal değerli ALARK payları geri alınmıştır. Bu işlemle birlikte Şirketin sahip olduğu ALARK paylarının toplam nominal tutarı 12.942.896 TL'ye ulaşmış olup bu payların sermayeye oranı % 2,975'dir.

LKMNH: 28.03.2025 tarihinde LOKMAN HEKİM ENGÜRÜSAĞ SAĞLIK, TURİZM, EĞİTİM HİZMETLERİ VE İNŞAAT TAAHHÜT A.Ş. payları ile ilgili olarak 18,48 TL - 18,84 TL fiyat aralığından 70.000 adet alış işlemi ortaklığımızca gerçekleştirilmiştir. Geri Alım programı çerçevesinde gerçekleştirilen işlemle birlikte LOKMAN HEKİM ENGÜRÜSAĞ SAĞLIK, TURİZM, EĞİTİM HİZMETLERİ VE İNŞAAT TAAHHÜT A.Ş. sermayesindeki payları 28.03.2025 tarihi itibarıyla %1,16'ya ulaşmıştır.

MHRGY: 28.03.2025 tarihinde Borsa İstanbul'da pay başına 4,87 TL - 4,90 TL (ağırlıklı ortalama 4,885 TL) fiyat aralığından toplam 500.000 TL nominal değerli MHRGY payları geri alınmıştır. Bu işlemler sonucu, 28.03.2025 tarihi itibarıyla geri alınan payların toplam değeri 10.413.132,62 TL olup, bu payların sermayeye oranı % 0,27552 olarak gerçekleşmiştir.

ASGYO: 28.03.2025 tarihinde 10,49 - 10,50 fiyat aralığında toplam 125.294 adet pay geri alınmıştır. Bu işlem ile birlikte, Şirket tarafından geri alım süreci çerçevesinde geri alınan payların nominal değeri 561.874 TL'ye (561.874 pay) ve geri alınan payların şirket sermayesine oranı %0,0853 seviyesine ulaşmıştır.

Sermaye Artırım-Azaltım Haberleri:

TUREX: Şirket, Sermaye piyasası kuruluna 18.10.2024 tarihinde, 108.000.000,00 TL olan sermayemizin tamamı iç kaynaklardan bedelsiz sermaye artırımını olarak, %900 artırımla 1.080.000.000,00 TL çıkarılması için başvuruda bulunulmuştu. Yapmış olduğu bedelsiz sermaye başvuru Kurul'un 27.03.2025 tarih 2025/19 sayılı toplantısında kabul edilmiştir.

Genel Kurul Haberleri:

BIOEN, MEGMT, SEGMN

Kar Payı Haberleri:

Kar Payı Ödemesi Gerçekleştirecek Şirketler-02.04.2025				
Şirket Kodu	Kapanış (TL)	Brüt Temettü Miktarı (TL)	Net Temettü Miktarı (TL)	Temettü Düzeltilmiş Baz Fiyatı (TL)
AYGAZ	168,8	12,5500	10,6675	156,25
CIMSA	51,50	0,635	0,539	50,87
SAHOL	84,05	3,0000	2,550	81,05
TTRAK	816,50	48,4675	41,197	768,03

Kaynaklar: Borsa İstanbul, KAP, Matriks ve Şirket Açıklamaları

Not: Bu rapor, 28 Mart saat 18:10'dan itibaren, 02 Nisan saat 07:50 kadar KAP içerisinde yayımlanan haberler içerisinden derlenmiştir.

Not-2: Tablolarda, BIST-100 endeksi içerisinde yer alan ve Yıldız-Ana Pazarda işlem gören pay senetlerine yer verilmiştir.

02.04.2025

BIST-30 Hisseleri

Hisse Adı	Kapanış	Destekler		Pivot	Dirençler		Hareketli Ortalamalar			Performans			
		Destek 2	Destek 1		Direnç 1	Direnç 2	5 HO	20 HO	50 HO	Gün. (%)	Haf. (%)	Aylık (%)	Yıllık (%)
AEFES	167,10	161,83	164,47	166,33	168,97	170,83	165,96	174,88	169,31	-0,2%	7,3%	-3,3%	11,8%
AKBNK	52,25	50,15	51,20	52,15	53,20	54,15	53,31	65,28	64,60	-1,0%	-0,6%	-20,6%	14,2%
ASELS	119,90	113,23	116,57	118,23	121,57	123,23	118,16	113,92	96,36	2,5%	8,5%	28,3%	116,6%
ASTOR	113,60	103,40	108,50	111,50	116,60	119,60	107,37	110,37	113,88	4,0%	20,0%	3,9%	23,9%
BIMAS	458,25	448,25	453,25	458,50	463,50	468,75	450,30	494,91	519,36	-0,8%	11,9%	-9,4%	32,9%
CIMSA	51,50	48,30	49,90	51,75	53,35	55,20	51,01	50,07	50,99	0,9%	9,2%	14,4%	68,5%
EKGYO	12,93	11,81	12,37	12,67	13,23	13,53	12,58	14,53	14,41	4,1%	6,4%	-10,2%	33,7%
ENKAI	63,65	60,88	62,27	63,08	64,47	65,28	62,45	57,21	52,80	1,0%	7,1%	31,0%	91,0%
EREGL	22,52	21,76	22,14	22,36	22,74	22,96	22,36	23,70	23,12	0,7%	6,7%	0,9%	8,2%
FROTO	1.059,00	1.003,00	1.031,00	1.045,00	1.073,00	1.087,00	1.041,40	1.010,90	952,96	3,0%	6,4%	20,0%	-3,6%
GARAN	118,00	113,53	115,77	117,63	119,87	121,73	114,63	126,73	125,70	-0,6%	14,1%	-4,9%	78,9%
HEKTS	3,30	3,13	3,21	3,27	3,35	3,41	3,20	3,46	3,52	1,5%	7,8%	-0,6%	-46,3%
ISCTR	12,26	11,77	12,02	12,20	12,45	12,63	12,43	14,58	14,32	-0,5%	3,1%	-18,0%	13,7%
KCHOL	163,60	157,27	160,43	162,27	165,43	167,27	164,68	168,86	165,21	1,4%	6,5%	7,3%	-16,5%
KOZAL	28,96	25,76	27,36	28,32	29,92	30,88	26,37	25,58	24,48	7,0%	23,1%	29,3%	29,4%
KRDMD	29,32	28,31	28,81	29,15	29,65	29,99	29,13	30,92	28,75	0,0%	2,0%	5,8%	28,4%
MGROS	495,25	472,08	483,67	492,08	503,67	512,08	496,25	524,75	552,21	-0,9%	10,3%	-11,9%	23,9%
PETKM	17,07	16,26	16,66	16,91	17,31	17,56	16,83	17,26	17,15	0,8%	8,0%	4,6%	-14,5%
PGSUS	257,75	245,42	251,58	254,67	260,83	263,92	256,25	265,62	247,08	1,4%	7,7%	7,8%	54,3%
SAHOL	84,05	80,02	82,03	83,07	85,08	86,12	83,53	97,76	98,60	2,3%	4,9%	-13,2%	4,7%
SASA	3,74	3,63	3,69	3,75	3,81	3,87	3,53	3,66	3,63	1,1%	13,0%	5,9%	-30,4%
SISE	38,58	36,13	37,35	37,97	39,19	39,81	37,62	38,34	37,83	3,4%	9,9%	8,8%	-14,0%
TAVHL	242,00	233,13	237,57	245,03	249,47	256,93	248,90	252,85	261,32	-3,0%	0,5%	-3,0%	36,0%
TCELL	95,80	90,60	93,20	94,50	97,10	98,40	93,46	100,98	103,89	2,8%	9,6%	-4,9%	44,4%
THYAO	311,00	299,33	305,17	308,33	314,17	317,33	308,85	320,09	315,56	0,8%	8,8%	0,9%	4,5%
TOASO	179,30	167,30	173,30	176,60	182,60	185,90	175,44	197,69	205,05	4,0%	2,8%	-8,1%	-29,1%
TTKOM	49,10	47,54	48,32	48,86	49,64	50,18	49,11	51,26	50,09	-0,6%	7,6%	1,9%	59,2%
TUPRS	138,00	132,67	135,33	136,67	139,33	140,67	134,34	132,06	129,90	2,7%	7,7%	13,2%	-5,7%
ULKER	120,60	115,53	118,07	119,73	122,27	123,93	118,74	125,30	121,15	1,3%	6,4%	9,2%	16,9%
YKBNK	24,04	23,29	23,67	24,03	24,41	24,77	24,57	29,54	29,82	-1,1%	-0,2%	-18,2%	-8,8%

02.04.2025

BİST-100 Hisseleri Teknik Göstergeler

Hisse Kod	MOMENTUM		RSI		STOCHASTIC		CCI		MACD
	Sinyal	AA/AS	Sinyal	AA/AS	Sinyal	AA/AS	Sinyal	AA/AS	Sinyal
AEFES									
AGHOL									
AGROT									
AHGAZ	Alış								
AKBNK		Aşırı Satım		Aşırı Satım					
AKSA									
AKSEN						Aşırı Alım			Alış
ALARK						Aşırı Alım		Aşırı Alım	
ALFAS									
ALTNY						Aşırı Satım			Satış
ANHYT		Aşırı Satım				Satış		Aşırı Satım	
ANSGR								Aşırı Satım	
ARCLK								Aşırı Satım	
ARDYZ									
ASELS									
ASTOR						Aşırı Alım			Alış
AVPGY									
BERA						Aşırı Alım			
BIMAS									
BRSAN									
BRYAT									
BSOKE						Aşırı Alım			
BTCIM						Aşırı Alım			
CANTE	Satış							Aşırı Alım	
CCOLA									
CIMSA									
CLEBI		Aşırı Alım		Aşırı Alım		Aşırı Alım		Aşırı Alım	
CWENE									
DOAS									
DOHOL						Aşırı Alım		Aşırı Alım	
ECILC									
EFORC									
EGEEN									
EKGYO		Aşırı Satım							
ENERY									
ENJSA									
ENKAI								Aşırı Alım	
EREGL									
EUPWR		Aşırı Satım				Aşırı Satım	Alış		
FROTO									

02.04.2025

BİST-100 Hisseleri Teknik Göstergeler

Hisse Kod	MOMENTUM		RSI		STOCHASTIC		CCI		MACD
	Sinyal	AA/AS	Sinyal	AA/AS	Sinyal	AA/AS	Sinyal	AA/AS	Sinyal
GARAN						Aşırı Alım			
GESAN		Aşırı Satım					Alış		
GOLTS									
GRTHO									
GSRAY						Aşırı Alım			
GUBRF		Aşırı Satım							
HALKB									
HEKTS									
IEYHO	Alış				Satış				Alış
ISCTR		Aşırı Satım							
ISMEN									
KARSN						Aşırı Alım			
KCAER							Satış		
KCHOL									
KONTR		Aşırı Satım							
KONYA									
KOZAA						Aşırı Alım		Aşırı Alım	
KOZAL	Alış					Aşırı Alım		Aşırı Alım	
KRDMD									
KTLEV						Aşırı Alım			
LMKDC						Aşırı Alım			
MAGEN									
MAVI									
MGROS									
MIATK						Aşırı Alım	Satış		
MPARK									
OBAMS		Aşırı Satım							
ODAS		Aşırı Satım							
OTKAR						Aşırı Alım			
OYAKC					Satış				Satış
PASEU					Alış				
PETKM						Aşırı Alım			
PGSUS									
RALYH							Satış		
REEDR	Satış					Aşırı Alım			
RYGYO	Alış					Aşırı Alım			Alış
SAHOL		Aşırı Satım							
SASA									
SELEC									
SISE									

02.04.2025

BİST-100 Hisseleri Teknik Göstergeler

Hisse Kod	MOMENTUM		RSI		STOCHASTIC		CCI		MACD
	Sinyal	AA/AS	Sinyal	AA/AS	Sinyal	AA/AS	Sinyal	AA/AS	Sinyal
SKBNK						Aşırı Alım		Aşırı Alım	
SMRTG		Aşırı Satım							
SOKM									
TABGD						Aşırı Alım			
TAVHL					Satış				Satış
TCELL									
THYAO									
TKFEN		Aşırı Alım		Aşırı Alım		Aşırı Alım		Aşırı Alım	
TOASO		Aşırı Satım							
TSKB		Aşırı Satım							
TTKOM									
TTRAK	Satış								
TUPRS						Aşırı Alım			
TURSG						Aşırı Alım	Satış		
ULKER									
VAKBN		Aşırı Satım							
VESTL		Aşırı Satım							
YEOTK					Satış			Aşırı Satım	
YKBNK		Aşırı Satım		Aşırı Satım					
ZOREN									

Teknik Analiz İndikatörlerine İlişkin Açıklamalar

Teknik göstergeler tablolarında yer alan ifadeler, teknik analiz programlarındaki bazı indikatörlerin ürettiği sinyalleri göstermektedir. Bu sinyaller, İkon Menkul Değerler A. Ş. 'nin alım ya da satım tavsiyesi olarak düşünülmemelidir.

MOMENTUM : Göstergede 100 referans noktasını gösterir. Göstergenin referans çizgisinin altına inmesi "SAT", referans çizgisinin üzerine çıkması "AL" sinyali olarak değerlendirilir. Momentumun aşırı satış bölgesinden dönüş eğiliminde olması kısa vadede düşüşün tamamlandığını, momentumun belirli bir tepe yapıp aşağı doğru dönmesi, fiyatlardaki artış hızının yavaşladığını ve fiyatların bir süre sonra gerilemeye başlayacağını gösterir. Gösterge 115 çizgisinin üzerindeyken aşırı alım bölgesinde, 85 çizgisinin altındayken aşırı satım bölgesinde olarak yorumlanır.

MACD : Orta vadeli ve hareketli ortalamalardan oluştuğu için trend takip edici bir göstergedir. Göstergede 0 değeri referans çizgisini belirtir. MACD çizgisi kesikli sinyal çizgisini yukarıdan aşağıya doğru kestiğinde "SAT", aşağıdan yukarıya doğru kestiğinde ise "AL" sinyali olarak yorumlanır.

RSI : RSI eğrisi "0" ile "100" sayıları arasında değer alır. RSI genellikle 70 çizgisi üzerinde tepe ve 30 çizgisinin de altında dip yapar. Gösterge 70 seviyesinin üzerinde aşırı alım bölgesini, 30 seviyesinin altında ise aşırı satım bölgesini gösterir. RSI'ın 30 çizgisinin altına düşüp tekrar yükselmeye başlaması durumunda "AL" sinyali, 70 çizgisinin üzerine çıkıp bir tepe yaptıktan sonra tekrar aşağı dönmesi durumunda "SAT" sinyali olarak yorumlanır.

STOCHASTIC : Stochastic eğrisi "0" ile "100" arasında dalgalanır. Genellikle 80' in üzeri aşırı alım yapılmış bir piyasayı (sat sinyali), 20' nin altı da aşırı satış yapılmış bir piyasayı (al sinyali) gösterir. Ayrıca; yavaşlatılmış %K çizgisi aşağıdan yukarıya doğru %D çizgisini keserse "AL", %K çizgisi %D çizgisini yukarıdan aşağıya doğru keserse "SAT" sinyali olarak değerlendirilir.

CCI : CCI eğrisi +100 ile -100 arasında bir değer alır. Göstergede +100 seviyesinin üzeri aşırı alım yapıldığını, -100 seviyesinin altı ise aşırı satım yapıldığını ifade eder. CCI'ın -100 çizgisinin altına düşüp tekrar yükselmeye başlaması durumunda "AL" sinyali, +100 çizgisinin üzerine çıkıp bir tepe yaptıktan sonra tekrar aşağı dönmesi durumunda "SAT" sinyali olarak yorumlanır.

02.04.2025

Ekonomik Takvim
17.03.2025 -21.03.2025

17 Mart 2024, Pazartesi					
Saat	Ülke	Başlık	Dönem	Beklenti	Önceki
05:00	Çin	Sanayi Üretimi	Yıllık - Şubat	6,00%	6,20%
05:00	Çin	Perakende Satışlar	Yıllık - Şubat	3,40%	3,70%
05:00	Çin	İşsizlik Oranı	Şubat	5,10%	5,10%
11:00	Türkiye	Bütçe Dengesi	Şubat		-139.26 Milyar TRY
15:30	ABD	Perakende Satışlar	Aylık - Şubat	0,50%	-0,90%
15:30	ABD	Çekirdek Perakende Satışlar	Aylık - Şubat	0,20%	-0,40%
18 Mart 2024, Salı					
Saat	Ülke	Başlık	Dönem	Beklenti	Önceki
13:00	Euro Bölgesi	Ticaret Dengesi	Ocak	6.5 Milyar EUR	15.5 Milyar EUR
15:30	Kanada	Çekirdek Tüketici Fiyat Endeksi	Aylık - Şubat	0,20%	0,40%
15:30	Kanada	Çekirdek Tüketici Fiyat Endeksi	Yıllık - Şubat	2,20%	2,10%
15:30	Kanada	Tüketici Fiyat Endeksi	Aylık - Şubat	0,90%	0,10%
15:30	Kanada	Tüketici Fiyat Endeksi	Yıllık - Şubat	2,50%	1,90%
16:15	ABD	Sanayi Üretimi	Aylık - Şubat	0,40%	0,50%
16:15	ABD	Sanayi Üretimi	Yıllık - Şubat	2,30%	2%
19 Mart 2025, Çarşamba					
Saat	Ülke	Başlık	Dönem	Beklenti	Önceki
06:00	Japonya	Japonya Merkez Bankası Faiz Kararı	Mart	0,50%	0,50%
07:30	Japonya	Sanayi Üretimi	Aylık - Ocak	-1,10%	-1,10%
13:00	Euro Bölgesi	Çekirdek Tüketici Fiyat Endeksi	Aylık - Şubat		0,60%
13:00	Euro Bölgesi	Çekirdek Tüketici Fiyat Endeksi	Yıllık - Şubat	2,60%	2,70%
13:00	Euro Bölgesi	Tüketici Fiyat Endeksi	Aylık - Şubat	0,50%	-0,30%
13:00	Euro Bölgesi	Tüketici Fiyat Endeksi	Yıllık - Şubat	2,40%	2,50%
21:00	ABD	ABD Merkez Bankası Faiz Kararı	Mart	4,50%	4,50%
20 Mart 2025, Perşembe					
Saat	Ülke	Başlık	Dönem	Beklenti	Önceki
04:15	Çin	En Düşük Kredi Faiz Oranı (1 Yıllık)	Mart	3,10%	3,10%
04:15	Çin	En Düşük Kredi Faiz Oranı (5 Yıllık)	Mart	3,60%	3,60%
10:00	İngiltere	İşsizlik Oranı	Ocak	4,40%	4,40%
10:00	Türkiye	İşsizlik Oranı	Şubat		8,40%
11:30	İsviçre	İsviçre Merkez Bankası Faiz Kararı	1. Çeyrek		0,50%
15:00	İngiltere	İngiltere Merkez Bankası Faiz Kararı	Mart	4,50%	4,50%
17:00	ABD	İkinci El Konut Satışları	Şubat	4.05M	4.08M
21 Mart 2025, Cuma					
Saat	Ülke	Başlık	Dönem	Beklenti	Önceki
02:30	Japonya	Ulusal Tüketici Fiyat Endeksi	Yıllık - Şubat		4,00%
02:30	Japonya	Ulusal Çekirdek Tüketici Fiyat Endeksi	Yıllık - Şubat		3,20%
02:30	Japonya	Ulusal Tüketici Fiyat Endeksi	Aylık - Şubat		0,50%
10:00	Türkiye	Tüketici Güven Endeksi	Mart	82,9	82,1
15:30	Kanada	Çekirdek Perakende Satışlar	Aylık - Ocak	-0,50%	2,70%
15:30	Kanada	Perakende Satışlar	Aylık - Ocak	-0,40%	2,50%
18:00	Euro Bölgesi	Tüketici Güven Endeksi (Ön Yayın)	Mart	-14	-13,6

Yasal Uyarı

Burada yer alan yatırım bilgi, yorum ve tavsiyeleri yatırım danışmanlığı kapsamında değildir. Yatırım danışmanlığı hizmeti, kişilerin risk ve getiri tercihleri dikkate alınarak kişiye özel sunulmaktadır. Burada yer alan ve hiçbir şekilde yönlendirici nitelikte olmayan içerik, yorum ve tavsiyeler genel bilgilendirme amacıyla hazırlanmıştır. Bu tavsiyeler mali durumunuz ile risk ve getiri tercihlerinize uygun olmayabilir. Bu nedenle, sadece burada yer alan bilgilere dayanarak yatırım kararı verilmesi beklentilerinize uygun sonuçlar doğurmayabilir. Özellikle kaldıraçlı işlemlerinizi yatırdığınız para kadar kaybetme ihtimaliniz vardır. Kaldıraçlı işlemlerde yatırım danışmanlığı hizmeti de verilmemektedir. Burada yer alan yorum ve tavsiyeler, yorum ve tavsiyede bulunanların kişisel görüşlerine dayanmakta olup, herhangi bir yatırım aracının alım satım tavsiyesi veya getiri vaadi olarak yorumlanmamalıdır. Hiçbir şekilde yönlendirici nitelikte olmayan bu içerik genel anlamda bilgi vermeyi amaçlamakta olup; bu içeriğin, müşterilerin ve diğer yatırımcıların alım satım kararlarını destekleyebilecek yeterli bilgileri kapsamayabileceği dikkate alınmalıdır. Yatırım yapmadan önce piyasaların içerdiği riskleri tam olarak anladığınızdan emin olunuz. Web sitemizde yer alan bilgi ve görüşlere dayanarak yapılacak yatırımlar ve ticari işlemlerin sonuçlarından veya ortaya çıkabilecek tüm zararlardan IKON Menkul Değerler A.Ş. sorumlu tutulamaz.