

05.09.2024
BIST 100 Teknik Analiz

Düş.	Yük.	Aort.	Kap.	Gün (%)	Haf. (%)	Aylık (%)	Yb (%)
9,879.11	9,988.43	9,984.93	9,984.93	-0.37	2.33	-4.66	33.66
İşlem Hacmi (Mn TL)				Hareketli Ortalamalar (HO)			
Son		5 Gün Ort.		5	10	22	50
74,548.82		78,457.52		9,941.46	9,851.61	9,897.38	10,416.97
Destek Seviyeleri			Pivot		Direnc Seviyeleri		
9,913.22	9,841.50	9,803.90	9,950.82	10,022.54	10,060.14	10,131.86	

Gün içinde en düşük 9,879.11 en yüksek 9,988.43 seviyesini gören BIST 100 endeksinin günü %0.37 kayıpla tamamladığı gözlenmektedir. Pivot seviye 9,950.82 seviyesinden geçmekte olup, aşağı yönlü hareketlerde birinci destek 9,913.22, ikinci destek ise 9,841.50 seviyesinden geçmektedir. Dirençler ise sırasıyla 10,022.54, 10,060.14 seviyelerinden geçmektedir. Bu aşamada endeksin 5 günlük HO seviyesinin %0.44 üzerinde, 22 günlük HO seviyesinin ise %0.88 üzerinde hareket ettiği dikkat çekmektedir. Son gün işlem hacmi ise bu aşamada 5 günlük ortalama işlem hacminin % 4.98 altında gerçekleşmiştir.

VIOP30 Teknik Analiz

Düş.	Yük.	Aort.	Kap.	Gün (%)	Haf. (%)	Aylık (%)	Yb (%)
11,455.75	11,680.00	11,548.14	11,655.00	0.21	8.09	-0.52	45.22
İşlem Hacmi (Mn TL)				Hareketli Ortalamalar (HO)			
Son		5 Gün Ort.		5	10	22	50
26,075.48		22,986.25		11,358.30	11,088.30	11,042.27	11,748.10
Destek Seviyeleri			Pivot		Direnc Seviyeleri		
11,513.83	11,372.67	11,289.58	11,596.92	11,738.08	11,821.17	11,962.33	

Gün içinde en düşük 11,455.75 en yüksek 11,680.00 seviyesini gören BIST 30 Yakın Vade hissesinin günü %0.21 kazançla tamamladığı gözlenmektedir. Pivot seviye 11,596.92 seviyesinden geçmekte olup, aşağı yönlü hareketlerde birinci destek 11,513.83, ikinci destek ise 11,372.67 seviyesinden geçmektedir. Dirençler ise sırasıyla 11,738.08, 11,821.17 seviyelerinden geçmektedir. Bu aşamada 5 günlük HO seviyesinin %2.61 üzerinde, 22 günlük HO seviyesinin ise %5.55 üzerinde hareket ettiği dikkat çekmektedir. Son gün işlem hacmi ise bu aşamada 5 günlük ortalama işlem hacminin % 13.44 üzerinde gerçekleşmiştir.

USDTRY (Yakın Vade) Teknik Analiz

Düş.	Yük.	Aort.	Kap.	Gün (%)	Haf. (%)	Aylık (%)	Yb (%)
35.07	35.15	35.12	35.08	-0.09	2.95	2.89	19.04
İşlem Hacmi (Mn TL)				Hareketli Ortalamalar (HO)			
Son		5 Gün Ort.		5	10	22	50
1,801.73		3,246.05		34.65	34.39	34.30	33.78
Destek Seviyeleri			Pivot		Direnc Seviyeleri		
35.04	35.01	34.96	35.10	35.13	35.18	35.21	

Gün içinde en düşük 35.07 en yüksek 35.15 seviyesini gören TL/USD Yakın Vade endeksinin günü %0.09 kayıpla tamamladığı gözlenmektedir. Pivot seviye 35.10 seviyesinden geçmekte olup, aşağı yönlü hareketlerde birinci destek 35.04, ikinci destek ise 35.01 seviyesinden geçmektedir. Dirençler ise sırasıyla 35.13, 35.18 seviyelerinden geçmektedir. Bu aşamada endeksin 5 günlük HO seviyesinin %1.23 üzerinde, 22 günlük HO seviyesinin ise %2.25 üzerinde hareket ettiği dikkat çekmektedir. Son gün işlem hacmi ise bu aşamada 5 günlük ortalama işlem hacminin % 44.49 altında gerçekleşmiştir.

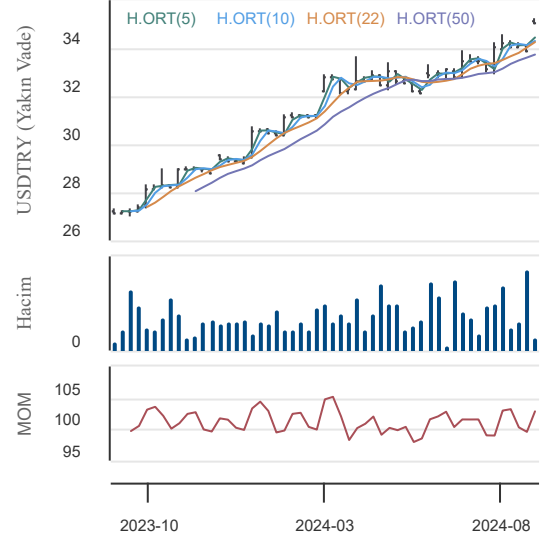
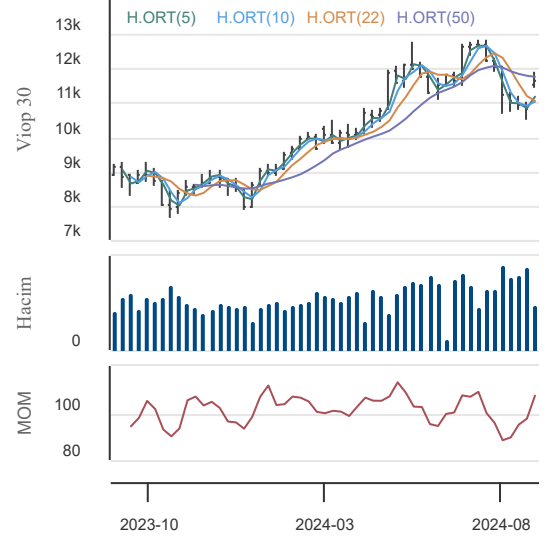
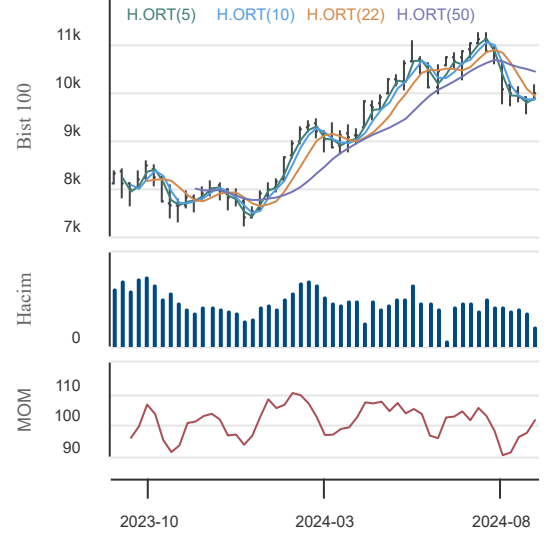

05.09.2024

BIST En Çok Yükselenler (İlk 5)

Hisse Adı	Kapanış	Günlük D. (%)	Hacim (Mn TL)
MERKO	12.21	10.00	61.5
GUNDG	69.85	10.00	219.6
ATSYH	77.60	9.99	7.2
BAHKM	62.20	9.99	710.8
GLRYH	14.54	9.98	112.7

BIST En Çok Düşenler (İlk 5)

Hisse Adı	Kapanış	Günlük D. (%)	Hacim (Mn TL)
RTALB	23.98	-9.98	34.0
YESIL	1.81	-8.28	131.7
DIRIT	52.00	-6.81	7.6
MEGAP	2.23	-6.69	14.0
PAMEL	106.90	-5.98	88.4

Hacmi En Yüksek Hisseler (İlk 5)

Hisse Adı	Kapanış	Günlük D. (%)	Hacim (Mn TL)
THYAO	301.00	-0.58	5,942.5
ISCTR	13.70	0.22	4,971.3
KCHOL	192.00	-1.29	3,362.2
YKBNK	32.92	1.17	3,341.5
AKBNK	61.10	0.25	3,182.4

BİST-100 Para Girişi Gözlenen (İlk 5)

Hisse Adı	Kapanış	Günlük D. (%)	Hacim (Mn TL)
BRSAN	482.00	5.30	2,455.2
MGROS	502.50	0.20	898.5
HALKB	16.38	0.43	833.7
TAVHL	258.00	0.29	738.4
VAKBN	20.46	1.29	588.6

BİST-100 Para Çıkışı Gözlenen (İlk 5)

Hisse Adı	Kapanış	Günlük D. (%)	Hacim (Mn TL)
KCHOL	192.00	-1.29	3,362.2
BRYAT	2,150.00	-2.58	1,631.7
OTKAR	447.25	-2.56	415.2
ARCLK	143.10	-3.18	389.9
TABGD	156.30	-0.13	306.1

Yurt İçi Ekonomi Gündemi

Güne 9,929.83 seviyesinden başlayan XU100 endeksi gün içinde en düşük 9,879.11, en yüksek 9,988.43 seviyesinden işlem görürken günü %0.37 düşüşle 9,984.93 seviyesinden tamamladı.

En fazla işlem gören sektör endeksi 39.9 milyar TL ile BIST SINAİ endeksi olurken, en fazla değer kazanan sektör endeksi %2.06 ile BIST ARACI KURUMLAR ENDEKSİ endeksi oldu. En fazla değer kaybeden sektör endeksi ise -%2.39 ile BIST MADENCİLİK endeksi oldu.

Yurt içi piyasalarda bugün Orta Vadeli Plan açıklaması dikkatle takip edilecek.

Yurt Dışı Ekonomi Gündemi

Global piyasalarda endişe ve güvenli liman talebi devam ediyor. ABD 10 yıllık tahvili bu esnada talep görüyor ve getiriler düşmeyi sürdürüyor. Bir diğer enstrüman ise para birimi tarafında Japon Yeni oluyor. ABD 10 yıllık tahvil faizi Ağustos'daki panik seviyesine yaklaşarak %3.80'in altına geriledi. USDJPY paritesi ise Yen lehine hareket etti ve 143.50'ye kadar geriledi.

Global büyüme endişeleri petrol fiyatlarına da sert yansıyor. Ham Petrol 70 \$'ın altında kapanış yaparak 68.85 \$'a kadar düştü.

Global piyasalar yarın ABD Tarım Dışı İstihdam Raporu'na odaklanıyor olacak.

Yurt İçi Piyasalar

Hisse Adı	Son	Gün %	Hafta (%)	Ay (%)
BİST-100	9,985	-0.37	2.33	-4.7
BİST-30	11,013	-0.34	2.24	-3.2
BİST BANKA	14,288	0.51	4.39	-1.5
BİST HİZMET	9,827	-0.19	1.95	-2.6
BİST SANAYİ	13,290	-0.91	1.31	-7.0

Global Piyasalar

Hisse Adı	Kapanış	Gün (%)	Hafta (%)	Ay (%)
S&P 500 End.	5,520.07	-0.16	-1.29	3.2
Nasdaq End.	17,084.30	-0.30	-2.69	1.8
Dow Jones End.	40,974.97	0.09	-0.28	3.1
DAX30	18,591.85	-0.83	-1.01	5.3
NIKKEI	37,047.61	-4.24	-3.45	3.2

Döviz Piyasası

Hisse Adı	Kapanış	Gün (%)	Hafta (%)	Ay (%)
USDTRY	33.99	-0.06	-0.13	2.3
EURTRY	37.66	0.30	-1.12	4.0
GBPTRY	44.76	0.24	-0.91	5.1
EURUSD	1.11	0.36	-0.33	1.6
GBPUSD	1.31	0.25	-0.33	2.6

Emtia Piyasası

Hisse Adı	Kapanış	Gün (%)	Hafta (%)	Ay (%)
Gram Altın TL	2,800.08	0.33	-0.04	6.2
Ons Altın \$	2,500.00	1.01	-2.29	1.2
CRUDE Petrol	72.62	-1.20	-6.14	-6.1
Ons Gümüş \$	27.65	-1.60	-6.87	-3.7
Bakır	4.06	-0.05	-2.76	-1.9

05.09.2024

Borusan Boru Sanayi

Düş.	Yük.	Aort.	Kap.	Gün (%)	Haf. (%)	Aylık (%)	Yb (%)
472.50	503.50	491.72	482.00	5.30	38.11	15.52	-18.44
İşlem Hacmi (Mn TL)				Hareketli Ortalamalar (HO)			
Son	5 Gün Ort.			5	10	22	50
2,455.19	833.17			416.70	390.62	385.99	417.57
Destek Seviyeleri		Pivot		Direnç Seviyeleri			
468.50	455.00	437.50	486.00	499.50	517.00	530.50	

Gün içinde en düşük 472.50 en yüksek 503.50 seviyesini gören Borusan Boru Sanayi hissesinin günü %5.30 kazançla tamamladığı gözlenmektedir. Pivot seviye 486.00 seviyesinden geçmekte olup, aşağı yönlü hareketlerde birinci destek 468.50, ikinci destek ise 455.00 seviyesinden geçmektedir. Dirençler ise sırasıyla 499.50, 517.00 seviyelerinden geçmektedir. Bu aşamada 5 günlük HO seviyesinin %15.67 üzerinde, 22 günlük HO seviyesinin ise %24.87 üzerinde hareket ettiği dikkat çekmektedir. Son gün işlem hacmi ise bu aşamada 5 günlük ortalama işlem hacminin % 194.68 üzerinde gerçekleşmiştir.

Migros Ticaret

Düş.	Yük.	Aort.	Kap.	Gün (%)	Haf. (%)	Aylık (%)	Yb (%)
495.25	512.50	504.94	502.50	0.20	4.25	-7.46	52.26
İşlem Hacmi (Mn TL)				Hareketli Ortalamalar (HO)			
Son	5 Gün Ort.			5	10	22	50
898.54	545.72			493.60	490.23	506.72	530.78
Destek Seviyeleri		Pivot		Direnç Seviyeleri			
494.33	486.17	477.08	503.42	511.58	520.67	528.83	

Gün içinde en düşük 495.25 en yüksek 512.50 seviyesini gören Migros Ticaret hissesinin günü %0.20 kazançla tamamladığı gözlenmektedir. Pivot seviye 503.42 seviyesinden geçmekte olup, aşağı yönlü hareketlerde birinci destek 494.33, ikinci destek ise 486.17 seviyesinden geçmektedir. Dirençler ise sırasıyla 511.58, 520.67 seviyelerinden geçmektedir. Bu aşamada 5 günlük HO seviyesinin %1.80 üzerinde, Son gün işlem hacmi ise bu aşamada 5 günlük ortalama işlem hacminin % 64.65 üzerinde gerçekleşmiştir.

T. Halk Bankası

Düş.	Yük.	Aort.	Kap.	Gün (%)	Haf. (%)	Aylık (%)	Yb (%)
16.12	16.62	16.38	16.38	0.43	4.66	-3.76	36.73
İşlem Hacmi (Mn TL)				Hareketli Ortalamalar (HO)			
Son	5 Gün Ort.			5	10	22	50
833.73	776.61			16.07	16.11	15.92	17.32
Destek Seviyeleri		Pivot		Direnç Seviyeleri			
16.13	15.87	15.63	16.37	16.63	16.87	17.13	

Gün içinde en düşük 16.12 en yüksek 16.62 seviyesini gören T. Halk Bankası hissesinin günü %0.43 kazançla tamamladığı gözlenmektedir. Pivot seviye 16.37 seviyesinden geçmekte olup, aşağı yönlü hareketlerde birinci destek 16.13, ikinci destek ise 15.87 seviyesinden geçmektedir. Dirençler ise sırasıyla 16.63, 16.87 seviyelerinden geçmektedir. Bu aşamada 5 günlük HO seviyesinin %1.95 üzerinde, 22 günlük HO seviyesinin ise %2.90 üzerinde hareket ettiği dikkat çekmektedir. Son gün işlem hacmi ise bu aşamada 5 günlük ortalama işlem hacminin % 7.36 üzerinde gerçekleşmiştir.

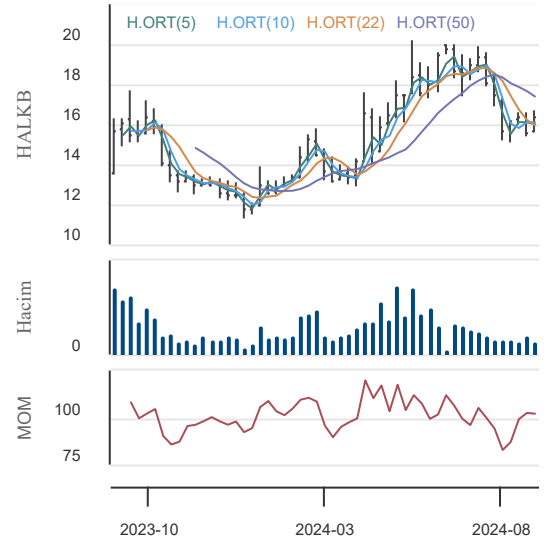
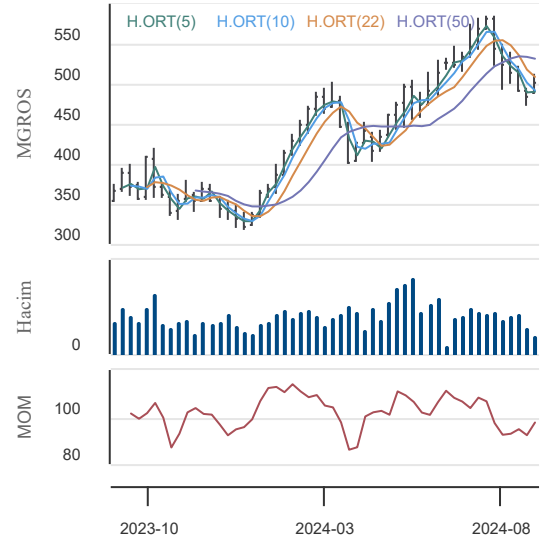
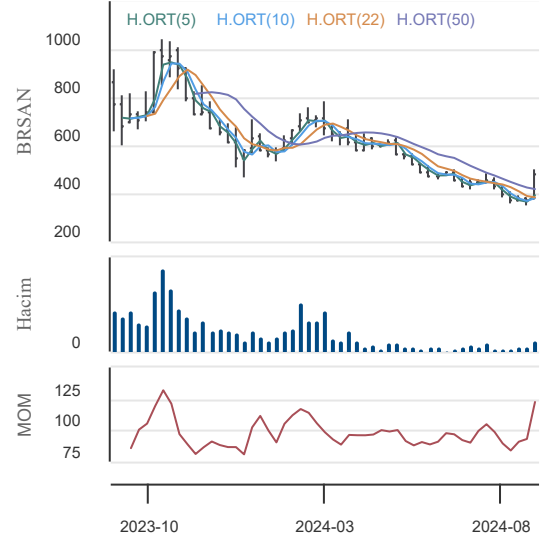

05.09.2024

KAP Haberleri

RALYH	05.09.2024 01:21 Ral Yatırım Holding A.Ş. 2. Çeyrek Faaliyet Raporu Haberin Devamı
RALYH	05.09.2024 00:59 Ral Yatırım Holding A.Ş. Finansal Rapor Haberin Devamı
PATEK	05.09.2024 00:18 Pasifik Teknoloji A.Ş. 2024 Yılı 6 Aylık Faaliyet Raporu Haberin Devamı
PATEK	05.09.2024 00:17 Pasifik Teknoloji A.Ş. 2024 yılı 6 Aylık Finansal Raporlar Haberin Devamı
GEDIK	04.09.2024 23:15 Gedik Yatırım Menkul Değerler A.Ş. Gedik Yatırım Menkul Değerler AŞ 30 Haziran 2024 Faaliyet Raporu Haberin Devamı
GEDIK	04.09.2024 23:15 Gedik Yatırım Menkul Değerler A.Ş. Gedik Yatırım Menkul Değerler AŞ 30 Haziran 2024 Finansal Raporu Haberin Devamı
AKBNK	04.09.2024 23:06 Akbank T.A.Ş. Şirket Genel Bilgi Formu Haberin Devamı
AKBNK	04.09.2024 22:32 Akbank T.A.Ş. Şirket Genel Bilgi Formu Haberin Devamı
CMBTN	04.09.2024 20:45 Çimbeton Hazır Beton ve Prefabrik Yapı Elemanları Sanayi ve Ticaret A.Ş. 01.01.2024 - 30.06.2024 dönemine ait faaliyet raporu Haberin Devamı
CMBTN	04.09.2024 20:44 Çimbeton Hazır Beton ve Prefabrik Yapı Elemanları Sanayi ve Ticaret A.Ş. Finansal Rapor Haberin Devamı
BRSAN	04.09.2024 19:46 Borusan Birleşik Boru Fabrikaları Sanayi Ve Ticaret A.Ş. Şirket Genel Bilgi Formu Haberin Devamı
	04.09.2024 18:30 Verusa Holding A.Ş., Verusaturk Girişim Sermayesi Yatırım Ortaklığı Anonim Şirketi VERTU Pay Alım Bildirimi Haberin Devamı
	04.09.2024 18:17 Kardemir Karabük Demir Çelik Sanayi Ve Ticaret A.Ş., Azimut Portföy Yönetimi A.Ş. Pay Alım Satım Bildirimi Hk Haberin Devamı
MPARK	04.09.2024 18:15 MLP Sağlık Hizmetleri A.Ş. MLP SAĞLIK HİZMETLERİ A.Ş. OLAĞANÜSTÜ GENEL KURUL TOPLANTISI DAVETİ Haberin Devamı
PEHOL	04.09.2024 18:10 Pera Yatırım Holding A.Ş. 2024 Yılı Olağanüstü Genel Kurul Toplantısı Çağrısı Haberin Devamı
SOKE	04.09.2024 18:03 Söke Değirmencilik Sanayi Ve Ticaret A.Ş. 2023 Yılına Ait Olağan Genel Kurul Toplantı Çağrısı Haberin Devamı
	04.09.2024 17:12 Doğan Burda Dergi Yayıncılık ve Pazarlama A.Ş., Doğan Şirketler Grubu Holding A.Ş. Finansal Duran Varlık Satışı (Dergi Pazarlama Planlama ve Ticaret A.Ş. Payları) Haberin Devamı
KONTR	04.09.2024 16:58 Kontrolmatik Teknoloji Enerji Ve Mühendislik A.Ş. Yeni İş İlişkisi Kurulması Haberin Devamı
	04.09.2024 16:52 Borsa İstanbul A.Ş., Kontrolmatik Teknoloji Enerji Ve Mühendislik A.Ş. Hak Kullanımı Haberin Devamı
	04.09.2024 16:49 Doğu Otomotiv Servis ve Ticaret A.Ş., Ayes Çelik Hasır Ve Çit Sanayi A.Ş., Merkezi Kayıt Kuruluşu A.Ş. Hak Kullanım İşlemleri Haberin Devamı

05.09.2024

BIST-30 Hisseleri

Hisse Adı	Kapanış	Destekler		Pivot	Dirençler		Hareketli Ortalamalar			Performans			
		Destek 2	Destek 1		Direnç 1	Direnç 2	5 HO	20 HO	50 HO	Gün. (%)	Haf. (%)	Aylık (%)	Yıllık (%)
AKBNK	61.10	59.50	60.30	60.80	61.60	62.10	60.10	58.05	62.24	0.2%	4.1%	1.5%	111.0%
ALARK	96.60	93.60	95.10	95.85	97.35	98.10	96.56	99.61	102.55	0.2%	0.9%	-9.0%	-24.4%
ASELS	56.80	55.17	55.98	56.67	57.48	58.17	57.84	57.49	59.97	-1.5%	-0.5%	-6.6%	47.6%
ASTOR	77.35	75.68	76.52	77.58	78.42	79.48	76.84	76.30	86.13	-2.5%	4.5%	-15.4%	-45.9%
BIMAS	557.50	545.17	551.33	558.17	564.33	571.17	555.00	558.25	571.63	-0.7%	0.7%	-5.2%	115.3%
BRSAN	482.00	455.00	468.50	486.00	499.50	517.00	416.70	384.96	417.58	5.3%	38.1%	15.5%	-46.3%
DOAS	228.80	222.07	225.43	228.17	231.53	234.27	228.68	224.81	237.88	0.3%	2.0%	0.4%	-0.9%
EKGYO	12.70	12.03	12.37	12.53	12.87	13.03	12.15	11.59	11.27	1.8%	8.1%	14.7%	44.3%
ENKAI	50.75	48.60	49.68	50.21	51.29	51.82	50.02	46.98	44.76	0.1%	3.4%	9.5%	57.0%
EREGL	47.66	46.73	47.19	47.73	48.19	48.73	48.26	49.00	52.56	-1.7%	0.2%	-13.4%	9.4%
FROTO	929.00	902.67	915.83	926.17	939.33	949.67	941.30	908.35	991.97	-0.7%	1.0%	-2.1%	10.9%
GARAN	114.10	110.70	112.40	113.40	115.10	116.10	113.26	112.60	118.83	0.4%	3.0%	-8.1%	132.8%
GUBRF	170.80	163.87	167.33	169.07	172.53	174.27	170.60	167.48	159.10	-0.4%	2.1%	1.4%	-51.8%
HEKTS	11.95	11.26	11.60	12.03	12.37	12.80	11.73	11.60	12.14	-1.2%	5.1%	-1.4%	-52.5%
ISCTR	13.70	13.47	13.58	13.68	13.79	13.89	13.49	13.34	14.93	0.2%	4.3%	-7.8%	57.2%
KCHOL	192.00	185.33	188.67	191.63	194.97	197.93	190.32	187.88	208.39	-1.3%	3.2%	-8.0%	38.8%
KONTR	50.05	47.16	48.61	49.70	51.15	52.24	49.57	49.38	51.90	0.8%	2.6%	-15.9%	-40.8%
KOZAL	24.44	23.87	24.15	24.53	24.81	25.19	25.14	25.16	23.51	-2.6%	-4.0%	0.6%	-20.4%
KRDMD	22.70	22.18	22.44	22.72	22.98	23.26	23.01	24.66	28.32	-1.6%	-0.8%	-22.6%	-11.4%
OYAKC	67.00	63.90	65.45	66.45	68.00	69.00	68.79	69.69	71.12	-1.4%	-4.8%	-10.7%	3.0%
PETKM	23.08	22.35	22.71	23.07	23.43	23.79	23.16	22.69	23.08	0.4%	-1.1%	-0.7%	11.3%
PGSUS	234.30	225.63	229.97	232.13	236.47	238.63	231.62	224.89	230.55	0.4%	3.6%	1.0%	28.2%
SAHOL	94.25	90.58	92.42	93.33	95.17	96.08	90.68	91.04	96.98	1.3%	9.7%	-0.9%	60.5%
SASA	4.85	4.64	4.75	4.85	4.96	5.06	4.86	5.07	5.36	-1.6%	4.5%	-16.8%	-25.2%
SISE	42.30	41.51	41.91	42.27	42.67	43.03	43.08	43.12	46.44	-1.2%	-2.3%	-9.0%	-17.4%
TCELL	100.10	96.43	98.27	99.43	101.27	102.43	99.00	100.55	103.88	0.6%	3.1%	-2.3%	74.8%
THYAO	301.00	297.00	299.00	300.25	302.25	303.50	303.00	297.95	300.57	-0.6%	-0.4%	3.3%	19.1%
TOASO	232.40	228.53	230.47	232.03	233.97	235.53	237.60	240.84	279.48	-0.6%	-0.8%	-11.1%	-8.4%
TUPRS	165.00	161.80	163.40	164.80	166.40	167.80	167.34	163.98	164.81	-1.3%	-0.2%	3.7%	26.8%
YKBNK	32.92	31.85	32.39	32.69	33.23	33.53	32.13	29.98	31.09	1.2%	6.4%	5.5%	105.6%

05.09.2024

Ekonomik Takvim

02.09 – 06.09 2024

02 Eylül 2024, Pazartesi

Saat	Ülke	Başlık	Dönem	Beklenti	Önceki
	ABD	Labor Day Tatili			
04:45	Çin	Caixin İmalat PMI	Ağustos	49,6	49,8
10:00	Türkiye	Ekonomik Büyüme	2. Çeyrek - Çeyreklik	1,70%	2,40%
10:00	Türkiye	Ekonomik Büyüme	2. Çeyrek - Yıllık	3,60%	5,70%
10:55	Almanya	İmalat PMI	Ağustos	42,1	43,2
11:00	Euro Bölgesi	İmalat PMI	Ağustos	45,6	45,8

03 Eylül 2024, Salı

Saat	Ülke	Başlık	Dönem	Beklenti	Önceki
10:00	Türkiye	Tüketici Fiyat Endeksi	Ağustos - Aylık	2,64%	3,23%
10:00	Türkiye	Tüketici Fiyat Endeksi	Ağustos - Yıllık	52,20%	61,78%
10:00	Türkiye	Üretici Fiyat Endeksi	Ağustos - Yıllık	36,50%	41,37%
16:45	ABD	S&P Global İmalat PMI	Ağustos	48	49,6
17:00	ABD	ISM İmalat PMI	Ağustos	47,5	46,8

04 Eylül 2024, Çarşamba

Saat	Ülke	Başlık	Dönem	Beklenti	Önceki
04:30	Avustralya	Ekonomik Büyüme	2. Çeyrek - Çeyreklik	0,30%	0,10%
04:45	Çin	Caixin Hizmet PMI	Ağustos	52,4	52,1
10:55	Euro Bölgesi	Hizmet PMI	Ağustos		52,5
16:45	Kanada	Politika Faiz Kararı		4,50%	4,50%
21:00	ABD	FED Beige Book			

05 Eylül 2024, Perşembe

Saat	Ülke	Başlık	Dönem	Beklenti	Önceki
12:00	Euro Bölgesi	Perakende Satışlar	Temmuz - Yıllık	1,50%	-0,30%
15:15	ABD	ADP Tarım Dışı İstihdam	Ağustos	115.000	122.000
15:30	ABD	Haftalık İşsizlik Maaşı Başvuruları			
16:45	ABD	S&P Global Hizmet PMI	Ağustos	55,2	55
17:00	ABD	ISM Hizmet PMI	Ağustos	51,2	51,4

06 Eylül 2024, Cuma

Saat	Ülke	Başlık	Dönem	Beklenti	Önceki
12:00	Euro Bölgesi	Ekonomik Büyüme	2. Çeyrek - Çeyreklik	0,30%	0,30%
12:00	Euro Bölgesi	Ekonomik Büyüme	2. Çeyrek - Yıllık	0,60%	0,50%
15:30	ABD	Tarım Dışı İstihdam Değişimi	Ağustos	100.000	114.000
15:30	ABD	İşsizlik Oranı	Ağustos	4,30%	4,30%
15:30	ABD	Ortalama Saatlik Kazançlar	Ağustos - Aylık	0,20%	0,20%

Yasal Uyarı

Burada yer alan yatırım bilgi, yorum ve tavsiyeleri yatırım danışmanlığı kapsamında değildir. Yatırım danışmanlığı hizmeti, kişilerin risk ve getiri tercihleri dikkate alınarak kişiye özel sunulmaktadır. Burada yer alan ve hiçbir şekilde yönlendirici nitelikte olmayan içerik, yorum ve tavsiyeler genel bilgilendirme amacıyla hazırlanmıştır. Bu tavsiyeler mali durumunuz ile risk ve getiri tercihlerinize uygun olmayabilir. Bu nedenle, sadece burada yer alan bilgilere dayanarak yatırım kararı verilmesi beklentilerinize uygun sonuçlar doğurmayabilir. Özellikle kaldıraçlı işlemlerinizi yatırdığınız para kadar kaybetme ihtimaliniz vardır. Kaldıraçlı işlemlerde yatırım danışmanlığı hizmeti de verilmemektedir. Burada yer alan yorum ve tavsiyeler, yorum ve tavsiyede bulunanların kişisel görüşlerine dayanmakta olup, herhangi bir yatırım aracının alım satım tavsiyesi veya getiri vaadi olarak yorumlanmamalıdır. Hiçbir şekilde yönlendirici nitelikte olmayan bu içerik genel anlamda bilgi vermeyi amaçlamakta olup; bu içeriğin, müşterilerin ve diğer yatırımcıların alım satım kararlarını destekleyebilecek yeterli bilgileri kapsamayabileceği dikkate alınmalıdır. Yatırım yapmadan önce piyasaların içerdiği riskleri tam olarak anladığınızdan emin olunuz. Web sitemizde yer alan bilgi ve görüşlere dayanılarak yapılacak yatırımlar ve ticari işlemlerin sonuçlarından veya ortaya çıkabilecek tüm zararlardan IKON Menkul Değerler A.Ş. sorumlu tutulamaz.