

14-18 Nisan 2025

14-18 Nisan 2025 Haftalık Teknik Takip Listesi

Sembol	Takip Tarihi	Kapanış Fiyatı (11.04.2025) (TL)	Teknik Direnç-1	Teknik Direnç-2	Zarar-Kes Seviyesi (TL)	F/K(x)	PD/DD(x)	Beta (x)
ENJSA	14.04.2025	64,00	65,30	66,60	62,70	0,00	1,02	1,01
SISE	14.04.2025	36,36	37,10	37,80	35,60	22,18	0,60	0,97
PGSUS	14.04.2025	266,75	273,00	278,00	261,75	10,04	1,78	0,97
ALARK	14.04.2025	100,00	102,00	105,00	97,80	24,75	0,72	1,03

(*Haftalık Teknik Takip Listesi teknik analiz verilerine göre hazırlanmış olup, temel analiz verileri dikkate alınmamıştır.)

ENJSA Teknik Analizi



SISE Teknik Analizi



PGSUS Teknik Analizi



ALARK Teknik Analizi

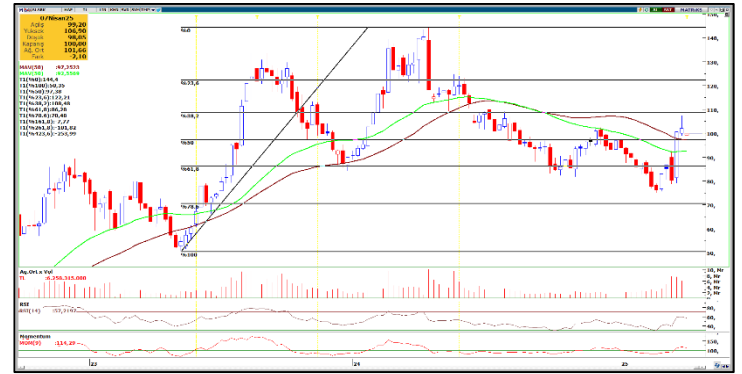

14-18 Nisan 2025**BIST-100 Endeksi Haftalık Teknik Analizi:**

BIST-100 endeksi geçtiğimiz haftayı bir önceki haftaya kıyasla yaklaşık % 0,01 değer kazanımıyla 9.380,95 puandan tamamladı. Endeksin, hafta içerisinde 9.050-9.581 geniş bant aralığında hareket ettiğini gördük. Haftalık bazda endekse puan bazında pozitif katkı yapan pay senetleri SASA, ENKAI, BIMAS, ASELS ve TCELL olurken, puan bazında negatif katkı yapanlar ise AKBNK, TUPRS, ISCTR, YKBANK ve FROTO oldu. Haftalık bazda bakıldığında, sektör bazında Elektrik, İnşaat, Orman Kağıt Basım ve İletişim pozitif ayrışırken, Spor, Sigorta ve Metal Eşya Makine negatif ayrışan sektörler oldu. BIST-100 endeksini teknik olarak incelediğimizde, geri çekilmelerin yada realizasyonların gündeme gelmesi durumunda kısa vadede 9180-9.050 ve 8.872 destek seviyeleri olarak takip edilebilir. Olası fiyatlama davranışlarında toparlanma eğiliminin devam etmesi durumunda ise kısa vadede 9.650-9.800 ve 9.920 direnç seviyeleri olarak izlenebilir.



Kaynak: Matriks veri terminali

Risk Uyarısı:

Burada yer alan yatırım bilgi, yorum ve tavsiyeleri yatırım danışmanlığı kapsamında değildir. Yatırım danışmanlığı hizmeti, kişilerin risk ve getiri tercihleri dikkate alınarak kişiye özel sunulmaktadır. Burada yer alan ve hiçbir şekilde yönlendirici nitelikte olmayan içerik, yorum ve tavsiyeler genel bilgilendirme amacıyla hazırlanmıştır. Bu tavsiyeler mali durumunuz ile risk ve getiri tercihlerinize uygun olmayabilir. Bu nedenle, sadece burada yer alan bilgilere dayanarak yatırım kararı verilmesi beklentilerinize uygun sonuçlar doğurmayabilir. Özellikle kaldıraçlı işlemlerinizi yatırdığınız para kadar kaybetme ihtimaliniz vardır. Kaldıraçlı işlemlerde yatırım danışmanlığı hizmeti de verilmemektedir. Burada yer alan yorum ve tavsiyeler, yorum ve tavsiyede bulunanların kişisel görüşlerine dayanmakta olup, herhangi bir yatırım aracının alım satım tavsiyesi veya getiri vaadi olarak yorumlanmamalıdır. Hiçbir şekilde yönlendirici nitelikte olmayan bu içerik genel anlamda bilgi vermeyi amaçlamakta olup; bu içeriğin, müşterilerin ve diğer yatırımcıların alım satım kararlarını destekleyebilecek yeterli bilgileri kapsamayabileceği dikkate alınmalıdır. Yatırım yapmadan önce piyasaların içerdiği riskleri tam olarak anladığınızdan emin olunuz. Web sitemizde yer alan bilgi ve görüşlere dayanılarak yapılacak yatırımlar ve ticari işlemlerin sonuçlarından veya ortaya çıkabilecek tüm zararlardan IKON Menkul Değerler A.Ş. sorumlu tutulamaz.