

11.02.2025

BIST 100 Teknik Analiz

| Düş. | Yük. | Aort. | Kap. | Gün (%) | Haf. (%) | Aylık (%) | Yb (%) |
|---------------------|------------|----------|----------|----------------------------|-----------|-----------|----------|
| 9.830,73 | 9.983,21 | 9.845,85 | 9.845,85 | -1,06 | 0,73 | -0,65 | 0,16 |
| İşlem Hacmi (Mn TL) | | | | Hareketli Ortalamalar (HO) | | | |
| Son | 5 Gün Ort. | | | 5 | 10 | 22 | 50 |
| 84.302,52 | 97.486,00 | | | 9.833,31 | 9.922,62 | 9.932,72 | 9.936,81 |
| Destek Seviyeleri | | | Pivot | Direnç Seviyeleri | | | |
| 9.789,98 | 9.734,12 | 9.637,50 | 9.886,60 | 9.942,46 | 10.039,08 | 10.094,94 | |

Gün içinde en düşük 9.830,73 en yüksek 9.983,21 seviyesini gören BIST 100 endeksinin günü %1,06 kayıpla tamamladığı gözlenmektedir. Pivot seviye 9.886,60 seviyesinden geçmekte olup, aşağı yönlü hareketlerde birinci destek 9.789,98, ikinci destek ise 9.734,12 seviyesinden geçmektedir. Dirençler ise sırasıyla 9.942,46, 10.039,08 seviyelerinden geçmektedir. Bu aşamada endeksin 5 günlük HO seviyesinin %0,13 üzerinde, Son gün işlem hacmi ise bu aşamada 5 günlük ortalama işlem hacminin % 13,52 altında gerçekleşmiştir.

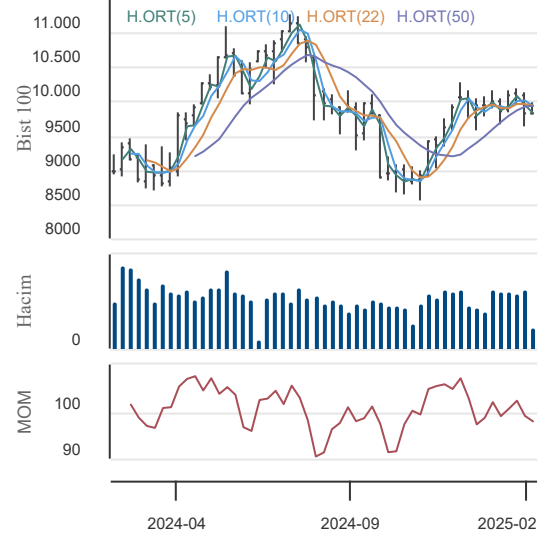

VIOP30 Teknik Analiz

| Düş. | Yük. | Aort. | Kap. | Gün (%) | Haf. (%) | Aylık (%) | Yb (%) |
|---------------------|------------|-----------|-----------|----------------------------|-----------|-----------|-----------|
| 11.085,00 | 11.315,00 | 11.188,89 | 11.092,00 | -1,56 | -1,12 | -2,92 | 2,80 |
| İşlem Hacmi (Mn TL) | | | | Hareketli Ortalamalar (HO) | | | |
| Son | 5 Gün Ort. | | | 5 | 10 | 22 | 50 |
| 21.648,81 | 24.445,51 | | | 11.164,00 | 11.320,70 | 11.388,68 | 11.268,58 |
| Destek Seviyeleri | | | Pivot | Direnç Seviyeleri | | | |
| 11.013,00 | 10.934,00 | 10.783,00 | 11.164,00 | 11.243,00 | 11.394,00 | 11.473,00 | |

Gün içinde en düşük 11.085,00 en yüksek 11.315,00 seviyesini gören BIST 30 Yakın Vade hissesinin günü %1,56 kayıpla tamamladığı gözlenmektedir. Pivot seviye 11.164,00 seviyesinden geçmekte olup, aşağı yönlü hareketlerde birinci destek 11.013,00, ikinci destek ise 10.934,00 seviyesinden geçmektedir. Dirençler ise sırasıyla 11.243,00, 11.394,00 seviyelerinden geçmektedir. Bu aşamada 5 günlük HO seviyesinin %0,64 altında, 22 günlük HO seviyesinin ise %2,61 altında hareket ettiği dikkat çekmektedir. Son gün işlem hacmi ise bu aşamada 5 günlük ortalama işlem hacminin % 11,44 altında gerçekleşmiştir.

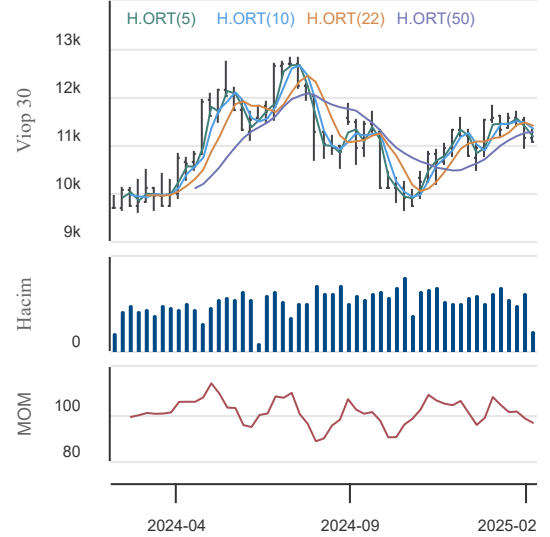

USDTRY (Yakın Vade) Teknik Analiz

| Düş. | Yük. | Aort. | Kap. | Gün (%) | Haf. (%) | Aylık (%) | Yb (%) |
|---------------------|------------|-------|-------|----------------------------|----------|-----------|--------|
| 36,55 | 36,68 | 36,60 | 36,55 | -0,13 | -0,73 | 1,41 | 3,51 |
| İşlem Hacmi (Mn TL) | | | | Hareketli Ortalamalar (HO) | | | |
| Son | 5 Gün Ort. | | | 5 | 10 | 22 | 50 |
| 1.056,68 | 1.531,68 | | | 36,61 | 36,31 | 36,10 | 35,85 |
| Destek Seviyeleri | | | Pivot | Direnç Seviyeleri | | | |
| 36,51 | 36,47 | 36,38 | 36,59 | 36,64 | 36,72 | 36,77 | |

Gün içinde en düşük 36,55 en yüksek 36,68 seviyesini gören TL/USD Yakın Vade endeksinin günü %0,13 kayıpla tamamladığı gözlenmektedir. Pivot seviye 36,59 seviyesinden geçmekte olup, aşağı yönlü hareketlerde birinci destek 36,51, ikinci destek ise 36,47 seviyesinden geçmektedir. Dirençler ise sırasıyla 36,64, 36,72 seviyelerinden geçmektedir. Bu aşamada endeksin 5 günlük HO seviyesinin %0,16 altında, 22 günlük HO seviyesinin ise %1,25 üzerinde hareket ettiği dikkat çekmektedir. Son gün işlem hacmi ise bu aşamada 5 günlük ortalama işlem hacminin % 31,01 altında gerçekleşmiştir.

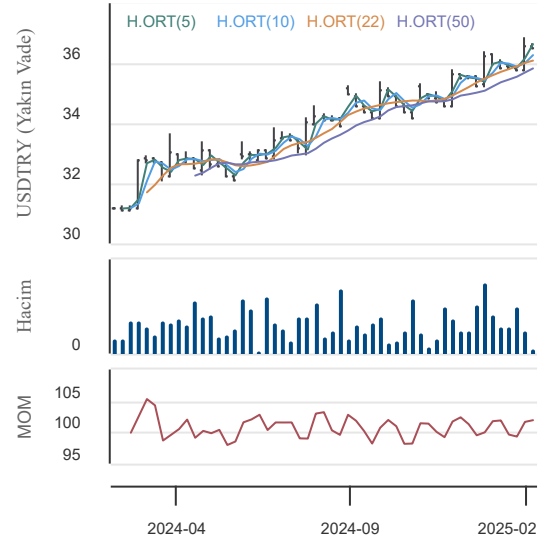

11.02.2025

BİST En Çok Yükselenler (İlk 5)

| Hisse Adı | Kapanış | Günlük D. (%) | Hacim (Mn TL) |
|-----------|---------|---------------|---------------|
| ATSYH | 50,60 | 10,00 | 7,5 |
| IHLGM | 1,76 | 10,00 | 104,0 |
| NATEN | 80,35 | 9,99 | 100,2 |
| IHYAY | 2,98 | 9,96 | 97,7 |
| IHLAS | 2,43 | 9,95 | 327,9 |

BİST En Çok Düşenler (İlk 5)

| Hisse Adı | Kapanış | Günlük D. (%) | Hacim (Mn TL) |
|-----------|---------|---------------|---------------|
| YGYO | 6,30 | -10,00 | 5,5 |
| SERNT | 15,81 | -9,97 | 938,3 |
| EUYO | 11,70 | -7,36 | 13,2 |
| INVES | 174,10 | -5,84 | 46,0 |
| KONTR | 34,60 | -5,62 | 862,4 |

Hacmi En Yüksek Hisseler (İlk 5)

| Hisse Adı | Kapanış | Günlük D. (%) | Hacim (Mn TL) |
|-----------|---------|---------------|---------------|
| THYAO | 320,25 | -0,62 | 7729,2 |
| AKBNK | 62,70 | -1,26 | 5.742,9 |
| EREGL | 22,86 | -2,39 | 5.213,0 |
| KCHOL | 161,90 | -2,12 | 5.207,7 |
| ASELS | 81,55 | -4,84 | 4.270,1 |

BİST-100 Para Girişi Gözlenen (İlk 5)

| Hisse Adı | Kapanış | Günlük D. (%) | Hacim (Mn TL) |
|-----------|---------|---------------|---------------|
| HALKB | 19,20 | 1,86 | 1.469,9 |
| TKFEN | 64,55 | 3,28 | 590,9 |
| ANSGR | 110,80 | 2,69 | 499,0 |
| TURSG | 18,02 | 1,64 | 381,1 |
| ISMEN | 42,84 | 1,47 | 197,6 |

BİST-100 Para Çıkışı Gözlenen (İlk 5)

| Hisse Adı | Kapanış | Günlük D. (%) | Hacim (Mn TL) |
|-----------|---------|---------------|---------------|
| ASELS | 81,55 | -4,84 | 4.270,1 |
| KONTR | 34,60 | -5,62 | 862,4 |
| ENKAI | 48,88 | -0,97 | 685,4 |
| DOAS | 189,00 | -0,84 | 312,2 |
| AGROT | 9,40 | -3,29 | 257,4 |

Yurt İçi Ekonomi Gündemi

XU100 endeksi %1,06 düşüşle 9.845,85 seviyesinden tamamladı ve 50 günlük ortalamasının altında kalmayı sürdürdü.

En fazla işlem gören sektör endeksi 39,2 milyar TL ile BİST MALİ endeksi olurken, en fazla değer kazanan sektör endeksi %2,20 ile BİST FİN. KİR. FAKTORİNG endeksi oldu. En fazla değer kaybeden sektör endeksi ise -%3,18 ile BİST TEKNOLOJİ endeksi oldu.

Yurt Dışı Ekonomi Gündemi

*ABD Başkanı Trump, tüm ülkelerden gerçekleşen çelik ve alüminyum ithalatına "istisnasız" bir şekilde %25 tarife uyguladığını açıkladı. Trump ayrıca otomobil, çip ve ilaçlara yönelik gümrük vergilerini de değerlendiriyor.

*CME FED Watch göstergesine göre FED'in bundan sonraki ilk 25 baz puanlık faiz indirimini en erken 18 Haziran toplantısında gerçekleştirmesi öngörülüyor.

*Asya seansında süregelen tarife açıklamalarıyla birlikte, haftaya yeni bir rekor ile başlamış olan Ons Altın, bu gece de yükseldi ve 2942 \$'a kadar yükseldi. Avrupa seansında ise 2915 desteği üzerinde başlamaya hazırlanıyor.

*Bu haftanın ekonomik takvimdeki en önemli olayı ABD'nin Ocak ayına ait TÜFE enflasyon verisi olacak.

*Elon Musk liderliğindeki bir konsorsiyum OpenAI'yı satın almak için 97,4 milyar \$ teklif etti.

Yurt İçi Piyasalar

| Hisse Adı | Son | Gün % | Hafta (%) | Ay (%) |
|-------------|--------|-------|-----------|--------|
| BİST-100 | 9.846 | -1,06 | 0,73 | -0,7 |
| BİST-30 | 10.924 | -1,38 | 0,63 | 0,1 |
| BİST BANKA | 14.404 | -0,83 | -0,65 | -3,1 |
| BİST HİZMET | 9.987 | -0,66 | 1,45 | 2,9 |
| BİST SANAYİ | 12.607 | -0,73 | 1,60 | -3,1 |

Global Piyasalar

| Hisse Adı | Kapanış | Gün (%) | Hafta (%) | Ay (%) |
|----------------|-----------|---------|-----------|--------|
| S&P 500 End. | 6.066,44 | 0,67 | 1,20 | 4,1 |
| Nasdaq End. | 19.714,27 | 0,98 | 1,66 | 2,9 |
| Dow Jones End. | 44.470,41 | 0,38 | 0,11 | 6,0 |
| DAX30 | 21.911,74 | 0,57 | 2,26 | 8,4 |
| NIKKEI | 38.801,17 | 0,04 | 0,73 | -1,0 |

Döviz Piyasası

| Hisse Adı | Kapanış | Gün (%) | Hafta (%) | Ay (%) |
|-----------|---------|---------|-----------|--------|
| USDTRY | 36,00 | 0,08 | 0,05 | 1,6 |
| EURTRY | 37,13 | 0,47 | 0,16 | 2,3 |
| GBPTRY | 44,55 | -0,28 | -0,23 | 2,9 |
| EURUSD | 1,03 | -0,21 | 0,11 | 0,6 |
| GBPUSD | 1,24 | -0,21 | -0,30 | 1,4 |

Emtia Piyasası

| Hisse Adı | Kapanış | Gün (%) | Hafta (%) | Ay (%) |
|---------------|----------|---------|-----------|--------|
| Gram Altın TL | 3.364,00 | 1,71 | 3,34 | 9,7 |
| Ons Altın \$ | 2.874,20 | 0,85 | 2,65 | 6,7 |
| CRUDE Petrol | 75,81 | 1,71 | 0,22 | -4,2 |
| Ons Gümüş \$ | 32,00 | 0,95 | 3,56 | 6,0 |
| Bakır | 4,69 | 2,24 | 8,85 | 9,9 |

11.02.2025

Vakıflar Bankası

| Düş. | Yük. | Aort. | Kap. | Gün (%) | Haf. (%) | Aylık (%) | Yb (%) |
|---------------------|-------|------------|-------|----------------------------|----------|-----------|--------|
| 25,28 | 26,12 | 25,70 | 25,80 | 0,86 | -2,05 | 6,97 | 10,63 |
| İşlem Hacmi (Mn TL) | | | | Hareketli Ortalamalar (HO) | | | |
| Son | | 5 Gün Ort. | | 5 | 10 | 22 | 50 |
| 735,76 | | 963,71 | | 26,24 | 26,48 | 25,82 | 24,40 |
| Destek Seviyeleri | | Pivot | | Direnc Seviyeleri | | | |
| 25,35 | 24,89 | 24,51 | 25,73 | 26,19 | 26,57 | 27,03 | |

Gün içinde en düşük 25,28 en yüksek 26,12 seviyesini gören Vakıflar Bankası hissesinin günü %0,86 kazançla tamamladığı gözlenmektedir. Pivot seviye 25,73 seviyesinden geçmekte olup, aşağı yönlü hareketlerde birinci destek 25,35, ikinci destek ise 24,89 seviyesinden geçmektedir. Dirençler ise sırasıyla 26,19, 26,57 seviyelerinden geçmektedir. Bu aşamada 5 günlük HO seviyesinin %1,66 altında, 22 günlük HO seviyesinin ise %0,07 altında hareket ettiği dikkat çekmektedir. Son gün işlem hacmi ise bu aşamada 5 günlük ortalama işlem hacminin % 23,65 altında gerçekleşmiştir.

Türk Telekom

| Düş. | Yük. | Aort. | Kap. | Gün (%) | Haf. (%) | Aylık (%) | Yb (%) |
|---------------------|-------|------------|-------|----------------------------|----------|-----------|--------|
| 49,20 | 50,80 | 50,16 | 49,96 | 1,09 | -2,04 | 6,34 | 14,90 |
| İşlem Hacmi (Mn TL) | | | | Hareketli Ortalamalar (HO) | | | |
| Son | | 5 Gün Ort. | | 5 | 10 | 22 | 50 |
| 1.105,57 | | 1.275,77 | | 49,30 | 50,05 | 48,25 | 46,90 |
| Destek Seviyeleri | | Pivot | | Direnc Seviyeleri | | | |
| 49,17 | 48,39 | 47,57 | 49,99 | 50,77 | 51,59 | 52,37 | |

Gün içinde en düşük 49,20 en yüksek 50,80 seviyesini gören Türk Telekom hissesinin günü %1,09 kazançla tamamladığı gözlenmektedir. Pivot seviye 49,99 seviyesinden geçmekte olup, aşağı yönlü hareketlerde birinci destek 49,17, ikinci destek ise 48,39 seviyesinden geçmektedir. Dirençler ise sırasıyla 50,77, 51,59 seviyelerinden geçmektedir. Bu aşamada 5 günlük HO seviyesinin %1,33 üzerinde, 22 günlük HO seviyesinin ise %3,55 üzerinde hareket ettiği dikkat çekmektedir. Son gün işlem hacmi ise bu aşamada 5 günlük ortalama işlem hacminin % 13,34 altında gerçekleşmiştir.

Vestel

| Düş. | Yük. | Aort. | Kap. | Gün (%) | Haf. (%) | Aylık (%) | Yb (%) |
|---------------------|-------|------------|-------|----------------------------|----------|-----------|--------|
| 60,40 | 61,90 | 61,13 | 61,00 | 1,16 | 2,43 | -13,84 | -14,45 |
| İşlem Hacmi (Mn TL) | | | | Hareketli Ortalamalar (HO) | | | |
| Son | | 5 Gün Ort. | | 5 | 10 | 22 | 50 |
| 206,01 | | 246,24 | | 59,98 | 61,03 | 63,46 | 66,88 |
| Destek Seviyeleri | | Pivot | | Direnc Seviyeleri | | | |
| 60,30 | 59,60 | 58,80 | 61,10 | 61,80 | 62,60 | 63,30 | |

Gün içinde en düşük 60,40 en yüksek 61,90 seviyesini gören Vestel hissesinin günü %1,16 kazançla tamamladığı gözlenmektedir. Pivot seviye 61,10 seviyesinden geçmekte olup, aşağı yönlü hareketlerde birinci destek 60,30, ikinci destek ise 59,60 seviyesinden geçmektedir. Dirençler ise sırasıyla 61,80, 62,60 seviyelerinden geçmektedir. Bu aşamada 5 günlük HO seviyesinin %1,70 üzerinde, Son gün işlem hacmi ise bu aşamada 5 günlük ortalama işlem hacminin % 16,34 altında gerçekleşmiştir.

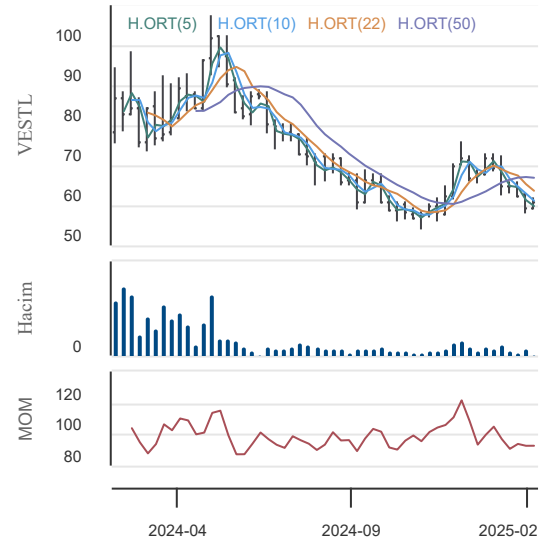
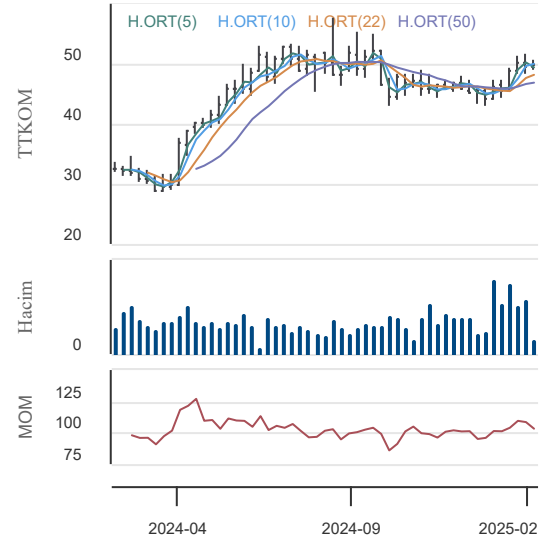
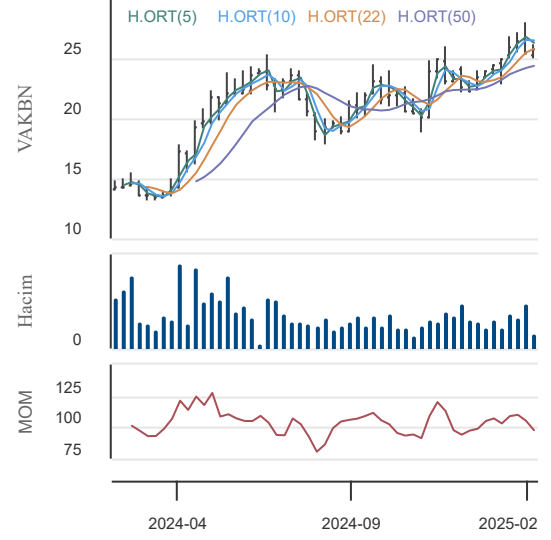

11.02.2025

KAP Haberleri**Şirket haberleri**

DAGI: Şirketin, Bağdat Caddesi adresindeki mağazası kapanmıştır. Kapanan bu mağaza ile birlikte bayileri ve e-ticaret hariç olmak üzere, güncel mağaza sayısı 83 olmuştur.

VERUS: Şirketin %40,75 oranında pay sahibi olduğu Aldem Çelik Endüstri San. ve Tic. A.Ş.'ye ait, Sakarya ili Arifiye ilçesinde bulunan arsanın satışı 57.000.000 TL bedelle 10.02.2025 tarihinde gerçekleşmiştir. Öte yandan, Aldem Çelik'in büyüme hedefleri doğrultusunda yeni fabrika yatırımı, Yalova Avrasya Organize Sanayi Bölgesi'nde

BEYAZ: 27 Ocak 2025 tarihli Yönetim Kurulu Kararına istinaden, özel durum açıklaması ile duyurusunu yaptığı, şirketin uzun vadeli büyüme stratejileri çerçevesinde faaliyetlerimizi geliştirmek üzere, %100 Bağılı Ortaklık şeklinde şirket kurulması ile ilgili olarak; Balıkesir İlinde "Edremit Mobilite Otomotiv Anonim Şirketi" ünvanlı, 20.000.000 TL başlangıç sermayeli şirket kuruluş işlemleri tamamlanmış ve 10.02.2025 tarihinde Balıkesir Ticaret Sicil Müdürlüğü'nce tescil edilmiştir.

ALFAS: Şirketin uzun vadede gerçekleştirmeyi planladığı ve toplamda 1 GW kurulu güce sahip yenilenebilir enerji santrali yatırımı hedefi doğrultusunda, ana faaliyet konusu güneş enerjisinden elektrik üretimi ve satışı olan Aydoğru Enerji Üretimi Anonim Şirketi'nin hisselerinin, tek hâkim ortağı Levent Büküm'den devralınması için 10.02.2025 (bugün) tarihinde 13.225.000 USD (onüçmilyonikiyüzyirmibeşbin Amerikan Doları) bedelinde ödeme günündeki Türk Lirası karşılığı olmak üzere anlaşmaya varılmış ve pay devir sözleşmesi 10.02.2025 tarihinde imzalanmıştır. Güneş enerji santralleri Antalya ilinde bulunan şirketin bünyesinde 11 adet güneş enerji santrali yer almakta olup, bu santrallerin toplam kurulu gücü 13.127,40 kWp'tir. (13,127 MWp) 4054 sayılı Rekabetin Korunması Hakkında Kanun gereğince, anlaşmaya konu şirketin devralınmasının gerçekleştirilmesi Rekabet Kurumu onayına tabidir. Rekabet Kurumu onayına en kısa sürede başvurulacak ve pay devirleri Rekabet Kurumu'nun onayını müteakip gerçekleştirilecektir. Rekabet Kurumu'nun onay vermemesi durumunda pay devir sözleşmesi iptal edilecektir. Rekabet Kurulu'ndan onay alınmasının ardından devralma işlemi tamamlanacaktır.

Pay alım satım Haberleri

GEDIK: 10.02.2025 tarihinde 6,82 - 6,94 TL fiyat aralığından (ortalama 6,897 TL) 200.000 adet pay geri alınmış ve bu geri alım programı kapsamında Şirketin sahip olduğu GEDIK payları 800.000 adete ulaşmıştır. (Şirket sermayesine oranı %0,08)

VERUS: 10.02.2025 tarihinde 248,50 TL - 256,50 TL fiyat aralığından (ortalama 252,068 TL) 5.000 adet pay geri alınmış ve Şirketin sahip olduğu VERUS payları 3.343.041 adete ulaşmıştır. (Şirket sermayesine oranı %4,7758)

INVES: 10.02.2025 tarihinde 175,00 - 185,40 TL fiyat aralığından (ortalama 180,867 TL) 25.000 adet pay geri alınmış ve Şirketin sahip olduğu INVES payları 975.211 adete ulaşmıştır. (Şirket sermayesine oranı %0,5201)

LKMNH: 10.02.2025 tarihinde LOKMAN HEKİM ENGÜRÜSAĞ SAĞLIK, TURİZM, EĞİTİM HİZMETLERİ VE İNŞAAT TAAHHÜT A.Ş. payları ile ilgili olarak 20,24TL - 20,30 TL fiyat aralığından 21.000 adet alış işlemi ortaklıkça gerçekleştirilmiştir. Geri Alım programı çerçevesinde gerçekleştirilen işlemle birlikte LOKMAN HEKİM ENGÜRÜSAĞ SAĞLIK, TURİZM, EĞİTİM HİZMETLERİ VE İNŞAAT TAAHHÜT A.Ş. sermayesindeki payları 10.02.2025 tarihi itibarıyla %0,14'e ulaşmıştır.

ALKLC: Genel kurulda onaylanan pay geri alım programı istinaden 10.02.2025 tarihinde 100.000 ALKLC hissesi 29,04 fiyatla alınmış ve Şirketin sahip olduğu ALKLC payları 1.185.564 adete ulaşmıştır. (Şirket sermayesine oranı %1,05853)

10.02.2025 tarihli Şirketlerin Gerçekleştirdiği Pay Geri Alım İşlemleri

| Hisse Kodu | Şirket Adı | İşleme Konu Alınan Pay Adedi | Fiyat Aralığı (TL) |
|-------------|--------------------------------------|------------------------------|--------------------|
| INVES | Investco Holding | 25.000 | 175,00 - 185,40 |
| GEDIK | Gedik Yatırım Menkul Değerler | 200.000 | 6,82 - 6,94 |
| LKMNH | Lokman Hekim Engürüsağ Sağlık Turizm | 21.000 | 20,24 - 20,30 |
| ALKLC | Altinkılıç Gıda Ve Süt | 100.000 | 29,04 |
| VERUS | Verusa Holding | 5.000 | 248,50 - 256,50 |
| Kaynak: KAP | | | |

Kaynaklar: KAP ve Şirket Açıklamaları

Not: Bu rapor, 10 Şubat saat 18:10'dan itibaren, 10 Şubat 23:59'a kadar Kamu Aydınlatma Platformu'nda yayımlanan haberler içerisinden derlenmiştir.

11.02.2025

BIST-30 Hisseleri

| Hisse Adı | Kapanış | Destekler | | Pivot | Dirençler | | Hareketli Ortalamalar | | | Performans | | | |
|-----------|---------|-----------|----------|--------|-----------|----------|-----------------------|--------|--------|------------|----------|-----------|------------|
| | | Destek 2 | Destek 1 | | Direnç 1 | Direnç 2 | 5 HO | 20 HO | 50 HO | Gün. (%) | Haf. (%) | Aylık (%) | Yıllık (%) |
| AEFES | 160,40 | 156,20 | 158,30 | 162,10 | 164,20 | 168,00 | 160,16 | 163,65 | 191,10 | -1,4% | 1,8% | -4,1% | 4,1% |
| AKBNK | 62,70 | 61,97 | 62,33 | 63,07 | 63,43 | 64,17 | 64,25 | 65,54 | 64,54 | -1,3% | -1,7% | -2,6% | 62,5% |
| ALARK | 85,00 | 82,03 | 83,52 | 86,13 | 87,62 | 90,23 | 85,85 | 87,99 | 92,59 | -2,9% | 2,2% | -9,5% | -27,1% |
| ASELS | 81,55 | 78,55 | 80,05 | 82,95 | 84,45 | 87,35 | 85,56 | 84,48 | 77,29 | -4,8% | -7,6% | 4,1% | 56,8% |
| ASTOR | 118,70 | 114,30 | 116,50 | 119,00 | 121,20 | 123,70 | 119,66 | 122,45 | 113,95 | -1,7% | -1,4% | -1,9% | -5,2% |
| BIMAS | 550,50 | 539,50 | 545,00 | 554,00 | 559,50 | 568,50 | 546,30 | 528,95 | 521,07 | -2,0% | 2,4% | 5,3% | 41,6% |
| EKGYO | 14,00 | 13,56 | 13,78 | 14,14 | 14,36 | 14,72 | 14,30 | 14,59 | 13,96 | -1,8% | -3,6% | 0,3% | 33,5% |
| ENKAI | 48,88 | 47,80 | 48,34 | 49,22 | 49,76 | 50,64 | 48,29 | 49,26 | 50,78 | -1,0% | 4,4% | 0,0% | 27,9% |
| EREGL | 22,86 | 22,26 | 22,56 | 23,00 | 23,30 | 23,74 | 22,50 | 22,73 | 24,22 | -2,4% | 5,4% | -3,9% | -0,2% |
| FROTO | 918,00 | 905,00 | 911,50 | 924,00 | 930,50 | 943,00 | 913,20 | 920,38 | 944,22 | -0,5% | 3,8% | -0,5% | 1,0% |
| GARAN | 127,60 | 126,27 | 126,93 | 128,07 | 128,73 | 129,87 | 126,62 | 130,52 | 128,70 | -0,8% | 2,4% | -0,4% | 107,0% |
| HEKTS | 3,53 | 3,46 | 3,49 | 3,55 | 3,58 | 3,64 | 3,52 | 3,70 | 3,90 | -1,4% | 1,1% | -11,8% | -46,2% |
| ISCTR | 13,73 | 13,58 | 13,66 | 13,75 | 13,83 | 13,92 | 13,82 | 14,24 | 13,94 | -0,7% | 0,6% | -4,4% | 36,4% |
| KCHOL | 161,90 | 157,90 | 159,90 | 163,70 | 165,70 | 169,50 | 162,44 | 171,44 | 181,85 | -2,1% | 0,0% | -11,3% | -2,6% |
| KONTR | 34,60 | 32,92 | 33,76 | 35,38 | 36,22 | 37,84 | 35,11 | 36,24 | 39,78 | -5,6% | 1,6% | -10,3% | -57,5% |
| KOZAL | 23,98 | 23,26 | 23,62 | 23,88 | 24,24 | 24,50 | 23,01 | 23,18 | 23,04 | 1,2% | 9,2% | 4,7% | 8,3% |
| KRDMD | 28,40 | 27,88 | 28,14 | 28,40 | 28,66 | 28,92 | 27,55 | 26,74 | 27,60 | -1,6% | 6,4% | 4,4% | -1,4% |
| MGROS | 589,00 | 580,67 | 584,83 | 591,17 | 595,33 | 601,67 | 586,50 | 564,85 | 537,04 | -0,8% | 2,6% | 9,8% | 35,8% |
| PETKM | 16,90 | 16,63 | 16,77 | 16,98 | 17,12 | 17,33 | 16,91 | 17,53 | 18,18 | -1,4% | 0,0% | -6,2% | -29,0% |
| PGSUS | 235,90 | 231,50 | 233,70 | 236,40 | 238,60 | 241,30 | 230,10 | 227,19 | 222,83 | -1,2% | 1,5% | 9,1% | 43,8% |
| SAHOL | 96,75 | 95,12 | 95,93 | 97,12 | 97,93 | 99,12 | 96,73 | 99,25 | 98,41 | -1,6% | 0,6% | -4,5% | 21,9% |
| SASA | 3,48 | 3,39 | 3,44 | 3,51 | 3,56 | 3,63 | 3,51 | 3,73 | 4,00 | -2,8% | -0,9% | -12,8% | -29,4% |
| SISE | 37,38 | 36,74 | 37,06 | 37,60 | 37,92 | 38,46 | 37,24 | 38,50 | 40,67 | -1,2% | 1,2% | -7,2% | -26,9% |
| TCELL | 107,00 | 105,07 | 106,03 | 106,67 | 107,63 | 108,27 | 106,70 | 104,34 | 98,24 | 0,9% | 1,3% | 11,9% | 61,4% |
| THYAO | 320,25 | 315,75 | 318,00 | 320,75 | 323,00 | 325,75 | 312,65 | 307,95 | 298,54 | -0,6% | 2,1% | 9,1% | 8,7% |
| TOASO | 208,30 | 201,43 | 204,87 | 210,83 | 214,27 | 220,23 | 215,02 | 213,97 | 207,04 | -2,4% | -9,5% | -2,4% | -13,6% |
| TTKOM | 49,96 | 48,39 | 49,17 | 49,99 | 50,77 | 51,59 | 49,30 | 48,47 | 46,90 | 1,1% | -2,0% | 6,3% | 52,6% |
| TUPRS | 139,00 | 136,33 | 137,67 | 140,13 | 141,47 | 143,93 | 139,30 | 142,34 | 145,32 | -2,0% | 0,3% | -3,1% | 0,7% |
| ULKER | 124,50 | 121,63 | 123,07 | 125,03 | 126,47 | 128,43 | 123,00 | 118,21 | 115,96 | 0,1% | 4,6% | 8,4% | 14,5% |
| YKBNK | 28,80 | 28,47 | 28,63 | 28,89 | 29,05 | 29,31 | 29,23 | 31,07 | 30,70 | -0,9% | -1,1% | -6,2% | 32,0% |

11.02.2025

BİST-100 Hisseleri Teknik Göstergeler

| Hisse Kod | MOMENTUM | | RSI | | STOCHASTIC | | CCI | | MACD |
|-----------|----------|-------|--------|-------------|------------|-------------|--------|-------------|--------|
| | Sinyal | AA/AS | Sinyal | AA/AS | Sinyal | AA/AS | Sinyal | AA/AS | Sinyal |
| AEFES | | | | | | | | | |
| AGHOL | | | | | | | | | Alış |
| AGROT | | | | Aşırı Satım | | | | Aşırı Satım | |
| AKBNK | | | | | | | | Aşırı Satım | |
| AKFYE | | | | | | | | | |
| AKSA | | | | | | Aşırı Alım | | Aşırı Alım | |
| AKSEN | | | | | | | | | |
| ALARK | | | | | | | | | |
| ALFAS | | | | | | | | | |
| ALTNY | Satış | | | | | | | | |
| ANHYT | | | | | | | | | |
| ANSGR | | | | | | | Alış | | |
| ARCLK | | | | | | | | | |
| ARDYZ | | | | | | | | | |
| ASELS | | | | | | Aşırı Satım | | Aşırı Satım | |
| ASTOR | | | | | | | | | |
| BERA | | | | | | | | | |
| BIMAS | | | | | | | Satış | | |
| BRSAN | | | | | | | | | |
| BRYAT | Alış | | | | | | | | |
| BSOKE | | | | | | | | Aşırı Alım | |
| BTCIM | | | | | | | | | |
| CANTE | | | | | | | | | |
| CCOLA | | | | | | | | | |
| CIMSA | | | | | | | | | |
| CLEBI | | | | | | Aşırı Alım | | Aşırı Alım | |
| CVKMD | Satış | | | | | | | | |
| CWENE | | | | | | | | Aşırı Satım | |
| DOAS | Satış | | | | | | | | Alış |
| DOHOL | | | | | | | | | |
| ECILC | | | | | | | | | |
| EGEEN | | | | | | | | | Alış |
| EKGYO | | | | | Satış | Aşırı Satım | | Aşırı Satım | |
| ENERY | | | | | Satış | | | | |
| ENJSA | | | | | | | | | |
| ENKAI | Alış | | | | | | | | Alış |
| EREGL | Satış | | | | | | | | |
| EUPWR | Satış | | | | | | | | |
| FENER | | | | | Alış | Aşırı Satım | | | |
| FROTO | Satış | | | | | | | | |

11.02.2025

BİST-100 Hisseleri Teknik Göstergeler

| Hisse Kod | MOMENTUM | | RSI | | STOCHASTIC | | CCI | | MACD |
|-----------|----------|-------|--------|-------------|------------|-------------|--------|-------------|--------|
| | Sinyal | AA/AS | Sinyal | AA/AS | Sinyal | AA/AS | Sinyal | AA/AS | Sinyal |
| GARAN | | | | | | | | | |
| GESAN | | | | | Alış | | | | |
| GOLTS | | | | | | | | | Alış |
| GUBRF | | | | | Satış | | | | |
| HALKB | Satış | | | | | Aşırı Satım | | | |
| HEKTS | | | | | | | | | |
| IEYHO | | | | | | Aşırı Alım | | | |
| ISCTR | | | | | | | | | |
| ISMEN | | | | | | | Alış | | |
| KARSN | | | | | | Aşırı Satım | | Aşırı Satım | |
| KCAER | | | | Aşırı Satım | | | | | |
| KCHOL | | | | | | | | | |
| KLSE | | | | | | | | | |
| KONTR | Satış | | | | | | | | |
| KONYA | | | | | | | | | |
| KOZAA | | | | | | Aşırı Alım | | | |
| KOZAL | Alış | | | | | Aşırı Alım | | | Alış |
| KRDMD | | | | | | Aşırı Alım | | Aşırı Alım | |
| LIDER | | | | | Satış | | | | |
| MAGEN | | | | | | | | | |
| MAVI | Satış | | | | | | | | |
| MGROS | | | | | Satış | | Satış | | |
| MIATK | | | | | | | | | |
| MPARK | | | | | | | | | |
| NTHOL | | | | | | | | Aşırı Satım | Satış |
| ODAS | | | | | | | | | |
| OTKAR | | | | | | | Alış | | |
| OYAKC | Alış | | | | | Aşırı Alım | | | |
| PASEU | | | | | | | | | |
| PETKM | | | | | | | | | |
| PGSUS | | | | | | Aşırı Alım | | Aşırı Alım | |
| REEDR | | | | | | | | | |
| SAHOL | | | | | | | | | |
| SASA | | | | | | | | | |
| SDTTR | | | | | | | | | |
| SELEC | | | | Aşırı Satım | | | | Aşırı Satım | |
| SISE | | | | | | | | | |
| SKBNK | | | | Aşırı Satım | Satış | Aşırı Satım | | | |
| SMRTG | Satış | | | | | | | | |
| SOKM | | | | | | | | Aşırı Alım | |

11.02.2025

BİST-100 Hisseleri Teknik Göstergeler

| Hisse Kod | MOMENTUM | | RSI | | STOCHASTIC | | CCI | | MACD |
|-----------|----------|-------|--------|-------|------------|-------------|--------|-------------|--------|
| | Sinyal | AA/AS | Sinyal | AA/AS | Sinyal | AA/AS | Sinyal | AA/AS | Sinyal |
| TABGD | | | | | | | | Aşırı Alım | |
| TAVHL | | | | | | | | | |
| TCELL | | | | | | | | | |
| THYAO | | | | | | Aşırı Alım | | Aşırı Alım | |
| TKFEN | Alış | | | | | | | Aşırı Alım | |
| TMSN | | | | | | | | | Alış |
| TOASO | Satış | | | | | Aşırı Satım | | Aşırı Satım | |
| TSKB | | | | | | Aşırı Satım | | Aşırı Satım | |
| TSPOR | | | | | Alış | Aşırı Satım | | Aşırı Satım | |
| TTKOM | Satış | | | | | | | | |
| TTRAK | | | | | | | | | |
| TUKAS | | | | | | | | | |
| TUPRS | Satış | | | | | | | | |
| TURSG | | | | | | | | Aşırı Alım | |
| ULKER | | | | | | | | Aşırı Alım | |
| VAKBN | | | | | | Aşırı Satım | Alış | | |
| VESTL | | | | | | | | | |
| YEOTK | Satış | | | | | Aşırı Satım | | | |
| YKBNK | | | | | | Aşırı Satım | Alış | | |
| ZOREN | | | | | | | | | |

Teknik Analiz İndikatörlerine İlişkin Açıklamalar

Teknik göstergeler tablolarında yer alan ifadeler, teknik analiz programlarındaki bazı indikatörlerin ürettiği sinyalleri göstermektedir. Bu sinyaller, İkon Menkul Değerler A. Ş. 'nin alım ya da satım tavsiyesi olarak düşünülmemelidir.

MOMENTUM : Göstergede 100 referans noktasını gösterir. Göstergenin referans çizgisinin altına inmesi "SAT", referans çizgisinin üzerine çıkması "AL" sinyali olarak değerlendirilir. Momentumun aşırı satış bölgesinden dönüş eğiliminde olması kısa vadede düşüşün tamamlandığını, momentumun belirli bir tepe yapıp aşağı doğru dönmesi, fiyatlardaki artış hızının yavaşladığını ve fiyatların bir süre sonra gerilemeye başlayacağını gösterir. Gösterge 115 çizgisinin üzerindeyken aşırı alım bölgesinde, 85 çizgisinin altındayken aşırı satım bölgesinde olarak yorumlanır.

MACD : Orta vadeli ve hareketli ortalamalardan oluştuğu için trend takip edici bir göstergedir. Göstergede 0 değeri referans çizgisini belirtir. MACD çizgisi kesikli sinyal çizgisini yukarıdan aşağıya doğru kestiğinde "SAT", aşağıdan yukarıya doğru kestiğinde ise "AL" sinyali olarak yorumlanır.

RSI : RSI eğrisi "0" ile "100" sayıları arasında değer alır. RSI genellikle 70 çizgisi üzerinde tepe ve 30 çizgisinin de altında dip yapar. Gösterge 70 seviyesinin üzerinde aşırı alım bölgesini, 30 seviyesinin altında ise aşırı satım bölgesini gösterir. RSI'ın 30 çizgisinin altına düşüp tekrar yükselmeye başlaması durumunda "AL" sinyali, 70 çizgisinin üzerine çıkıp bir tepe yaptıktan sonra tekrar aşağı dönmesi durumunda "SAT" sinyali olarak yorumlanır.

STOCHASTIC : Stochastic eğrisi "0" ile "100" arasında dalgalanır. Genellikle 80' in üzeri aşırı alım yapılmış bir piyasayı (sat sinyali), 20' nin altı da aşırı satış yapılmış bir piyasayı (al sinyali) gösterir. Ayrıca; yavaşlatılmış %K çizgisi aşağıdan yukarıya doğru %D çizgisini keserse "AL", %K çizgisi %D çizgisini yukarıdan aşağıya doğru keserse "SAT" sinyali olarak değerlendirilir.

CCI : CCI eğrisi +100 ile -100 arasında bir değer alır. Göstergede +100 seviyesinin üzeri aşırı alım yapıldığını, -100 seviyesinin altı ise aşırı satım yapıldığını ifade eder. CCI'ın -100 çizgisinin altına düşüp tekrar yükselmeye başlaması durumunda "AL" sinyali, +100 çizgisinin üzerine çıkıp bir tepe yaptıktan sonra tekrar aşağı dönmesi durumunda "SAT" sinyali olarak yorumlanır.

11.02.2025

Ekonomik Takvim

10.02.2025 - 14.02.2025

| 10 Şubat 2024, Pazartesi | | | | | |
|--------------------------|--------------|-----------------------------------|----------------------|----------|------------------|
| Saat | Ülke | Başlık | Dönem | Beklenti | Önceki |
| 10:00 | Türkiye | İşsizlik Oranı | Aralık | 8,50% | 8,60% |
| 10:00 | Türkiye | Sanayi Üretimi | Yıllık - Aralık | -3% | 1,50% |
| 12:30 | Euro Bölgesi | Sentix Yatırımcı Güven Endeksi | Şubat | | -17,7 |
| 11 Şubat 2024, Salı | | | | | |
| Saat | Ülke | Başlık | Dönem | Beklenti | Önceki |
| 10:00 | Türkiye | Perakende Satışlar | Yıllık - Aralık | 7,60% | 16,40% |
| 10:00 | Türkiye | Perakende Satışlar | Aylık - Aralık | 1,40% | 1,90% |
| 12 Şubat 2025, Çarşamba | | | | | |
| Saat | Ülke | Başlık | Dönem | Beklenti | Önceki |
| 16:30 | ABD | Tüketici Fiyat Endeksi | Yıllık - Ocak | | 2,90% |
| 16:30 | ABD | Tüketici Fiyat Endeksi | Aylık - Ocak | | 0,40% |
| 16:30 | ABD | Çekirdek Tüketici Fiyat Endeksi | Yıllık - Ocak | | 3,20% |
| 16:30 | ABD | Çekirdek Tüketici Fiyat Endeksi | Aylık - Ocak | | 0,20% |
| 13 Şubat 2025, Perşembe | | | | | |
| Saat | Ülke | Başlık | Dönem | Beklenti | Önceki |
| 10:00 | İngiltere | Gayri Safi Yurt İçi Hasıla | Aylık - Aralık | 0,10% | 0,10% |
| 10:00 | İngiltere | Gayri Safi Yurt İçi Hasıla | Çeyreklik - 4.Çeyrek | 0,00% | 0,00% |
| 10:00 | İngiltere | Gayri Safi Yurt İçi Hasıla | Yıllık - 4.Çeyrek | 1% | 0,90% |
| 10:00 | İngiltere | Sanayi Üretimi | Aylık - Aralık | 0,10% | -0,40% |
| 10:00 | İngiltere | İmalat Üretimi | Aylık - Aralık | 0,40% | -0,30% |
| 10:00 | Almanya | Tüketici Fiyat Endeksi | Aylık - Ocak | -0,20% | 0,50% |
| 10:00 | Almanya | Tüketici Fiyat Endeksi | Yıllık - Ocak | 2,30% | 2,60% |
| 10:00 | Türkiye | Cari Denge | Aralık | | -2.87 Milyar USD |
| 13:00 | Euro Bölgesi | Sanayi Üretimi | Yıllık - Aralık | 1,50% | -1,90% |
| 13:00 | Euro Bölgesi | Sanayi Üretimi | Aylık - Aralık | 0,50% | 0,20% |
| 16:30 | ABD | Üretici Fiyat Endeksi | Yıllık - Ocak | | 3,30% |
| 16:30 | ABD | Üretici Fiyat Endeksi | Aylık - Ocak | | 0,20% |
| 16:30 | ABD | Çekirdek Üretici Fiyat Endeksi | Yıllık - Ocak | | 3,50% |
| 16:30 | ABD | Çekirdek Üretici Fiyat Endeksi | Aylık - Ocak | | 0,00% |
| 14 Şubat 2025, Cuma | | | | | |
| Saat | Ülke | Başlık | Dönem | Beklenti | Önceki |
| 13:00 | Euro Bölgesi | Gayri Safi Yurt İçi Hasıla (Öncü) | Çeyreklik - 4.Çeyrek | 0,00% | 0,50% |
| 13:00 | Euro Bölgesi | Gayri Safi Yurt İçi Hasıla (Öncü) | Yıllık - 4.Çeyrek | 0,90% | 0,90% |
| 16:30 | ABD | Perakende Satışlar | Aylık - Ocak | | 0,40% |
| 16:30 | ABD | Çekirdek Perakende Satışlar | Aylık - Ocak | | 0,40% |
| 17:15 | ABD | Sanayi Üretimi | Yıllık - Ocak | | 0,55% |
| 17:15 | ABD | Sanayi Üretimi | Aylık - Ocak | | 0,90% |

Yasal Uyarı

Burada yer alan yatırım bilgi, yorum ve tavsiyeleri yatırım danışmanlığı kapsamında değildir. Yatırım danışmanlığı hizmeti, kişilerin risk ve getiri tercihleri dikkate alınarak kişiye özel sunulmaktadır. Burada yer alan ve hiçbir şekilde yönlendirici nitelikte olmayan içerik, yorum ve tavsiyeler genel bilgilendirme amacıyla hazırlanmıştır. Bu tavsiyeler mali durumunuz ile risk ve getiri tercihlerinize uygun olmayabilir. Bu nedenle, sadece burada yer alan bilgilere dayanarak yatırım kararı verilmesi beklentilerinize uygun sonuçlar doğurmayabilir. Özellikle kaldıraçlı işlemlerinizde yatırdığınız para kadar kaybetme ihtimaliniz vardır. Kaldıraçlı işlemlerde yatırım danışmanlığı hizmeti de verilmemektedir. Burada yer alan yorum ve tavsiyeler, yorum ve tavsiyede bulunanların kişisel görüşlerine dayanmakta olup, herhangi bir yatırım aracının alım satım tavsiyesi veya getiri vaadi olarak yorumlanmamalıdır. Hiçbir şekilde yönlendirici nitelikte olmayan bu içerik genel anlamda bilgi vermeyi amaçlamakta olup; bu içeriğin, müşterilerin ve diğer yatırımcıların alım satım kararlarını destekleyebilecek yeterli bilgileri kapsamayabileceği dikkate alınmalıdır. Yatırım yapmadan önce piyasaların içerdiği riskleri tam olarak anladığınızdan emin olunuz. Web sitemizde yer alan bilgi ve görüşlere dayanarak yapılacak yatırımlar ve ticari işlemlerin sonuçlarından veya ortaya çıkabilecek tüm zararlardan IKON Menkul Değerler A.Ş. sorumlu tutulamaz.