BIST 100 Teknik Analiz

Düş.	Yük.	Aort.	Kap.	Gün (%)	Haf. (%)	Aylık (%)	Yb (%)
10.109,02	10.522,63	10.484,39	10.484,39	2,70	-0,68	-7,17	6,65
İşlem Hacmi (mn TL)				Hareketli Ortalamalar (HO)			
Son		5 Gün Ort.		5	10	22	50
146.427,16		131.617,02		10.368,96	10.541,87	10.880,24	10.936,57
Destek Seviyeleri			Pivot	Direnç Seviyeleri			
10.221,40	9.958,40	9.807,79	10.372,01	10.635,01	10.785,62	11.048,62	

Gün içinde en düşük 10.109,02 en yüksek 10.522,63 seviyesini gören BIST 100 endeksinin günü %2,70 kazançla tamamladığı gözlenmektedir. Pivot seviye 10.372,01 seviyesinden geçmekte olup, aşağı yönlü hareketlerde birinci destek 10.221,40, ikinci destek ise 9.958,40 seviyesinden geçmektedir. Dirençler ise sırasıyla 10.635,01, 10.785,62 seviyelerinden geçmektedir. Bu aşamada endeksin 5 günlük HO seviyesinin %1,11 üzerinde, Son gün işlem hacmi ise bu aşamada 5 günlük ortalama işlem hacminin % 11,25 üzerinde gerçekleşmiştir.

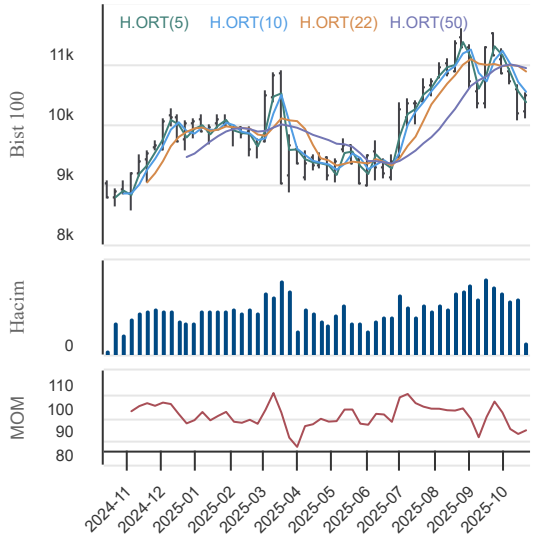

VIOP30 Teknik Analiz

Düş.	Yük.	Aort.	Kap.	Gün (%)	Haf. (%)	Aylık (%)	Yb (%)
11.039,00	11.598,00	11.346,18	11.532,00	3,13	-1,45	-12,26	6,88
İşlem Hacmi (mn TL)				Hareketli Ortalamalar (HO)			
Son		5 Gün Ort.		5	10	22	50
39.977,12		34.613,47		11.390,80	11.641,80	12.224,27	12.346,24
Destek Seviyeleri			Pivot	Direnç Seviyeleri			
11.181,33	10.830,67	10.622,33	11.389,67	11.740,33	11.948,67	12.299,33	

Gün içinde en düşük 11.039,00 en yüksek 11.598,00 seviyesini gören BIST 30 Yakın Vade endeks kontratının günü %3,13 kazançla tamamladığı gözlenmektedir. Pivot seviye 11.389,67 seviyesinden geçmekte olup, aşağı yönlü hareketlerde birinci destek 11.181,33, ikinci destek ise 10.830,67 seviyesinden geçmektedir. Dirençler ise sırasıyla 11.740,33, 11.948,67 seviyelerinden geçmektedir. Bu aşamada 5 günlük HO seviyesinin %1,24 üzerinde, Son gün işlem hacmi ise bu aşamada 5 günlük ortalama işlem hacminin % 15,50 üzerinde gerçekleşmiştir.

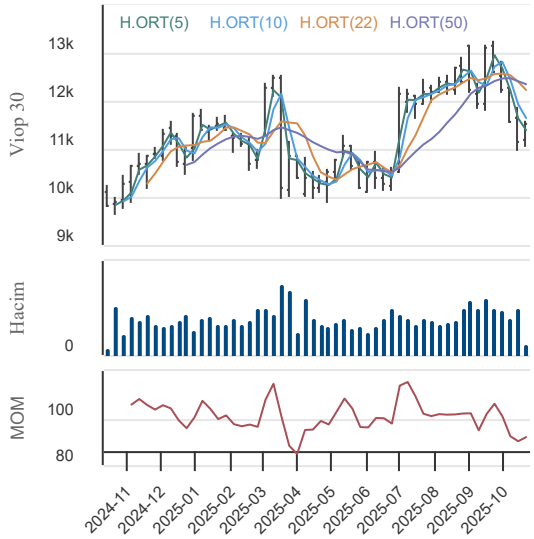

USDTRY (Yakın Vade) Teknik Analiz

Düş.	Yük.	Aort.	Kap.	Gün (%)	Haf. (%)	Aylık (%)	Yb (%)
42,31	42,39	42,34	42,32	-0,14	-0,25	1,60	19,85
İşlem Hacmi (mn TL)				Hareketli Ortalamalar (HO)			
Son		5 Gün Ort.		5	10	22	50
2.464,36		3.311,01		42,39	42,44	42,17	41,85
Destek Seviyeleri			Pivot	Direnç Seviyeleri			
42,29	42,26	42,21	42,34	42,37	42,43	42,46	

Gün içinde en düşük 42,31 en yüksek 42,39 seviyesini gören USD/TL Yakın Vade kontratının günü %0,14 kayıpla tamamladığı gözlenmektedir. Pivot seviye 42,34 seviyesinden geçmekte olup, aşağı yönlü hareketlerde birinci destek 42,29, ikinci destek ise 42,26 seviyesinden geçmektedir. Dirençler ise sırasıyla 42,37, 42,43 seviyelerinden geçmektedir. Bu aşamada endeksin 5 günlük HO seviyesinin %0,16 altında, 22 günlük HO seviyesinin ise %0,35 üzerinde hareket ettiği dikkat çekmektedir. Son gün işlem hacmi ise bu aşamada 5 günlük ortalama işlem hacminin % 25,57 altında gerçekleşmiştir.

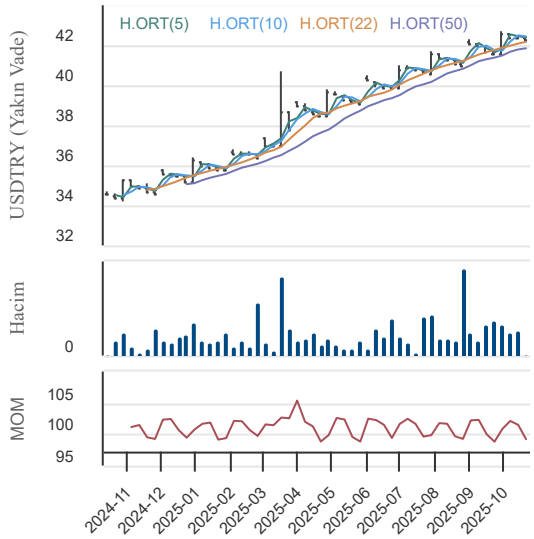

BIST En Çok Yükselenler (İlk 5)

Hisse Adı	Kapanış	Günlük D. (%)	Hacim (Mn TL)
HDFGS	4,62	10,00	369,0
INFO	4,07	10,00	448,1
TPKGY	34.100,00	10,00	0,0
BRKVY	80,30	10,00	127,3
INVEO	10,45	10,00	188,6

BIST En Çok Düşenler (İlk 5)

Hisse Adı	Kapanış	Günlük D. (%)	Hacim (Mn TL)
BURCE	26,64	-10,00	930,7
ECILC	90,90	-10,00	253,3
TEKTU	26,12	-9,99	125,4
INVES	272,75	-9,98	120,2
FTPGS	1.700,00	-9,98	0,7

Hacmi En Yüksek Hisseler (İlk 5)

Hisse Adı	Kapanış	Günlük D. (%)	Hacim (Mn TL)
THYAO	297,75	1,97	15.226,1
AKBNK	57,95	5,65	9.715,1
KCHOL	155,30	1,70	8.702,2
ASELS	203,90	4,62	7.872,8
ISCTR	11,77	4,34	7.444,6

BİST-100 Para Girişi Gözlenen (İlk 5)

Hisse Adı	Kapanış	Günlük D. (%)	Hacim (Mn TL)
THYAO	297,75	1,97	15.226,1
AKBNK	57,95	5,65	9.715,1
KCHOL	155,30	1,70	8.702,2
ASELS	203,90	4,62	7.872,8
ISCTR	11,77	4,34	7.444,6

BİST-100 Para Çıkışı Gözlenen (İlk 5)

Hisse Adı	Kapanış	Günlük D. (%)	Hacim (Mn TL)
TOASO	251,50	-1,47	2.218,4
ZOREN	3,32	-2,06	387,1
ALTNY	64,05	-0,16	325,6
FENER	9,86	-2,28	235,0
OBAMS	40,98	-0,05	132,3

Yurt İçi Piyasalar

Hisse Adı	Son	Gün %	Hafta (%)	Ay (%)
BİST-100	10.484	2,70	-0,68	-7,2
BİST-30	11.412	3,16	-0,83	-8,7
BİST BANKA	13.824	4,78	-0,24	-15,2
BİST HİZMET	10.747	1,84	-0,54	-3,1
BİST SANAYİ	13.601	1,85	-0,04	-8,7

Yurt İçi Ekonomi Gündemi

*Haftanın ilk işlem gününe hafif alıcılı bir başlangıç yapan BIST-100 endeksinin gün içerisinde, 10.109-10.522 bölgesi aralığında geniş bir bantta dalgalandığı ve günü yüzde 2,70 değer kazanımıyla 10.484,39 puandan tamamladığını gördük. BIST-100 endeksinde gerçekleşen işlem hacmi 146,5 milyar TL oldu.
*BIST-100 endeksine puan bazında dün ASELS, AKBNK, BIMAS, YKBNK ve TUPRS pozitif katkı yaparken IEYHO, ECILC, GENIL, TOASO ve KUYAS puan bazında negatif katkı yaptığını gördük. Sektör endeksleri arasında dün, en fazla değer kazanan yüzde 4,90 ile sigorta olurken, en çok değer kaybeden yüzde 0,55 ile turizm sektörü oldu. Bankacılık endeksi yüzde 4,78 ve holding endeksi yüzde 1,55 değer kazandı.
*Haftanın ilk işlem günü kapanış verilerine bakıldığında, Avrupa ve ABD borsaları günü değer kazanımıyla tamamladığını gördük.
*Global piyasalarda risk iştahının seyrine ve kısa vadeli teknik göstergelerin görünüme bakıldığında, BIST-100 endeksinin yeni işlem gününe yatay bir açılış ile başlaması beklenebilir.
*Bugün, yurt içerisinde sakin bir veri akışı takip edilecek.

Yurt Dışı Ekonomi Gündemi

*Trump, Çin ile 1 Kasım'da anlaşma sağlanmaması durumunda %55 olan gümrük vergisi oranını %155'e çıkarmakla tehdit etti. Öte yandan görüşmenin olumlu geçeceğini umduğuna dair mesajlar da verdi.
*Beyaz Saray'dan Hassett, "Kapanmanın bu hafta içinde sona ermesinin muhtemel olduğunu düşünüyorum."
*Goldman Sachs, ABD'deki İşgücü arzındaki yavaşlamanın ötesinde, son dönemdeki işgücü piyasası zayıflığının ciddiye alınması gerektiğini paylaştı.
*Ekonomik takvimde bugün İngiltere Merkez Bankası Başkanı konuşması, Avrupa Merkez Bankası Başkanı Lagarde'ın konuşması ve Kanada enflasyon oranı gündemde olacak.
*Ons Altın, 4333 $ ile rekor bölgede kalmayı sürdürüyor ancak aşırı alış bölgesindeki gücü biraz zayıfladı. Ons Gümüş ise 51.90 $ ile zirvenin biraz altında seyrediyor.

Global Piyasalar

Hisse Adı	Kapanış	Gün (%)	Hafta (%)	Ay (%)
S&P 500 End.	6.735,13	1,07	1,21	1,1
Nasdaq End.	22.990,54	1,37	1,30	1,6
Dow Jones End.	46.706,58	1,12	1,39	0,8
DAX30	24.258,80	1,80	-0,53	2,6
NIKKEI	49.185,50	3,37	2,28	9,2

Döviz Piyasası

Hisse Adı	Kapanış	Gün (%)	Hafta (%)	Ay (%)
USDTRY	41,76	-0,33	-0,11	0,9
EURTRY	48,62	-0,46	0,51	0,0
GBPTRY	56,17	-0,41	0,73	0,7
EURUSD	1,16	-0,07	0,62	-0,9
GBPUSD	1,34	-0,14	0,55	-0,5

Emtia Piyasası

Hisse Adı	Kapanış	Gün (%)	Hafta (%)	Ay (%)
Gram Altın TL	5.855,19	2,20	5,97	19,4
Ons Altın $	4.560,00	5,58	7,67	21,9
CRUDE Petrol	60,80	-0,68	-3,77	-8,1
Ons Gümüş $	55,30	2,83	8,22	32,3
Bakır	5,02	1,02	-1,53	9,6

Türk Hava Yolları

Düş.	Yük.	Aort.	Kap.	Gün (%)	Haf. (%)	Aylık (%)	Yb (%)
290,00	300,25	295,52	297,75	1,97	-3,64	-6,88	8,47

İşlem Hacmi (mn TL)		Hareketli Ortalamalar (HO)			
Son	5 Gün Ort.	5	10	22	50
15.226,05	13.195,24	297,70	304,78	312,35	320,30

Destek Seviyeleri			Pivot	Direnç Seviyeleri		
291,75	285,75	281,50	296,00	302,00	306,25	312,25

Gün içinde en düşük 290,00 en yüksek 300,25 seviyesini gören Türk Hava Yolları hissesinin günü %1,97 kazançla tamamladığı gözlenmektedir. Pivot seviye 296,00 seviyesinden geçmekte olup, aşağı yönlü hareketlerde birinci destek 291,75, ikinci destek ise 285,75 seviyesinden geçmektedir. Dirençler ise sırasıyla 302,00, 306,25 seviyelerinden geçmektedir. Bu aşamada 5 günlük HO seviyesinin %0,02 üzerinde, Son gün işlem hacmi ise bu aşamada 5 günlük ortalama işlem hacminin % 15,39 üzerinde gerçekleşmiştir.

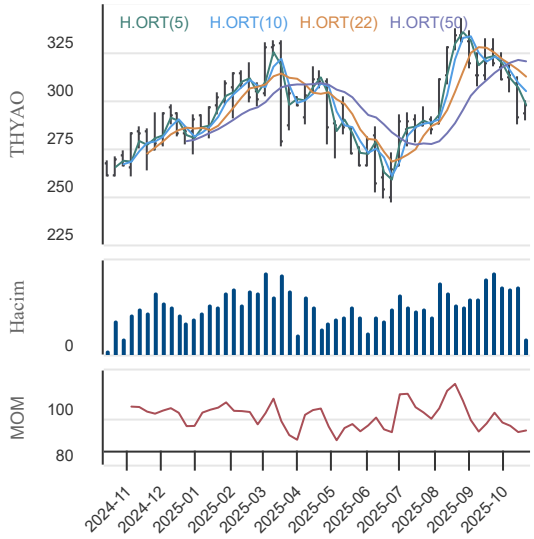

Tofaş Oto. Fab.

Düş.	Yük.	Aort.	Kap.	Gün (%)	Haf. (%)	Aylık (%)	Yb (%)
244,10	255,50	249,63	251,50	-1,47	-2,14	-5,18	31,44

İşlem Hacmi (mn TL)		Hareketli Ortalamalar (HO)			
Son	5 Gün Ort.	5	10	22	50
2.218,39	1.472,01	254,22	263,76	263,52	252,03

Destek Seviyeleri			Pivot	Direnç Seviyeleri		
245,23	238,97	233,83	250,37	256,63	261,77	268,03

Gün içinde en düşük 244,10 en yüksek 255,50 seviyesini gören Tofaş Oto. Fab. hissesinin günü %1,47 kayıpla tamamladığı gözlenmektedir. Pivot seviye 250,37 seviyesinden geçmekte olup, aşağı yönlü hareketlerde birinci destek 245,23, ikinci destek ise 238,97 seviyesinden geçmektedir. Dirençler ise sırasıyla 256,63, 261,77 seviyelerinden geçmektedir. Bu aşamada 5 günlük HO seviyesinin %1,07 altında, 22 günlük HO seviyesinin ise %4,56 altında hareket ettiği dikkat çekmektedir. Son gün işlem hacmi ise bu aşamada 5 günlük ortalama işlem hacminin % 50,71 üzerinde gerçekleşmiştir.

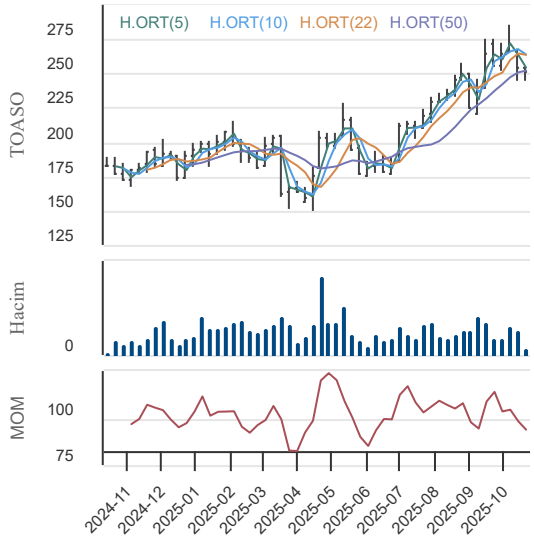

Bim Mağazalar

Düş.	Yük.	Aort.	Kap.	Gün (%)	Haf. (%)	Aylık (%)	Yb (%)
521,50	538,50	531,92	538,00	2,09	-1,47	1,13	2,18

İşlem Hacmi (mn TL)		Hareketli Ortalamalar (HO)			
Son	5 Gün Ort.	5	10	22	50
3.224,55	2.901,00	539,10	545,20	545,18	527,41

Destek Seviyeleri			Pivot	Direnç Seviyeleri		
526,83	515,67	509,83	532,67	543,83	549,67	560,83

Gün içinde en düşük 521,50 en yüksek 538,50 seviyesini gören Bim Mağazalar hissesinin günü %2,09 kazançla tamamladığı gözlenmektedir. Pivot seviye 532,67 seviyesinden geçmekte olup, aşağı yönlü hareketlerde birinci destek 526,83, ikinci destek ise 515,67 seviyesinden geçmektedir. Dirençler ise sırasıyla 543,83, 549,67 seviyelerinden geçmektedir. Bu aşamada 5 günlük HO seviyesinin %0,20 altında, 22 günlük HO seviyesinin ise %1,32 altında hareket ettiği dikkat çekmektedir. Son gün işlem hacmi ise bu aşamada 5 günlük ortalama işlem hacminin % 11,15 üzerinde gerçekleşmiştir.

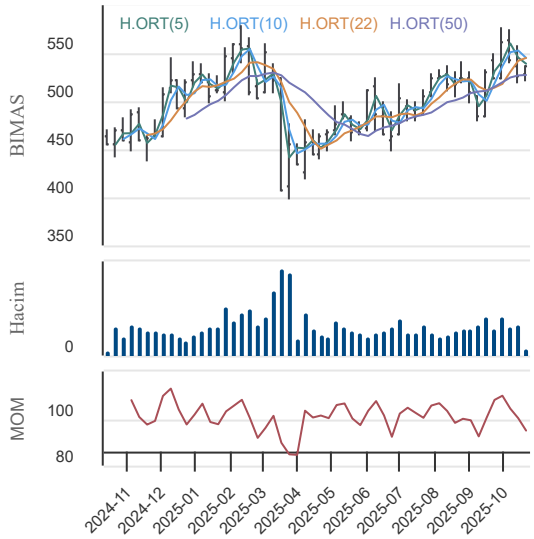

KAP Haberleri

Şirket Haberleri:

BORSA İSTANBUL A.Ş.: Sermaye Piyasası Kurulu kararı uyarınca devreye alınan Volatilite Bazlı Tedbir Sistemi (VBTS) kapsamında BURVA.E payları 21/10/2025 tarihli işlemlerden (seans başından) 20/11/2025 tarihli işlemlere (seans sonuna) kadar emir paketi tedbiri ile işlem görecektir. Emir paketi tedbiri, "piyasa emri ve piyasadan limite emir girişinin kısıtlanması", "emir iptalinin, emir miktar azaltımı ile emir fiyat kötüleştirmesinin yasaklanması" ve "emir toplama bilgi yayınının kısıtlanması" uygulamalarını kapsamaktadır. İlgili payda halihazırda uygulanmakta olan ve VBTS kapsamında önceki aşamalarda tanımlanan tedbirler de (açığa satış ve kredili işlem yasağı ile brüt takas tedbirleri) emir paketi tedbirlerinin uygulandığı süre boyunca devam edecektir.

GARAN: Bankamızın takipteki krediler portföyünde yer alan; 01 Ekim 2025 tarihi itibarı ile toplam anapara ve akdi faiz bakiyesi 249.638.594,72 TL olan; kredi, kredi kartı, destek kredisi, çek hesabı, taksitli kredi, kredili mevduat hesabı alacakları ile bunlara bağlı masraf hesabı ve diğer alacak türündeki tahsili gecikmiş alacakları faizleri ile birlikte, 38.000.000,00-TL'ye Galata Varlık Yönetim A.Ş.'ye satılmıştır.

OTKAR: Şirketin 01.01.2025 – 30.09.2025 hesap dönemine ilişkin finansal raporlarının 3 Kasım 2025 tarihinde kamuya açıklanması planlanmaktadır.

TOASO: Şirket ile Stellantis Europe S.P.A. arasında i) Tipo/Egea modelinin üretim süresinin uzatılmasına ve ii) K0 modelinin Kuzey Amerika pazarına ihracına ilişkin sözleşmeler imzalanmıştır. Tipo/Egea Modeli Üretim Süresi Uzatımı Amacıyla Sözleşmelerde Değişiklik Yapılması, Bursa'da yer alan fabrikamızda üretilen Tipo/Egea modelinin Şirketimiz tarafından üretiminin 30 Haziran 2026'ya kadar uzatılması amacıyla Üretim Sözleşmesinin tadili için Stellantis Europe S.P.A. ile mutabakata varılmıştır. K0 Üretim Sözleşmesinde Değişiklik Yapılması, 4 Kasım 2024 tarihli özel durum açıklamamızda kamuya duyurulduğu üzere 2024-2032 yılları arasında Şirketimiz tarafından üretilecek K0 araç modelinin, Kuzey Amerika bölgesine de ihraç edilmesi konusunda Stellantis Europe S.P.A. ile mutabakata varılmıştır. Bu kapsamda üretim ömrü boyunca yaklaşık 1 milyon olarak hedeflenen toplam üretim adedinin 230 bin adetlik kısmının Kuzey Amerika bölgesine ihraç edilmesi öngörülmektedir. Şirket tarafından Kuzey Amerika pazarına uygun üretim yapılabilmesi için yönetim kurulu tarafından K0 modeline ilişkin toplam yatırım tutarının 386 milyon Euro olarak revize edilmesine karar verilmiştir.

KTLEV: Şirketin 18/07/2025 tarihli Yönetim Kurulu toplantısında, ortaklarımızdan Serdar TURHAN'ın sahip olduğu Şirket sermayesinin %28,42'sine karşılık gelen 588.300.000 adet (imtiyazsız) payları 1 TL nominal değerli beher pay için 8,10 TL fiyat ile payların tamamı yine Şirket ortağı Serdar TURHAN'a ait olan Pusula Finans Holding A.Ş.'ye (Eski unvanı ile Europe Finance Holding A.Ş.'ye) borsa dışında virman suretiyle devredilmesi kararı alındığı Şirkete bildirilmiş olup, aynı gün KAP bildirimimiz ile duyurulmuştu. Yönetim Kurulumuza bildirilen bu karara istinaden gerekli ön hazırlıklar tamamlanarak, konuya ilişkin Bankacılık Düzenleme ve Denetleme Kurulu'nun kararı ile; Şirket sermayesini temsil eden Serdar TURHAN'a ait paylardan Şirket sermayesinin %28,42'sine tekabül eden 588.300.000 adet payın Pusula Finans Holding A.Ş. tarafından devralınması uygun görülmüştür. İlgili tarihte "Toptan Alış Satış İşlemlerine İlişkin Prosedür" çerçevesinde 8,10 TL olarak belirlenen devir fiyatı güncel tarih itibarıyla 13,018 TL'ye karşılık gelmekte olup bu kapsamda 1 TL nominal değerli beher pay için daha önce belirlenen 8,10 TL'lik fiyat 13,018 TL olarak revize edilmiştir. İşbu pay devri ile devre konu paylar açısından söz konusu ortağın doğrudan pay sahipliği dolaylı pay sahipliğine dönüşecektir. Devir sonrasında Serdar TURHAN'ın dolaylı ortaklığı nedeniyle Şirketin yönetim kontrolünde herhangi bir değişiklik meydana gelmeyecektir.

DOBUR: 16.10.2025 tarihli KAP açıklaması ile yayınladığımız "DOBUR" işlem kodu değişikliği talebimiz, 17.10.2025 tarihinde Borsa İstanbul A.Ş.'nin bildirimiyle sonuçlanmıştır. Değişikliğe ilişkin bildirim Borsa İstanbul A.Ş tarafından 17.10.2025 tarihinde "DKB" bildirim tipiyle yayınlanmıştır. Mevcut "DOBUR" işlem kodu 03/11/2025 tarihinden itibaren geçerli olmak üzere "BIGTK" olarak değiştirilecektir.

LILAK: Şirketin 01.01.2025 – 30.09.2025 hesap dönemine ilişkin konsolide finansal sonuçlarının 23 Ekim 2025 tarihinde Borsa İstanbul seans kapanışı sonrasında kamuya açıklanması planlanmaktadır.

SISE: 27.10.2021 ve 08.07.2024 tarihindeki özel durum açıklamalarımız ile ilgili olarak, Rekabet Kurulu tarafından yürütülen soruşturmalar kapsamında, Şirketimiz ile iştiraki Şişecam Çevre Sistemleri A.Ş.'den oluşan ekonomik bütünlük hakkında, daha önce Kurul'a sunulan taahhütlerin bazı hükümlerine aykırı davranıldığı gerekçesiyle 3.154.657.221,00 TL tutarında idari para cezası uygulanmasına, yargı yolu açık olmak üzere karar verilmiş ve bu karar Rekabet Kurulu tarafından ilan edilmiştir. Rekabet Kurulu tarafından şirketimiz için öngörülmüş olan ceza tutarının %25 oranında erken ödeme indiriminden yararlanılmak suretiyle 2.365.992.915,75 TL olarak ödenmesi değerlendirilecektir. Şirket söz konusu karara ve cezaya ilişkin yasal haklarını saklı tutmakta olup gerekli yasal girişimlerde bulunulacaktır.

SASA: Uluslararası kredi derecelendirme kuruluşu Fitch Ratings tarafından 20 Ekim 2025 tarihinde yapılan duyuruda SASA Polyester Sanayi A.Ş.'nin (SASA) Uzun Vadeli Kredi Notu "B-"den "CCC" seviyesine düşürülmüştür.

Pay Alım-Satım Haberleri:

AHGAZ: 20.10.2025 (bugün) tarihinde Borsa İstanbul A.Ş. nezdinde pay başına 24,76 TL – 24,90 TL fiyat aralığından (ağırlıklı ortalama 24,836 TL) toplam 50.000 adet pay geri alınmıştır. Şirketin 27.12.2023, 14.02.2025 ve 20.03.2025 tarihli Yönetim Kurulu kararları ile geri alınan paylarla birlikte sahip olduğu AHGAZ payları toplamı 47.063.569 adede ulaşmıştır. (Şirket sermayesine oranı %1,8101)

LKMNH: 20.10.2025 tarihinde LOKMAN HEKİM ENGÜRÜSAĞ SAĞLIK, TURİZM, EĞİTİM HİZMETLERİ VE İNŞAAT TAAHHÜT A.Ş. payları ile ilgili olarak 15,91 TL - 15,97 TL fiyat aralığından 30.500 adet alış işlemi ortaklığımızca gerçekleştirilmiştir. Geri Alım programı çerçevesinde gerçekleştirilen işlemle birlikte LOKMAN HEKİM ENGÜRÜSAĞ SAĞLIK, TURİZM, EĞİTİM HİZMETLERİ VE İNŞAAT TAAHHÜT A.Ş. sermayesindeki payları 20.10.2025 tarihi itibariyle %4,88'e ulaşmıştır.

KAP Haberleri

Pay Alım-Satım Haberleri:

MAVI: 20/10/2025 tarihinde; Borsa İstanbul'da pay başına 38,80 TL – 38,88 TL fiyat aralığından (ortalama 38,8325TL) toplam 210.491 TL nominal değerli MAVI B Grubu pay senedi geri alınmıştır. Bu işlemle birlikte, bugüne kadar geri alınan toplam B grubu pay sayısı 8.650.000 adet olup, bu payların sermayeye oranı yaklaşık %1,09'dur.

AKFYE: Yönetim Kurulunun 25.03.2025 ve 28.08.2025 tarihli kararları kapsamında; 20.10.2025 tarihinde 60.000 adet pay geri alınmış olup, geri alım programı kapsamında geri alınan toplam 12.892.787 adet payın sermayeye oranı %1,0771'dir.

ESCAR: Şirket 20.10.2025 tarihinde 20,18 - 20,28 fiyat aralığından (ağırlıklı ortalama 20,24 TL) 100.000 adet toplam nominal tutarlı alım işlemi gerçekleştirmiştir. Bu işlemle birlikte, bugüne kadar geri alınan toplam B grubu pay sayısı 1.600.000 adet olup, alınan paylar sonrasında Escar Filo Kiralama Hizmetleri A.Ş.'nin sermayedeki payı %0,320 olmuştur.

PCILT: Şirket Yönetim Kurulu'nun 24.03.2025 tarihli kararı ile başlatılan pay geri alım programı kapsamında; 20.10.2025 tarihinde Borsa İstanbul'da pay başına ortalama 19,067 TL fiyattan 15.000 lot PCILT payları geri alınmıştır.

Sermaye Artırım-Azaltım Haberleri:

ADESE: Sermaye Piyasası Kurulu'na (Kurul) 21.07.2025 tarihinde yapmış olduğumuz Bedelsiz Sermaye Artırımı başvurumuz Kurul'un 16.10.2025 tarih 55/1866 sayılı toplantısında kabul edilmiş ve 17.10.2025 tarih E-29833736-105.01.01.01-79765 sayılı yazısı ile tarafımıza bildirilmişti. Onaylı İhraç Belgesi ve Tadil Metni KAP'ta yer almakta olup, Şirketin bedelsiz sermaye artırımına ilişkin pay alma hakkı kullanım başlangıç tarihi 21.10.2025 olarak belirlenmiştir.

TEHOL: Şirketin 4.900.000.000.-TL kayıtlı sermaye tavanı içerisinde, 997.920.000.-TL olan çıkarılmış sermayesinin tamamı nakden karşılanmak sureti ile %100,00 artırılarak 1.995.840.000 TL'ye çıkarılmasına ilişkin olarak; ilgili onay Sermaye Piyasası Kurulu'nun 16.10.2025 tarih ve 2025/54 sayılı bülteninde yayımlanmıştır. Pay sahiplerimizin ellerindeki payların %100,00 oranında yeni pay alma hakkı bulunmaktadır. Yeni pay alma hakları (Rüçhan Hakkı) izahnamede belirtilen esaslara uygun olarak 21.10.2025 ila 04.11.2025 tarihleri arasında 15 gün süreyle kullandırılacaktır. Yeni pay alma haklarının kullanımında, 1,00 lot pay 1,00 TL'den satışa arz edilecektir.

Kaynaklar: KAP, Matriks ve Şirket Açıklamaları.

BIST-30 Hisseleri

Hisse Adı	Kapanış	Destekler		Pivot	Dirençler		Hareketli Ortalamalar			Performans			
		Destek 2	Destek 1		Direnç 1	Direnç 2	5 HO	20 HO	50 HO	Gün. (%)	Haf. (%)	Aylık (%)	Yıllık (%)
AEFES	14,74	13,65	14,19	14,50	15,04	15,35	14,06	14,01	15,34	3,2%	7,4%	-5,5%	-16,9%
AKBNK	57,95	52,68	55,32	56,88	59,52	61,08	55,04	59,49	63,49	5,7%	3,6%	-13,1%	18,1%
ASELS	203,90	184,50	194,20	200,20	209,90	215,90	204,46	212,81	193,80	4,6%	-4,7%	-0,2%	244,1%
ASTOR	97,60	94,17	95,88	96,82	98,53	99,47	93,41	95,90	106,62	2,5%	8,9%	-11,1%	45,8%
BIMAS	538,00	515,67	526,83	532,67	543,83	549,67	539,10	546,00	527,41	2,1%	-1,5%	1,1%	18,0%
DSTKF	534,50	502,17	518,33	536,67	552,83	571,17	505,55	581,00	633,67	3,4%	15,6%	-22,9%	-
EKGYO	18,99	17,70	18,35	18,74	19,39	19,78	18,52	19,43	19,84	3,2%	-0,3%	-6,5%	99,8%
ENKAI	72,15	67,95	70,05	71,30	73,40	74,65	71,30	70,54	70,80	2,3%	3,7%	-3,8%	58,7%
EREGL	27,18	26,11	26,65	27,03	27,57	27,95	26,88	28,85	28,47	3,0%	-0,8%	-6,1%	14,2%
FROTO	96,50	90,70	93,60	95,45	98,35	100,20	92,81	96,90	103,41	4,0%	4,2%	-8,8%	2,8%
GARAN	124,20	115,07	119,63	122,17	126,73	129,27	120,22	133,04	139,56	5,2%	-2,0%	-16,1%	16,1%
GUBRF	282,00	261,83	271,92	277,33	287,42	292,83	275,85	287,26	283,27	5,5%	-1,9%	-2,8%	49,4%
ISCTR	11,77	10,98	11,38	11,61	12,01	12,24	11,62	13,05	13,93	4,3%	-2,2%	-21,9%	1,6%
KCHOL	155,30	142,43	148,87	152,43	158,87	162,43	155,92	167,44	173,84	1,7%	-2,9%	-15,4%	-7,9%
KOZAL	25,00	23,27	24,13	24,61	25,47	25,95	24,32	25,16	24,44	4,2%	1,7%	-0,2%	25,1%
KRDMD	25,16	23,83	24,49	24,85	25,51	25,87	24,81	27,25	27,80	3,1%	-1,7%	-16,1%	-3,4%
MGROS	442,00	417,67	429,83	436,92	449,08	456,17	438,25	450,34	462,85	3,2%	-1,4%	-1,8%	9,6%
PETKM	17,20	16,71	16,95	17,13	17,37	17,55	18,82	18,82	18,80	0,4%	-11,6%	-4,7%	-9,9%
PGSUS	212,00	200,27	206,13	209,37	215,23	218,47	208,68	217,06	232,33	3,0%	0,4%	-8,9%	-10,4%
SAHOL	77,60	72,63	75,12	76,58	79,07	80,53	77,77	83,71	89,12	2,6%	-4,4%	-16,9%	-2,7%
SASA	3,11	2,94	3,03	3,08	3,17	3,22	3,08	3,40	3,90	2,6%	3,0%	-23,6%	-21,3%
SISE	33,32	32,09	32,71	33,05	33,67	34,01	33,56	36,00	38,16	1,3%	-3,3%	-15,2%	-14,3%
TAVHL	231,00	220,20	225,60	229,70	235,10	239,20	225,72	234,02	242,97	3,0%	-1,1%	-4,6%	3,0%
TCELL	96,80	90,90	93,85	95,55	98,50	100,20	94,69	97,88	95,83	2,7%	-1,1%	-0,2%	19,8%
THYAO	297,75	285,75	291,75	296,00	302,00	306,25	297,70	311,30	320,30	2,0%	-3,6%	-6,9%	13,7%
TOASO	251,50	238,97	245,23	250,37	256,63	261,77	254,22	263,14	252,03	-1,5%	-2,1%	-5,2%	37,1%
TTKOM	49,82	46,62	48,22	49,08	50,68	51,54	49,67	51,26	53,34	3,5%	-2,3%	-7,1%	9,0%
TUPRS	177,40	169,20	173,30	176,00	180,10	182,80	175,86	182,75	172,74	2,4%	2,8%	-5,4%	34,6%
ULKER	102,10	95,97	99,03	100,87	103,93	105,77	100,10	104,70	108,77	2,7%	-0,4%	-7,4%	-12,3%
YKBNK	29,38	26,82	28,10	28,86	30,14	30,90	28,60	31,90	32,35	4,5%	-3,0%	-15,3%	17,1%

BİST-100 Hisseleri Teknik Göstergeler

Hisse Kod	MOMENTUM		RSI		STOCHASTIC		CCI		MACD
	Sinyal	AA/AS	Sinyal	AA/AS	Sinyal	AA/AS	Sinyal	AA/AS	Sinyal
AEFES						Aşırı Alım		Aşırı Alım	
AGHOL	Alış						Alış		Alış
AKBNK									
AKSA	Satış								
AKSEN		Aşırı Alım		Aşırı Alım	Satış		Satış		
ALARK							Alış		
ALTNY				Aşırı Satım		Aşırı Satım		Aşırı Satım	
ANSGR								Aşırı Alım	
ARCLK				Aşırı Satım				Aşırı Satım	
ASELS					Alış			Aşırı Satım	
ASTOR						Aşırı Alım		Aşırı Alım	
BALSU								Aşırı Satım	
BIMAS					Alış			Aşırı Satım	
BINHO				Aşırı Satım	Alış	Aşırı Satım		Aşırı Satım	
BRSAN					Alış			Aşırı Satım	
BRYAT			Alış			Aşırı Satım		Aşırı Satım	
BSOKE					Satış			Aşırı Satım	
BTCIM									
CANTE					Alış			Aşırı Satım	
CCOLA								Aşırı Alım	
CIMSA							Alış		
CLEBI	Satış				Alış			Aşırı Satım	Satış
CWENE		Aşırı Satım					Alış		
DAPGM								Aşırı Satım	
DOAS									
DOHOL								Aşırı Satım	Satış
DSTKF									
ECILC							Satış		Satış
EFORC								Aşırı Alım	
EGEEN									
EKGYO							Alış		
ENERY					Satış				
ENJSA					Alış	Aşırı Satım		Aşırı Satım	
ENKAI								Aşırı Alım	
EREGL							Alış		
EUPWR							Alış		
FENER				Aşırı Satım					
FROTO									
GARAN			Alış				Alış		
GENIL						Aşırı Satım			Satış

BİST-100 Hisseleri Teknik Göstergeler

Hisse Kod	MOMENTUM		RSI		STOCHASTIC		CCI		MACD
	Sinyal	AA/AS	Sinyal	AA/AS	Sinyal	AA/AS	Sinyal	AA/AS	Sinyal
GESAN									
GLRMK									
GRSEL									
GRTHO		Aşırı Alım		Aşırı Alım				Aşırı Alım	
GSRAY									Alış
GUBRF	Alış				Alış		Alış		
HALKB	Alış						Alış		
HEKTS							Alış		
IEYHO		Aşırı Satım				Aşırı Satım		Aşırı Satım	
IPEKE							Alış		
ISCTR			Alış				Alış		
ISMEN							Alış		
KCAER								Aşırı Satım	
KCHOL			Alış					Aşırı Satım	
KONTR						Aşırı Satım	Alış		
KOZAA	Alış								
KOZAL	Alış								
KRDMD							Alış		
KTLEV									
KUYAS						Aşırı Satım		Aşırı Satım	
MAGEN				Aşırı Alım		Aşırı Alım		Aşırı Alım	
MAVI								Aşırı Alım	
MGROS							Alış		
MIATK	Alış				Alış				
MPARK					Alış	Aşırı Satım		Aşırı Satım	
OBAMS						Aşırı Satım		Aşırı Satım	
ODAS								Aşırı Satım	
OTKAR				Aşırı Satım				Aşırı Satım	
OYAKC								Aşırı Satım	
PASEU		Aşırı Alım		Aşırı Alım		Aşırı Alım		Aşırı Alım	
PATEK		Aşırı Satım				Aşırı Satım		Aşırı Satım	
PETKM						Aşırı Satım		Aşırı Satım	
PGSUS			Alış				Alış		
RALYH				Aşırı Alım				Aşırı Alım	
REEDR							Alış		
SAHOL			Alış					Aşırı Satım	
SASA									
SISE			Alış		Satış	Aşırı Satım		Aşırı Satım	
SKBNK									Alış
SOKM				Aşırı Alım		Aşırı Alım		Aşırı Alım	

BİST-100 Hisseleri Teknik Göstergeler

Hisse Kod	MOMENTUM		RSI		STOCHASTIC		CCI		MACD
	Sinyal	AA/AS	Sinyal	AA/AS	Sinyal	AA/AS	Sinyal	AA/AS	Sinyal
TABGD					Alış				
TAVHL							Alış		
TCELL							Alış		
THYAO					Alış			Aşırı Satım	
TKFEN						Aşırı Satım		Aşırı Satım	Satış
TOASO								Aşırı Satım	
TSKB			Alış					Aşırı Satım	
TSPOR							Alış		
TTKOM								Aşırı Satım	
TTRAK							Alış		
TUKAS									
TUPRS							Alış		
TUREX					Satış			Aşırı Satım	
TURSG								Aşırı Alım	
ULKER							Alış		
VAKBN			Alış				Alış		
VESTL			Alış				Alış		
YEOTK								Aşırı Satım	
YKBNK			Alış				Alış		
ZOREN									

Teknik Analiz İndikatörlerine İlişkin Açıklamalar

Teknik göstergeler tablolarında yer alan ifadeler, teknik analiz programlarındaki bazı indikatörlerin ürettiği sinyalleri göstermektedir. Bu sinyaller, İkon Menkul Değerler A. Ş. 'nin alım ya da satım tavsiyesi olarak düşünülmemelidir.

MOMENTUM : Göstergede 100 referans noktasını gösterir. Göstergenin referans çizgisinin altına inmesi "SAT", referans çizgisinin üzerine çıkması "AL" sinyali olarak değerlendirilir. Momentumun aşırı satış bölgesinden dönüş eğiliminde olması kısa vadede düşüşün tamamlandığını, momentumun belirli bir tepe yapıp aşağı doğru dönmesi, fiyatlardaki artış hızının yavaşladığını ve fiyatların bir süre sonra gerilemeye başlayacağını gösterir. Gösterge 115 çizgisinin üzerindeyken aşırı alım bölgesinde, 85 çizgisinin altındayken aşırı satım bölgesinde olarak yorumlanır.

MACD : Orta vadeli ve hareketli ortalamalardan oluştuğu için trend takip edici bir göstergedir. Göstergede 0 değeri referans çizgisini belirtir. MACD çizgisi kesikli sinyal çizgisini yukarıdan aşağıya doğru kestiğinde "SAT", aşağıdan yukarıya doğru kestiğinde ise "AL" sinyali olarak yorumlanır.

RSI : RSI eğrisi "0" ile "100" sayıları arasında değer alır. RSI genellikle 70 çizgisi üzerinde tepe ve 30 çizgisinin de altında dip yapar. Gösterge 70 seviyesinin üzerinde aşırı alım bölgesini, 30 seviyesinin altında ise aşırı satım bölgesini gösterir. RSI' ın 30 çizgisinin altına düşüp tekrar yükselmeye başlaması durumunda "AL" sinyali, 70 çizgisinin üzerine çıkıp bir tepe yaptıktan sonra tekrar aşağı dönmesi durumunda "SAT" sinyali olarak yorumlanır.

STOCHASTIC : Stochastic eğrisi "0" ile "100" arasında dalgalanır. Genellikle 80' in üzeri aşırı alım yapılmış bir piyasayı (sat sinyali), 20' nin altı da aşırı satış yapılmış bir piyasayı (al sinyali) gösterir. Ayrıca; yavaşlatılmış %K çizgisi aşağıdan yukarıya doğru %D çizgisini keserse "AL", %K çizgisi %D çizgisini yukarıdan aşağıya doğru keserse "SAT" sinyali olarak değerlendirilir.

CCI : CCI eğrisi +100 ile –100 arasında bir değer alır. Göstergede +100 seviyesinin üzeri aşırı alım yapıldığını, -100 seviyesinin altı ise aşırı satım yapıldığını ifade eder. CCI' ın -100 çizgisinin altına düşüp tekrar yükselmeye başlaması durumunda "AL" sinyali, +100 çizgisinin üzerine çıkıp bir tepe yaptıktan sonra tekrar aşağı dönmesi durumunda "SAT" sinyali olarak yorumlanır.

Ekonomik Takvim

20.10.2025 – 24.10.2025

Saat	Ülke	Başlık	Dönem	Beklenti	Önceki
20 Ekim 2025, Pazartesi					
04:00	Çin	PBOC En Düşük Kredi Faiz Oranı (1 Yıllık)	Ekim	3,00%	3,00%
04:15	Çin	PBOC En Düşük Kredi Faiz Oranı (5 Yıllık)	Ekim	3,50%	3,50%
05:00	Çin	Gayri Safi Yurt İçi Hasıla	Yıllık - 3. Çeyrek	5,40%	5,20%
05:00	Çin	Gayri Safi Yurt İçi Hasıla	Çeyreklik - 3. Çeyrek	1,00%	1,10%
05:00	Çin	Sanayi Üretimi	Yıllık - Eylül	5,60%	5,20%
05:00	Çin	İşsizlik Oranı	Eylül	5,20%	5,30%
10:00	Almanya	Üretici Fiyat Endeksi	Yıllık - Eylül	-1,90%	-2,20%
10:00	Almanya	Üretici Fiyat Endeksi	Aylık - Eylül	-0,20%	-0,50%
11:00	Euro Bölgesi	Cari Hesap	Ağustos	21.5 Milyar EUR	27.7 Milyar EUR
21 Ekim 2025, Salı					
15:30	Kanada	Çekirdek Tüketici Fiyat Endeksi	Yıllık - Eylül	2,70%	2,60%
15:30	Kanada	Çekirdek Tüketici Fiyat Endeksi	Aylık - Eylül	0,20%	0,00%
15:30	Kanada	Tüketici Fiyat Endeksi	Yıllık - Eylül	2,20%	1,90%
15:30	Kanada	Tüketici Fiyat Endeksi	Aylık - Eylül	0,20%	-0,10%
22 Ekim 2025, Çarşamba					
02:50	Japonya	Ticaret Dengesi	Eylül	50 Milyar JPY	-242.8 Milyar JPY
09:00	İngiltere	Çekirdek Tüketici Fiyat Endeksi	Yıllık - Eylül	3,70%	3,60%
09:00	İngiltere	Çekirdek Tüketici Fiyat Endeksi	Aylık - Eylül	0,20%	0,30%
09:00	İngiltere	Tüketici Fiyat Endeksi	Yıllık - Eylül	4,00%	3,80%
09:00	İngiltere	Tüketici Fiyat Endeksi	Aylık - Eylül	0,20%	0,30%
23 Ekim 2025, Perşembe					
10:00	Türkiye	Tüketici Güven Endeksi	Ekim	84	83,9
14:00	Türkiye	Türkiye Cumhuriyet Merkez Bankası (TCMB) Faiz Kararı	Ekim	39,00%	40,50%
15:30	Kanada	Çekirdek Perakende Satışlar	Aylık - Ağustos		-1,20%
15:30	Kanada	Perakende Satışlar	Aylık - Ağustos	1,00%	-0,80%
17:00	ABD	İkinci El Konut Satışları	Eylül	3.90 M	4.00 M
24 Ekim 2025, Cuma					
02:00	İngiltere	GFK Tüketici Güven Endeksi	Ekim	-17	-19
02:30	Japonya	Ulusal Çekirdek Tüketici Fiyat Endeksi	Yıllık - Eylül	3,00%	2,70%
02:30	Japonya	Ulusal Tüketici Fiyat Endeksi	Yıllık - Eylül	2,80%	2,70%
03:30	Japonya	İmalat PMI Endeksi (Ön Yayın)	Ekim	49,5	48,5
03:30	Japonya	Hizmet PMI Endeksi (Ön Yayın)	Ekim	53,0	53,3
09:00	İngiltere	Çekirdek Perakende Satışlar	Aylık - Eylül	0,10%	0,80%
09:00	İngiltere	Perakende Satışlar	Aylık - Eylül	0,30%	0,50%
10:30	Almanya	İmalat PMI Endeksi (Ön Yayın)	Ekim	49,0	49,5
10:30	Almanya	Hizmet PMI Endeksi (Ön Yayın)	Ekim	51,1	51,5
11:00	Euro Bölgesi	İmalat PMI Endeksi (Ön Yayın)	Ekim	49,1	49,8
11:00	Euro Bölgesi	Hizmet PMI Endeksi (Ön Yayın)	Ekim	50,9	51,3
11:30	İngiltere	İmalat PMI Endeksi (Ön Yayın)	Ekim	46,7	46,2
11:30	İngiltere	Hizmet PMI Endeksi (Ön Yayın)	Ekim	51,1	50,8
15:30	ABD	Çekirdek Tüketici Fiyat Endeksi	Yıllık - Eylül	3,00%	3,10%
15:30	ABD	Çekirdek Tüketici Fiyat Endeksi	Aylık - Eylül	0,30%	0,30%
15:30	ABD	Tüketici Fiyat Endeksi	Yıllık - Eylül	3,00%	2,90%
15:30	ABD	Tüketici Fiyat Endeksi	Aylık - Eylül	0,30%	0,40%
17:00	ABD	İmalat PMI Endeksi (Ön Yayın)	Ekim	52,1	52,0
17:00	ABD	Hizmet PMI Endeksi (Ön Yayın)	Ekim	54,3	54,2
17:00	ABD	Yeni Konut Satışları	Eylül	690 K	800 K

Araştırma Birimi
arastirma@ikonmenkul.com.tr

Yasal Uyarı

Burada yer alan yatırım bilgi, yorum ve tavsiyeleri yatırım danışmanlığı kapsamında değildir. Yatırım danışmanlığı hizmeti, kişilerin risk ve getiri tercihleri dikkate alınarak kişiye özel sunulmaktadır. Burada yer alan ve hiçbir şekilde yönlendirici nitelikte olmayan içerik, yorum ve tavsiyeler genel bilgilendirme amacıyla hazırlanmıştır. Bu tavsiyeler mali durumunuz ile risk ve getiri tercihlerinize uygun olmayabilir. Bu nedenle, sadece burada yer alan bilgilere dayanılarak yatırım kararı verilmesi beklentilerinize uygun sonuçlar doğurmayabilir. Özellikle kaldıraçlı işlemlerinizde yatırdığınız para kadar kaybetme ihtimaliniz vardır. Kaldıraçlı işlemlerde yatırım danışmanlığı hizmeti de verilmemektedir. Burada yer alan yorum ve tavsiyeler, yorum ve tavsiyede bulunanların kişisel görüşlerine dayanmakta olup, herhangi bir yatırım aracının alım satım tavsiyesi veya getiri vaadi olarak yorumlanmamalıdır. Hiçbir şekilde yönlendirici nitelikte olmayan bu içerik genel anlamda bilgi vermeyi amaçlamakta olup; bu içeriğin, müşterilerin ve diğer yatırımcıların alım satım kararlarını destekleyebilecek yeterli bilgileri kapsamayabileceği dikkate alınmalıdır. Yatırım yapmadan önce piyasaların içerdiği riskleri tam olarak anladığınızdan emin olunuz. Web sitemizde yer alan bilgi ve görüşlere dayanılarak yapılacak yatırımlar ve ticari işlemlerin sonuçlarından veya ortaya çıkabilecek tüm zararlardan IKON Menkul Değerler A.Ş. sorumlu tutulamaz.